



## Città di Castelvetrano

Libero Consorzio Comunale di Trapani



### DELIBERAZIONE DELLA COMMISSIONE STRAORDINARIA

(con i poteri e le attribuzioni della Giunta Municipale)

(nominata con D.P.R. del 7 giugno 2017)

n. 55 del 31 OTT. 2017

**OGGETTO: Modifica ed integrazione alla delibera di G.M. n. 95/2017 avente ad oggetto struttura organizzativa dell'Ente.**

L'anno duemiladieci e nove il giorno trendici del mese di Ottobre in Castelvetrano, nella Sala delle Adunanze, si è riunita, la Commissione Straordinaria per la provvisoria amministrazione dell'Ente nominata con D.P.R. del 7 giugno 2017.

Così composta:

		pres.	ass.
Dott. Caccamo Salvatore	Vice Prefetto	X	
Dott.ssa Borbone Elisa	Vice Prefetto - aggiunto		X
Dott.ssa Musca Concetta Maria	Funzionario Economico - Finanziario	X	

assistita dal Segretario Generale Dott.ssa Rosalia Di Trapani.

La Commissione Straordinaria:

Premesso che sulla proposta di deliberazione relativa all'oggetto:

- il Responsabile del servizio interessato, per quanto concerne la responsabilità tecnica ed in ordine alla regolarità ed alla correttezza dell'azione amministrativa;

- il Responsabile di Ragioneria, per quanto concerne la regolarità contabile e la copertura finanziaria, ai sensi dell'art. 147 - bis, comma 1, del D.Lgs. 267/2000 e s.m.i.;

hanno espresso parere FAVOREVOLE.

## La Commissione Straordinaria

**VISTA** la proposta del Segretario Generale, che qui di seguito si riporta:

**PREMESSO** che con DPR del 7.6.2017, registrato alla Corte dei Conti il successivo 14 giugno si è insediata, per la gestione del Comune di Castelvetro, ai sensi dell'art. 143 del D.Lgs 267/2000 la Commissione Straordinaria, nominata con deliberazione n. 1 del 16.06.2017; con il predetto atto deliberativo si è preso atto, tra l'altro, dell'attribuzione alla stessa Commissione delle funzioni di cui agli artt. 50 e 54 del medesimo D.Lgs.;

**CHE** a seguito dell'insediamento la Commissione ha manifestato l'intendimento di effettuare la modifica della struttura organizzativa dell'Ente;

**CHE** con delibere di G.M. n. 49/2016, n. 54/2016, n. 157/2016, n. 477/2017 e n. 95/2017 è stata parzialmente modificata la struttura organizzativa del Comune di Castelvetro;

**RAVVISATA** l'opportunità di rendere più efficiente la macchina Amministrativa, ottimizzando i costi relativi alla spesa del personale;

**RITENUTO**, opportuno, al fine di dare maggiore impulso all'azione Amministrativa, procedere alla modifica della struttura organizzativa nel seguente modo :

- **Accorpate** il I settore "Affari Generali e programmazione risorse umane, Servizi culturali e Sportivi" e il II settore "Servizi al Cittadino" in un unico settore, con la seguente denominazione: **I Settore "Affari Generali e programmazione risorse umane, Servizi culturali e Sportivi e Servizi al Cittadino"** ;
- **Modificare** la denominazione del III settore "Uffici Tecnici" in **II Settore "Servizi Tecnici"**, riducendo i servizi da n.6 a n.4;
- **Modificare** la denominazione del V settore " Servizi di Polizia Municipale e Tutela ambientale" in **IV Settore "Polizia Municipale"**, con un'unica unità operativa suddivisa su 4 zone territoriali;

**CONSIDERATO**, pertanto, che a modifica ed integrazione delle delibere sopra citate, occorre approvare le modifiche alla Nuova Struttura organizzativa del Comune di cui all'allegato "A", che costituisce parte integrante e sostanziale del presente atto, all'allegato "B" lista delle peculiari funzioni, competenze ed attività, attribuite ai Settori, Servizi ed Unità Operative, nelle parti interessate dal presente atto, unitamente all'allegato "C" assegnazione del personale;

**VISTO** lo Statuto Comunale;

**VISTO** il vigente O.R.E.L.;

A voti unanimi espressi nei modi e forme di legge

**DELIBERA**

Per i motivi in premessa indicati, da intendere qui interamente ripetuti e trascritti;

**APPROVARE** la Nuova Struttura Organizzativa dell'Ente a modifica delle delibere di. G.M. n. 49/2016 e n. 54/2016, 157/2016 n. 477/2017 e n. 95/2017, con l'allegato "A" *Nuova struttura organizzativa*, l'allegato "B" - *Lista delle peculiari funzioni* - e l'allegato "C" *Assegnazione del personale*, che costituiscono parte integrante e sostanziale del presente atto;

**TRASMETTERE** il presente atto, per opportuna conoscenza, alle OO.SS. e alle RSU.

**Dichiarare con separata votazione unanime la presente deliberazione I. E. ai sensi dell'art. 12 II° comma della L. R. n. 44/91.**

Il presente verbale, dopo la lettura si sottoscrive

I COMMISSARI

Dott.ssa Borbone Elisa

Dott. Caccamo Salvatore

Dott.ssa Musca Concetta Maria



IL SEGRETARIO COMUNALE  
Dott.ssa Rosalia Di Trapani

DICHIARATA IMMEDIATAMENTE ESECUTIVA

ai sensi dell'art. 12 comma 1 della L.R. 44/91

castelvetrano, li 31-10-2012



IL SEGRETARIO COMUNALE

CERTIFICATO DI PUBBLICAZIONE

Il sottoscritto Segretario certifica, su conforme attestazione del messo comunale, che la presente deliberazione è stata pubblicata all'Albo Pretorio dal \_\_\_\_\_ al \_\_\_\_\_

castelvetrano, li \_\_\_\_\_

IL SEGRETARIO COMUNALE

CERTIFICATO DI ESECUTIVITA'

Si certifica che la presente deliberazione è divenuta esecutiva il \_\_\_\_\_ dopo il 10° giorno dalla relativa pubblicazione

IL SEGRETARIO COMUNALE

*Delibera G. M. n°55 del 31/10/2017*

*Allegato A*



# Comune di Castelvetro

## Nuova Struttura Organizzativa



## Comune di Castelvetro – Nuova Struttura Organizzativa

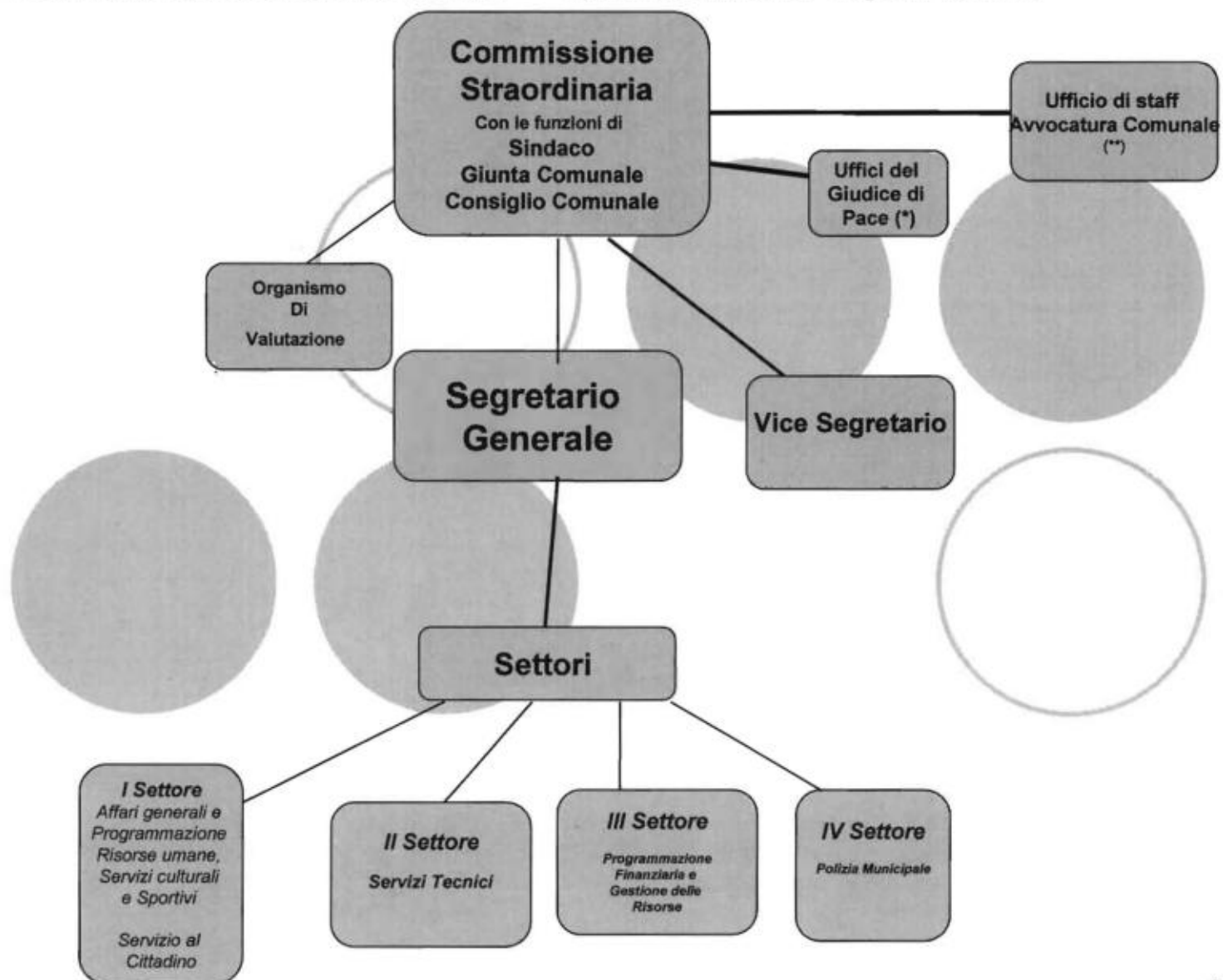

(\*) Sotto la dirigenza del 1° Settore AA. GG.

(\*\*) Attività gestionale sotto la Dirigenza del 1° Settore AA.GG.



## Comune di Castelvetro – Nuova Struttura Organizzativa

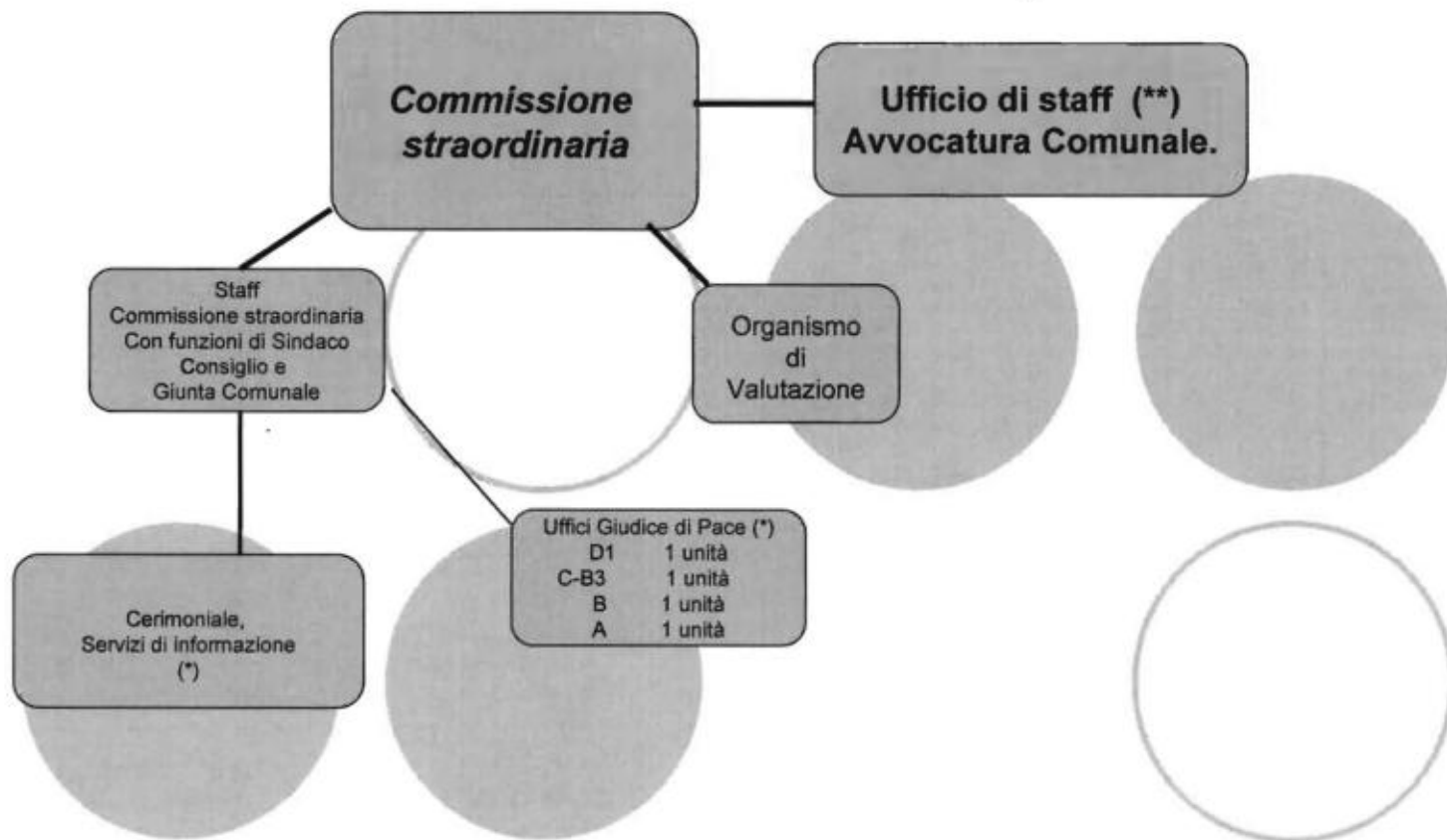

(\*) Sotto la Dirigenza del 1° Settore AA. GG.

(\*\*) Attività gestionale Sotto la Dirigenza del 1° Settore AA. GG



## Comune di Castelvetro - Nuova Struttura Organizzativa

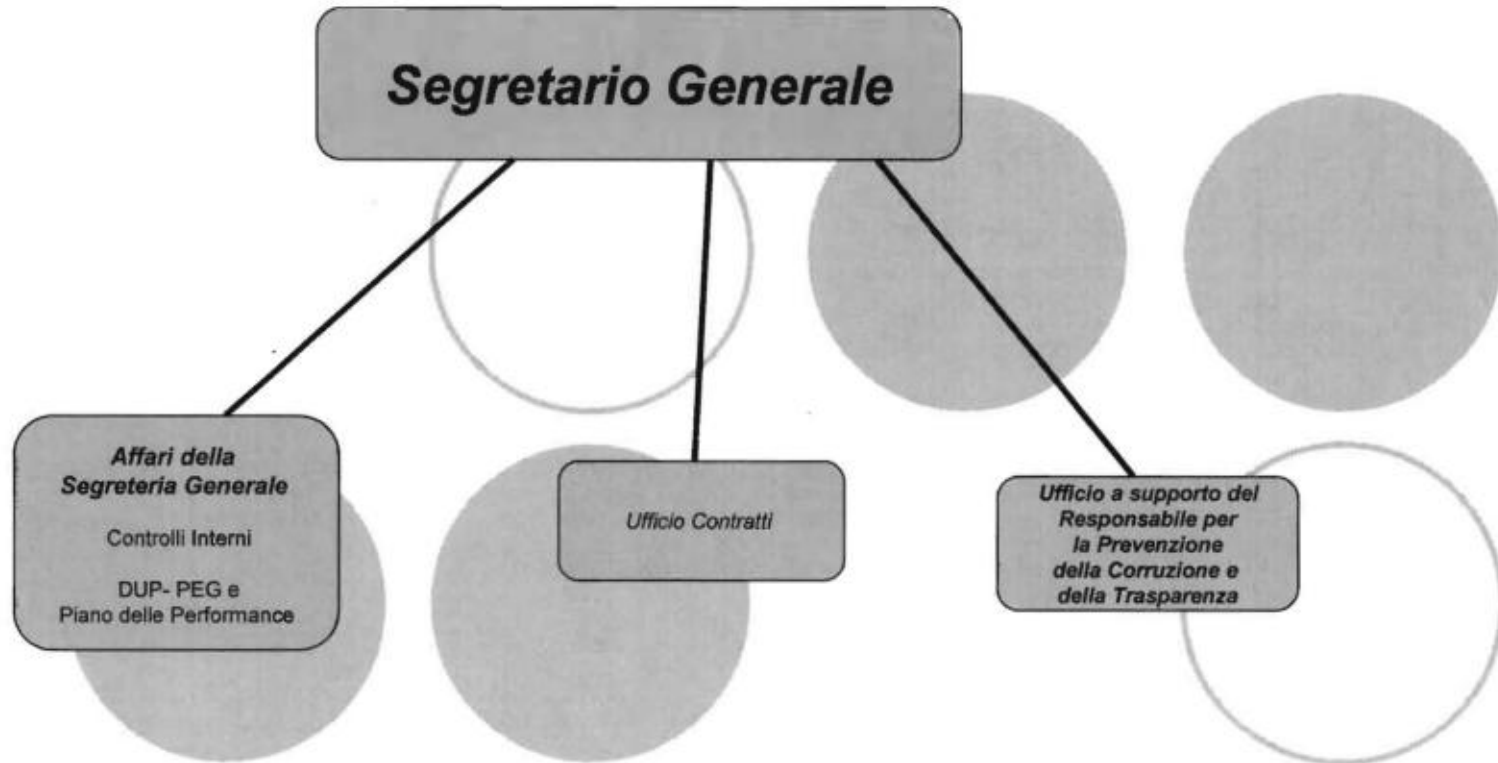





# Comune di Castelvetrano – Nuova Struttura Organizzativa

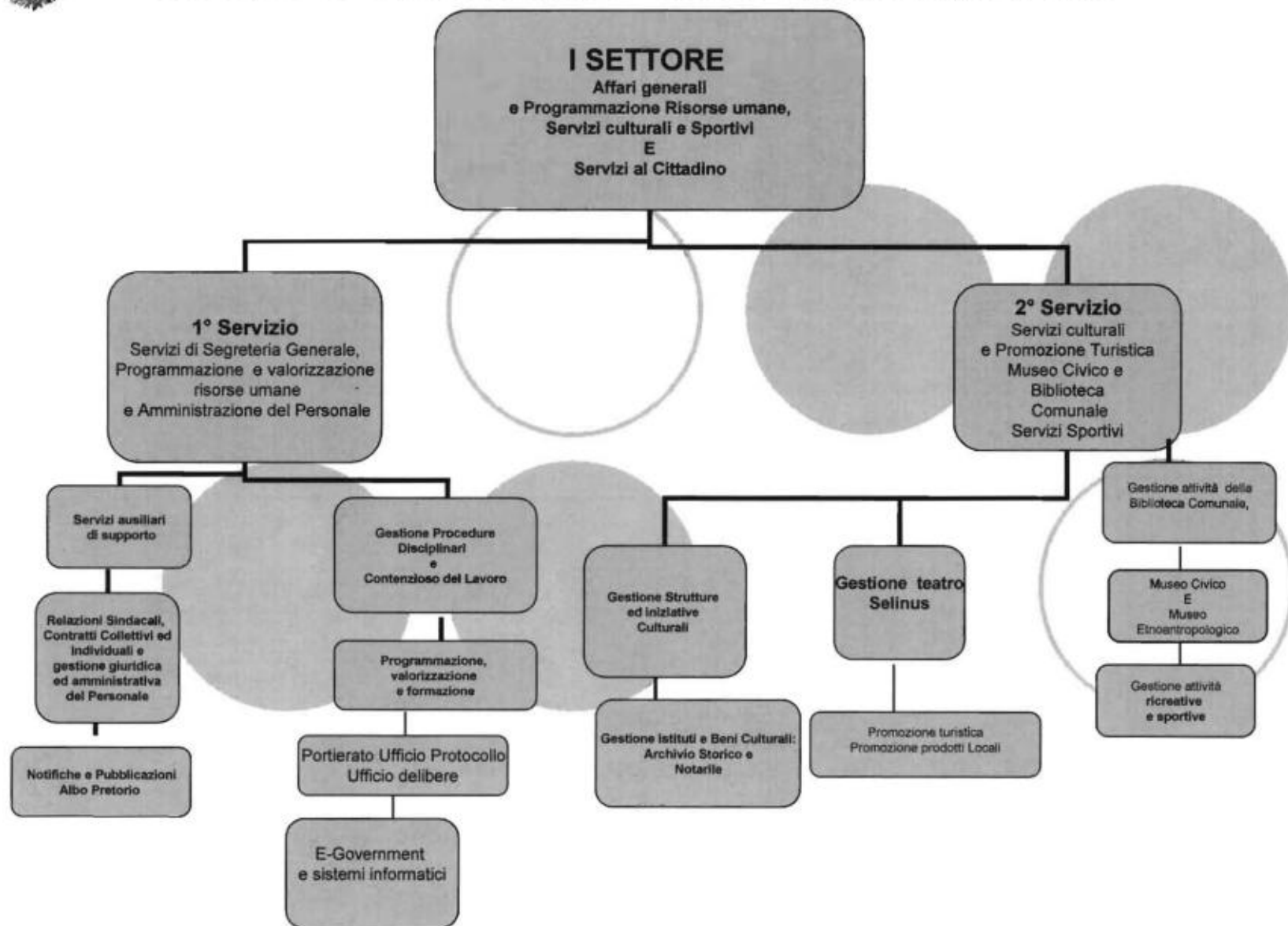



# Comune di Castelvetro – Nuova Struttura Organizzativa

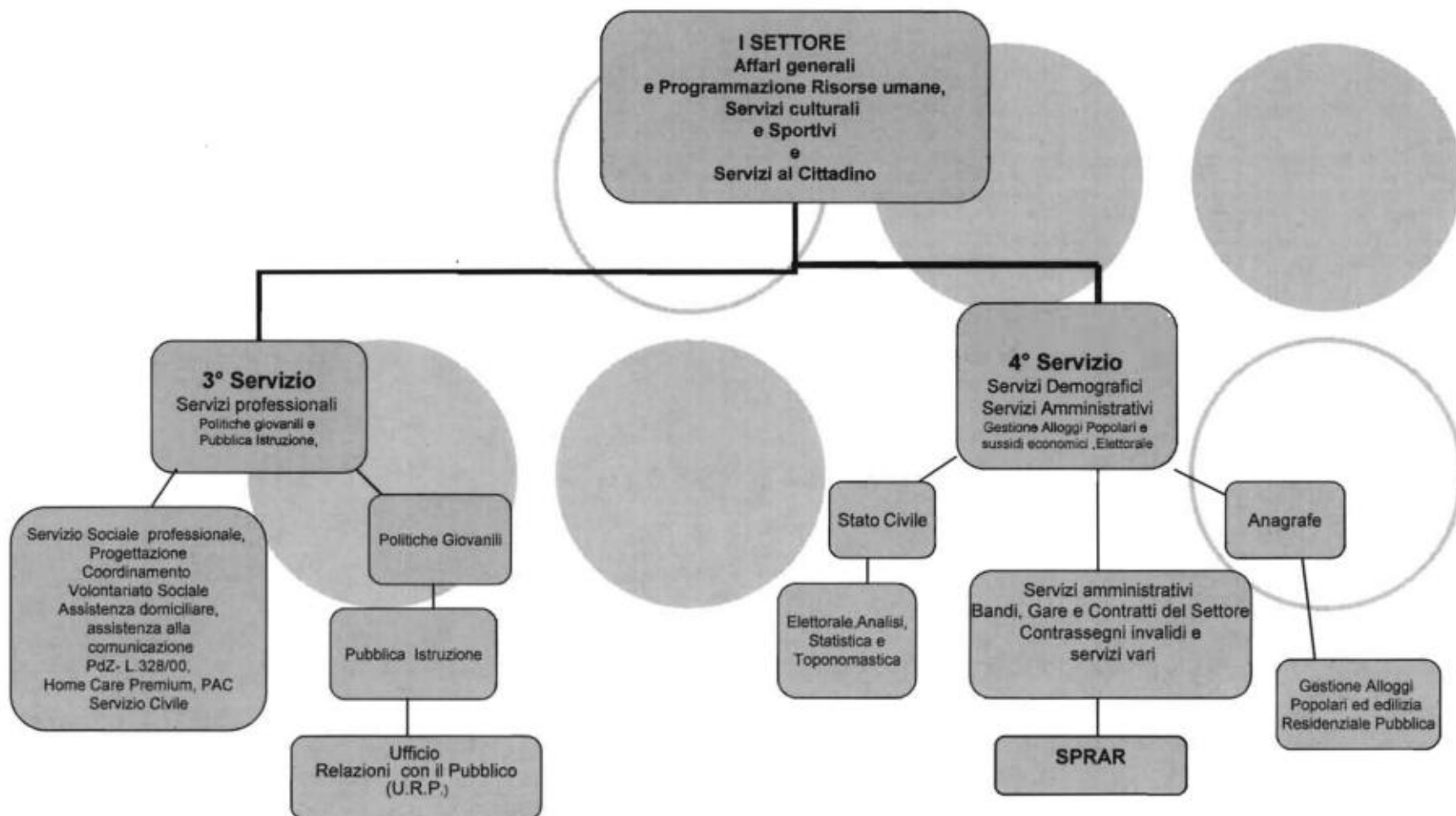



# Comune di Castelvetro – Nuova Struttura Organizzativa

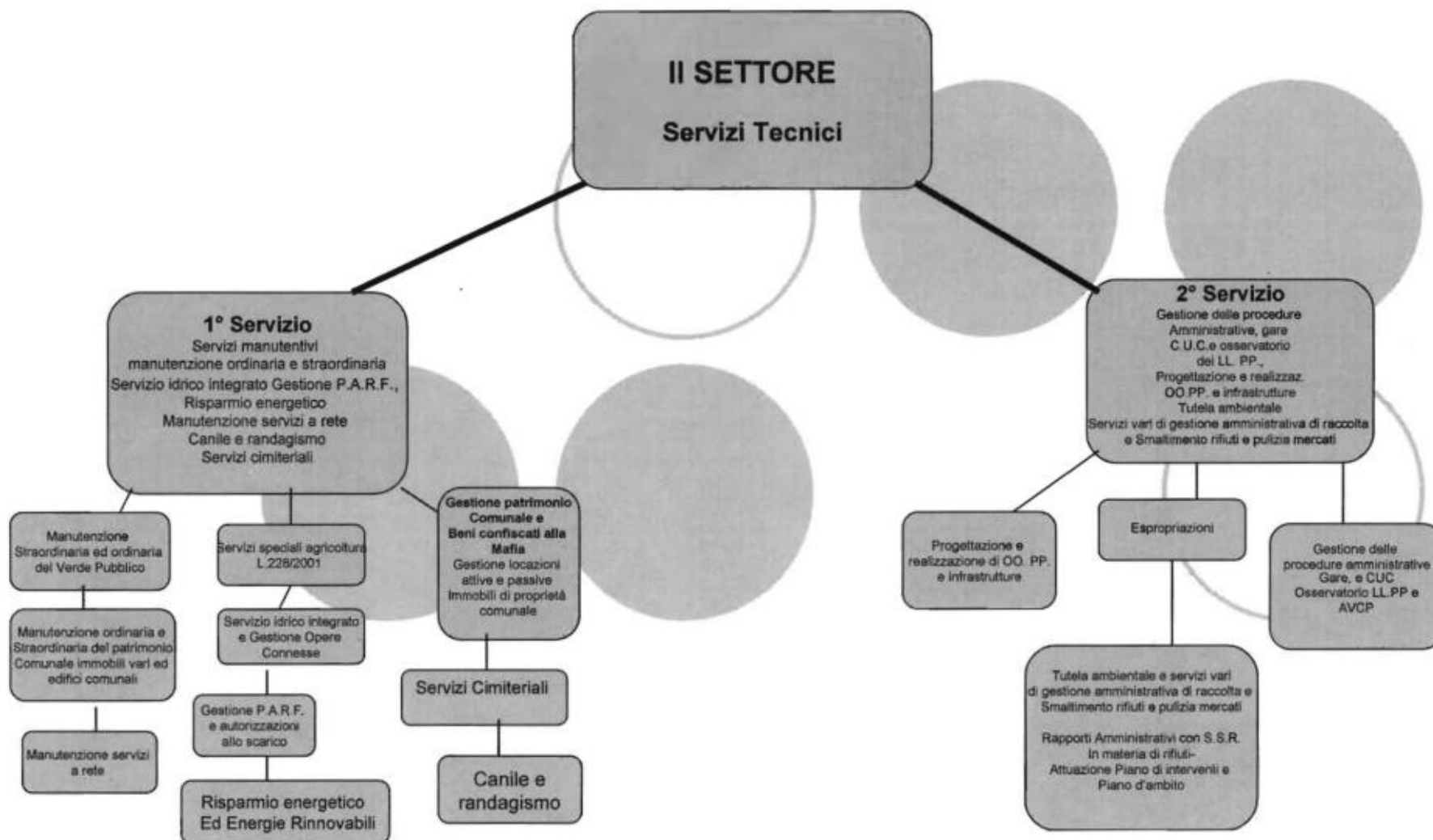



## Comune di Castelvetrano – Nuova Struttura Organizzativa

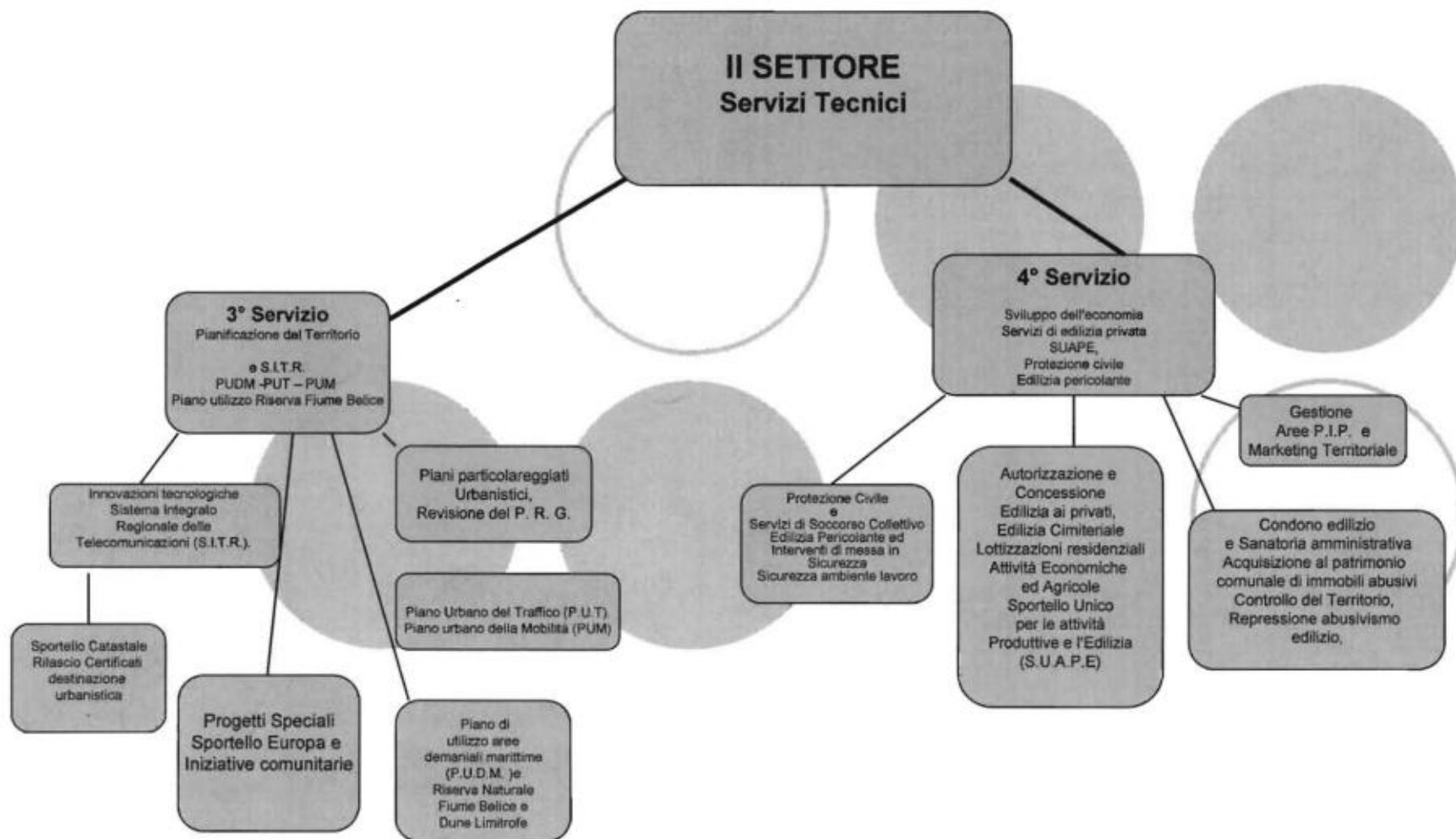



## Comune di Castelvetrano – Nuova Struttura Organizzativa

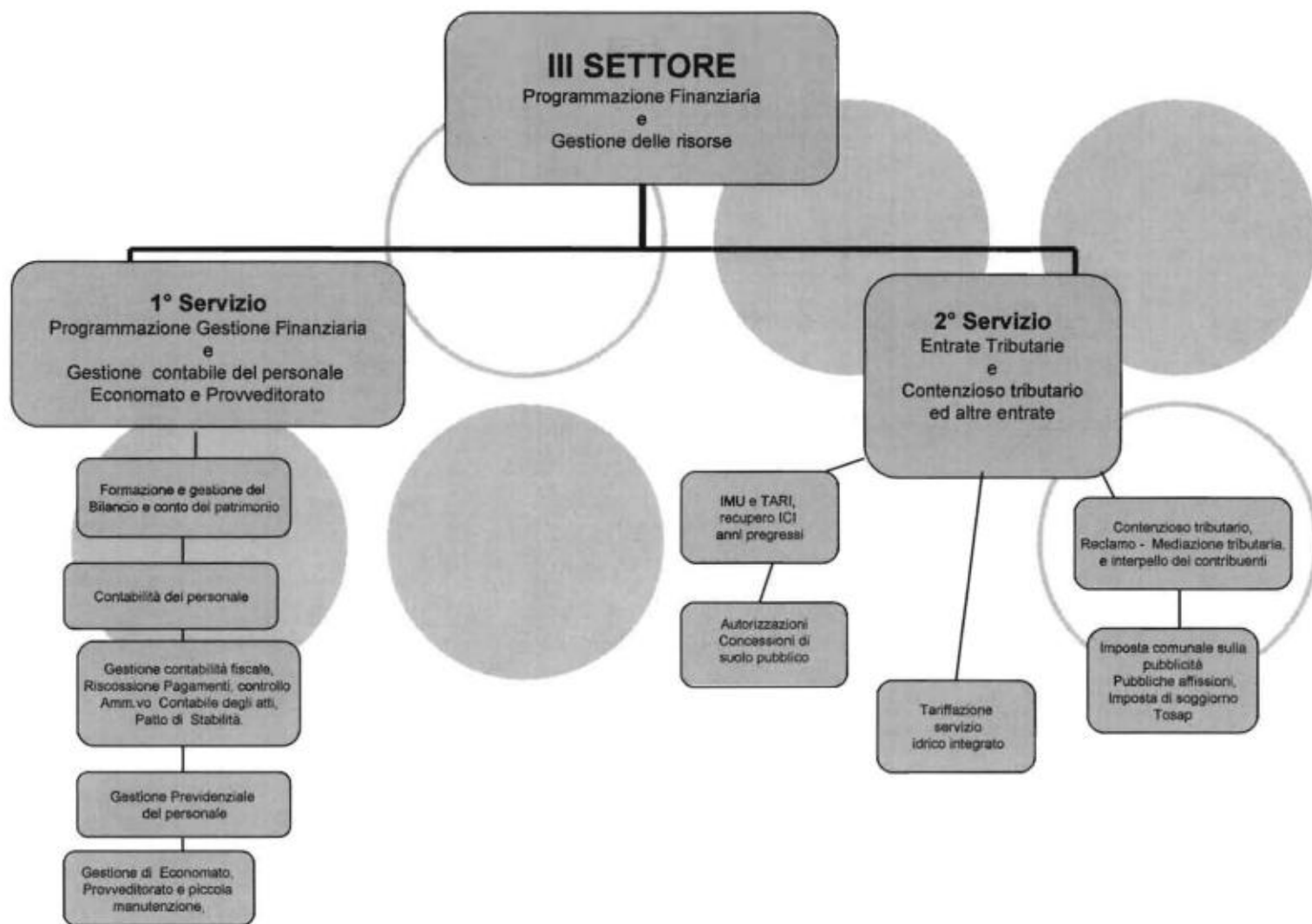



## Comune di Castelvetro – Nuova Struttura Organizzativa

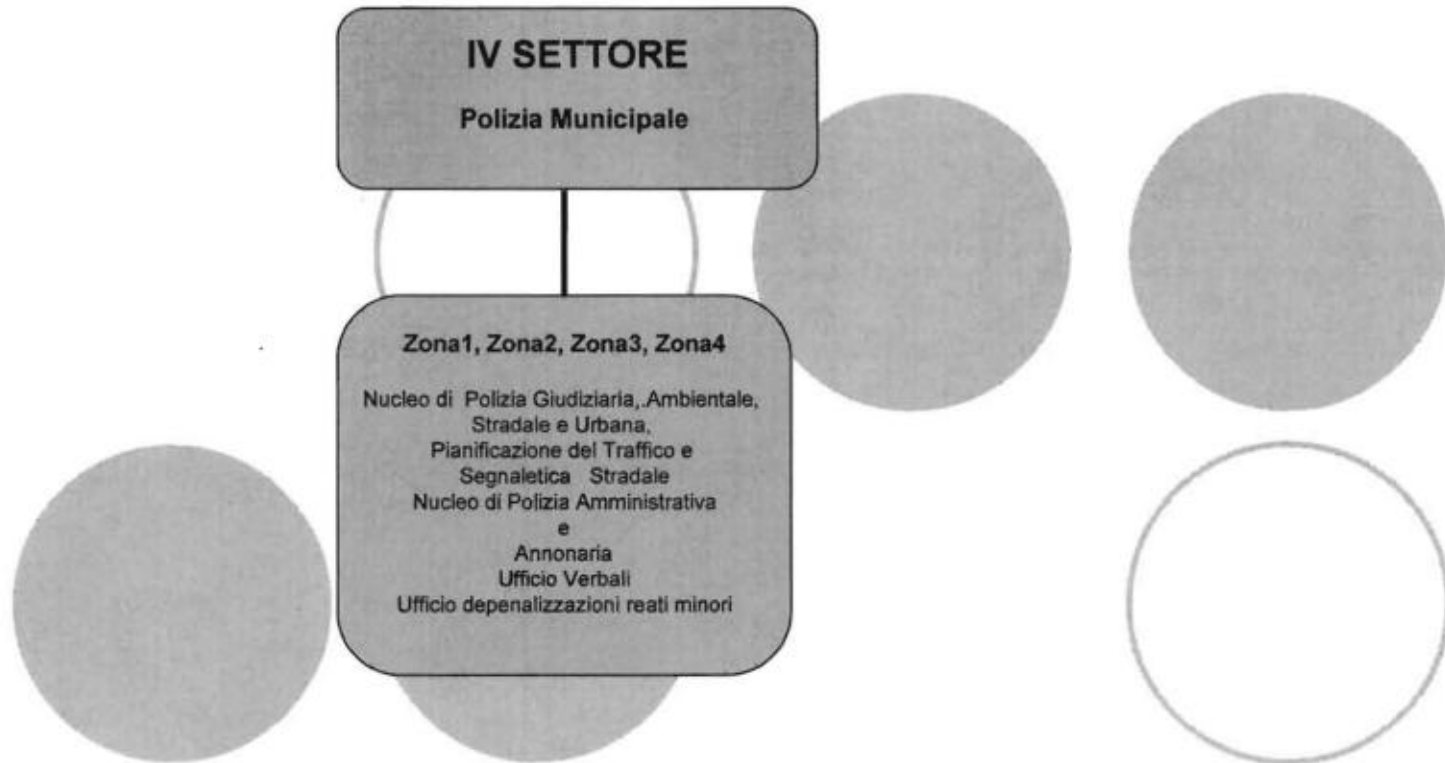



# **ALLEGATO «B»**

## **LISTA DELLE PECULIARI FUNZIONI, COMPETENZE ED ATTIVITÀ ATTRIBUITE AI SETTORI, SERVIZI ED UNITÀ OPERATIVE**



## ***COMMISSIONE STRAORDINARIA***

***Staff della Commissione Servizi di informazione e comunicazione(\*)***

***U.O. Ufficio Pubbliche relazioni, Cerimoniale, e Servizi di informazione (\*)***

***Ufficio di Staff Avvocatura Comunale (\*\*)***

***Ufficio Giudice di Pace (\*\*)***

***(\*) Sotto la dirigenza del 1° Settore «Affari generali e Programmazione Risorse umane, Servizi culturali e Sportivi».***

***(\*\*) Attività gestionale sotto la Dirigenza del 1° Settore AA.GG.***





## **STAFF COMMISSIONE STRAORDINARIA**

### **U.O. – Ufficio Cerimoniale e Servizi di informazione (\*)**

L'ufficio predispone gli atti di competenza della Commissione Straordinaria.

L'ufficio predispone gli atti delegando le funzioni di datore di lavoro ai dirigenti e predispone avvalendosi del Dirigente incaricato per la sicurezza, il documento contenente la valutazione dei rischi, nonché l'individuazione delle misure di prevenzione necessarie in base alle norme di legge (D.Lgs. n° 81/2008 e s.m.i.) l'individuazione delle situazioni di rischio e la predisposizione di un programma di informazione e formazione dei lavoratori e il rappresentante dei lavoratori.

Servizi di assistenza generale e segreteria particolare per tutte le attività proprie di supporto all'attività amministrativa della Commissione Straordinaria, Corrispondenza, è competente per tutti i rapporti dell'ufficio della Commissione Straordinaria con gli altri organi istituzionali dell'Ente.

Cura la raccolta delle ordinanze e determinazioni della Commissione Straordinaria.

Cura le pubbliche relazioni e le Cerimonie di rappresentanza dell'Ente, in collaborazione con l'Ufficio Economato e con il Comando di Polizia Municipale.

Cura, in particolare, i rapporti con le autorità politiche, amministrative, religiose, militari e sovrintende agli avvenimenti politici riguardanti il Comune. Raccoglie notizie stampa riguardanti il Comune e tiene l'elenco delle associazioni esistenti nel Comune, nonché quello delle autorità pubbliche, civili, religiose e militari. Verbalizza le riunioni particolari della Commissione Straordinaria e gestisce le procedure per il conferimento della cittadinanza onoraria.

Cura, attraverso intese con organismi incaricati della comunicazione, le pubblicazioni periodiche ordinarie e straordinarie previste dallo statuto comunale. Cura le Pubbliche Relazioni, ha competenze in materia di coordinamento delle attività di tipo istituzionale a livello locale, nazionale ed internazionale, sovrintendendo e organizzando gli incontri di Cerimonie di rappresentanza dell'ente, in collaborazione con l'Ufficio Economato e con il Comando di Polizia Municipale.

Cura l'Edizione di pubblicazioni periodiche ordinarie e straordinarie previste dallo statuto comunale.

### **U.O. Nucleo valutazione della performance e controllo strategico**

Il Nucleo valutazione della performance, sostituisce il Nucleo di Valutazione, comunque denominato, di cui al decreto legislativo 30 luglio 1999, n. 286 e s.m.i., subentrando, altresì, nell'esercizio delle attività di controllo strategico di cui all'articolo 6, comma 1, del citato decreto legislativo n. 286 del 1999, ed esercita, in piena autonomia le attività inerenti alla misurazione e valutazione della performance

Tale U.O.:

- monitora il funzionamento complessivo del sistema di valutazione, secondo le disposizioni del D.Lvo 33/2013, della trasparenza ed integrità dei controlli interni ed elabora una relazione annuale sullo stato dello stesso;
- valida la relazione sulla performance di cui all'art. 10 del Dlgs 150/2009, assicurandone la visibilità attraverso la pubblicazione sul sito istituzionale dell'Ente;
- comunica le criticità riscontrate ai competenti organi interni; garantisce la correttezza dei processi di misurazione e valutazione;
- propone all'organo di indirizzo politico-amministrativo la valutazione annuale dei dirigenti;
- promuove e attesta l'assolvimento degli obblighi relativi alla trasparenza e all'integrità di cui al Dlgs 150/2009;



- verifica i risultati e le buone pratiche di promozione delle pari opportunità; cura annualmente la realizzazione di indagini sul personale dipendente, volte a rilevare il livello di benessere organizzativo e il grado di condivisione del sistema di valutazione;
- supporta la Giunta Comunale nell'attività di predisposizione delle direttive e degli obiettivi programmatici da attribuire ai dirigenti attraverso la predisposizione di apposita relazione.

La composizione, nomina, durata e funzionamento sono disciplinati da apposito regolamento adottato dalla Giunta Comunale.



# AVVOCATURA COMUNALE

## *Ufficio di Staff Legale e Contenzioso.*

# AVVOCATURA COMUNALE UFFICIO LEGALE

### Ufficio legale e Contenzioso - Sinistri Stradali :

L'Ufficio Legale e contenzioso, ai sensi dell'Art. 3, ultimo comma lett. b), RDL 27 Novembre 1933 n° 1578, è un'unità organica autonoma a cui capo è posto un avvocato iscritto all'Albo Speciale, posto in posizione apicale nel comparto di riferimento, con compiti di coordinamento, che non prevarichino le singole autonomie individuali, e senza vincolo di subordinazione gerarchica nell'esercizio degli affari giuridico – legali afferenti le sue competenze.

Svolge compiti di assistenza, rappresentanza e difesa, sia giudiziale che stragiudiziale, del Comune di Castelvetro, nonché redazione di pareri giuridici e consulenza legale per tutti i settori dell'amministrazione, in uno ad attività consultive e di supporto all'amministrazione in questioni di carattere tecnico-giuridico.

Raccolta della documentazione legislativa e informazione agli uffici interessati; collegamento telematico con centro dati giurisprudenziali.

Attività volta ad assicurare la tutela dei diritti dell'amministrazione presso l'autorità giurisdizionale. Più precisamente: patrocinio in giudizio del Comune; transazioni, compromessi, arbitrati; rapporti con avvocati, consulenti ed altri patrocinatori del Comune; vertenze, liti giudiziarie ed amministrative; azioni di difesa dei diritti e degli interessi del Comune; proposte di deliberazioni ad aderire o a resistere in giudizio o a proporre ed accettare transazioni; liquidazioni di specifiche di onorari a legali.

L'ufficio si occuperà, altresì, di tutte le vertenze aventi per oggetto il risarcimento danni subiti da terzi e/o autovetture, autocarri, motocicli o altra tipologia di veicoli a motore e non, causati dalla mancata o incompleta manutenzione delle strade comunali. La responsabilità del sinistro deve essere inequivocabilmente addebitata all'Ente e non ad altra persona fisica o giuridica che, a diverso titolo, abbia la disponibilità della strada ove il sinistro si è verificato. Inoltre, redige le memorie di comparizione e partecipazione alle udienze nei ricorsi al Giudice di Pace avverso i verbali connessi a violazioni del Codice della Strada ed eventuali gravami avverso le decisioni rese ingiustificatamente in danno all'Ente.

L'Ufficio Legale esercita le mansioni di competenza nell'ambito dell'attività di natura professionale, con autonomia organizzativa e funzionale, in modo da garantire la permanenza di una struttura che si differenzi da ogni altro centro operativo e che operi in posizione di sostanziale estraneità da tutti i settori previsti in organico dell'apparato amministrativo.



# ***GIUDICE DI PACE***

## ***Ufficio del Giudice di Pace***

Il Decreto Legislativo n.156/2012, che ha previsto la possibilità che il Comune, ove ha sede l'ufficio del G.d P. soppresso, possa chiedere di mantenere l'ufficio , facendosi integralmente carico delle spese di mantenimento e di erogazione del servizio giustizia con personale amministrativo proprio. Con decreto del Ministero della Giustizia del 7/03/2014 è stato mantenuto l'Ufficio del Giudice di Pace di Castelvetro. L'ufficio provvede alle procedure amministrative o giudiziarie al fine della realizzazione delle linee di indirizzo e degli obiettivi dell'ufficio definiti dal Presidente del Tribunale, svolgendo compiti di studio e ricerca e partecipando all'elaborazione dei programmi dell'Amministrazione, avvalendosi anche degli strumenti informatici in dotazione all'Ufficio, fornendo una collaborazione qualificata alla giurisdizione compiendo tutti gli atti attribuiti dalla legge alla competenza del cancelliere. Inoltre l'ufficio svolge, sulla base di istruzioni, anche a mezzo dei necessari supporti informatici, attività di collaborazione in compiti di natura giudiziaria, contabile, tecnica o amministrativa e attività preparatoria o di formazione degli atti attribuiti alla competenza delle professionalità superiori, curando l'aggiornamento e la conservazione corretta di atti e fascicoli. L'ufficio svolge, inoltre, attività di collaborazione amministrativa e/o tecnica, ai processi organizzativi ,attività di sorveglianza degli accessi, di regolazione del flusso del pubblico cui forniscono le opportune indicazioni,attività di reperimento, riordino ed elementare classificazione dei fascicoli, atti e documenti, nonché la movimentazione di fascicoli, documenti e materiale librario, fotocopiatura e fascicolazione copie, ritiro e consegna corrispondenza e ricevimento pubblico. L'Ufficio funzionalmente dipende dal Tribunale di Marsala, mentre, per quanto riguarda le attività di competenza Comunale, dal Dirigente indicato quale referente dell'amministrazione Giudiziaria. Il personale viene assegnato all'Ufficio del Giudice di Pace, con formale provvedimento della G. M. Il potere direttivo e disciplinare, in considerazione della dipendenza funzionale di cui all'art.15 della legge 21/11/1991 n.374, è attribuito al Giudice di Pace coordinatore.



# SEGRETARIO GENERALE

## Ufficio del Segretario Generale

**U.O. Affari della Segreteria Generale. *Ufficio per i controlli interni e del Piano delle Performance – DUP e PEG***

***U.O. Ufficio Contratti***

***U.O. Ufficio a supporto del Responsabile per la Prevenzione della Corruzione e della trasparenza***



# **STAFF DEL SEGRETARIO GENERALE**

## **Ufficio di Staff del Segretario Generale**

L'Ufficio di Segreteria, assicura mediante l'organizzazione e gestione delle U. O. tutte le attività proprie di supporto all'attività amministrativa del Segretario Generale, quali corrispondenza, rapporti con le autorità politiche, amministrative, religiose, militari.

### **U.O. – Affari della Segreteria generale; atti degli organi dell'Ente. Incarichi speciali conferiti al Segretario Generale. Controlli interni. DUP – PEG e Piano della Performance**

Svolge tutte le attività proprie di supporto all'attività amministrativa del Segretario Generale, Corrispondenza, Rapporti con le autorità politiche, amministrative, religiose, militari.

Svolge, inoltre, la gestione dei seguenti atti degli organi dell'Ente:

Coordinamento delle attività deliberative dell'Ente. Gestione dell'iter dei provvedimenti amministrativi ed in particolare delle deliberazioni di Giunta e di Consiglio.

Verifica istruttoria di tutte le proposte di deliberazione da sottoporre all'approvazione della Giunta e del Consiglio. Ricerca atti su richiesta del Sindaco, dei settori, degli uffici o di privati aventi diritto. Riscontro di tutte le richieste di chiarimenti avanzate dagli Organi di Controllo acquisendo, soltanto ove necessario, relazioni da parte dei direttori di settore competenti.

L'unità espleta le attività inerenti gli incarichi speciali conferiti dal Sindaco al Segretario Generale.

L'ufficio collabora con il Segretario Generale, relativamente ai "Controlli Interni" e provvede agli adempimenti affidati alla Segreteria generale secondo quanto stabilito dal D.Lgs 174/12 e previsto dal regolamento approvato dal C.C. con delibera n.9/13

Sono affidati all'U.O. gli adempimenti di cui al D.Lvo 33/2013.

Secondo quanto previsto all'articolo 10 comma 8 lettera b) del Decreto Legislativo 33/2013 e articolo 10 del Decreto Legislativo 150/2010.

Il Piano della Performance è un documento programmatico triennale in cui, in coerenza con le risorse assegnate, sono esplicitati gli obiettivi, gli indicatori ed i target su cui si baserà la misurazione, la valutazione e la rendicontazione della performance dell'Amministrazione comunale ed è redatto con lo scopo di assicurare la qualità della rappresentazione della performance, la comprensibilità della rappresentazione della performance e l'attendibilità della rappresentazione della performance.

L'U.O. pertanto elabora il Piano delle Performance, definendo gli obiettivi da assegnare a ciascun Dirigente da inserire nel P.E.G. previa, acquisizione dell'indirizzo politico sulle linee programmatiche dell'anno e successivamente definisce con ciascun Dirigente, gli obiettivi e la pesatura, necessaria per l'attribuzione dell'indennità di risultato. Predispose il Documento Unico di Programmazione (DUP) secondo quanto previsto dall'art.151 del D.lgs 267/2000 e dal Decreto Legge 102/2013, che permette l'attività di guida strategica ed operativa.

### **U.O. – Ufficio contratti.**

L'Ufficio Contratti provvede alla predisposizione dei contratti in cui è previsto l'intervento dell'ufficiale rogante. Nell'espletamento dei propri compiti, l'Ufficio si occupa di controllare, preliminarmente, la documentazione acquisita dal competente Settore in fase di gara e di richiedere alla ditta aggiudicataria la completa documentazione per la stipula del contratto, oltre al controllo dei vari atti propedeutici trasmessi, tra cui certificati Camera di Commercio, D.U.R.C., polizze fidejussorie, progetti e piani di sicurezza e quanto altro necessario, a seconda della tipologia trattata. Conseguentemente, l'Ufficio cura la tenuta del repertorio, la relativa vidimazione quadrimestrale presso la competente Agenzia delle Entrate.



L'Ufficio predispone la trasmissione delle varie copie dei contratti agli uffici comunali di competenza e al competente Ufficio delle Entrate, per la relativa registrazione, curando le varie fasi della stessa, a mezzo compilazione e trasmissione dei modelli «69» ed «F23». L'ufficio, altresì, cura la trasmissione annuale, per via telematica, all'Anagrafe Tributaria degli estremi dei contratti di appalto, di somministrazione e di trasporto conclusi mediante scrittura privata e non registrati.

Conserva e custodisce il repertorio delle scritture private.

L'ufficio cura la trascrizione alla competente Conservatoria dei Registri Immobiliari dei contratti avente ad oggetto la cessione di aree e le lottizzazioni

### **U.O -Ufficio - Anticorruzione e Trasparenza**

L'ufficio collabora con il Segretario Generale incaricato quale “Responsabile dell'Anticorruzione”, nell'individuare le attività nelle quali è più elevato il rischio di corruzione, i meccanismi di attuazione e controllo delle decisioni, i percorsi di formazione obbligatoria del personale, il monitoraggio del rispetto dei termini per la conclusione dei procedimenti e dei rapporti tra l'Ente ed i soggetti che ricevono benefici dallo stesso.

Inoltre, collabora con il Segretario individuato quale “Responsabile della Trasparenza” con il compito di controllare il procedimento di elaborazione e di aggiornamento del Programma Triennale, promuovendo e curando il coinvolgimento di tutti i settori dell'Ente, con il supporto del Nucleo di Valutazione che verifica l'assolvimento degli obblighi in materia di Trasparenza ed efficacia del Piano. Il personale svolge direttamente presso i vari uffici tutti i controlli ritenuti utili, con piena facoltà di accesso agli atti, monitorando e verificando i casi di non puntuale osservanza o vera e propria violazione delle norme del Piano, svolgono funzioni di prevenzione e difesa avanzata contro i fenomeni corruttivi.



**«Affari generali e Programmazione Risorse umane, Servizi culturali e Sportivi e Servizi al Cittadino»**

Il settore comprende 4 servizi:

**1. Servizi Affari Generali, Programmazione e valorizzazione delle risorse umane e Amministrazione del Personale;**

*U.O. Servizi ausiliari di supporto;*

*U.O. Relazioni Sindacali, Contratti Collettivi ed individuali e gestione giuridica ed amministrativa del Personale;*

*U.O. Gestione procedure disciplinari e contenzioso del lavoro;*

*U.O. Notifiche e pubblicazioni, Albo Pretorio;*

*U.O. Programmazione, valorizzazione e formazione;*

*U.O. Portierato, Ufficio di Protocollo, Ufficio Delibere*

*U.O. E-governemant e servizi informatici*

**2. Servizi culturali e promozione Turistica, Museo Civico e Museo Etnoantropologico, Biblioteca Comunale e servizi sportivi**

*U.O. Gestione strutture ed iniziative culturali,;*

*U.O. Teatro Selinus;*

*U.O. Gestione istituti e Beni Culturali, Archivio Storico e Notarile.*

*U.O. Promozione turistica , promozione prodotti locali.*

*U.O. Gestione attività della Biblioteca Comunale*

*U.O. Gestione Museo Civico e Museo Etnoantropologico*

*U.O. Gestione attività ricreative e sportive*

**3. Servizi professionali. Politiche giovanili e pubblica istruzione;**

*U.O. Servizio Sociale Professionale e progettazione Coordinamento Volontariato Sociale, Assistenza Domiciliare, Assistenza alla Comunicazione, PdZ – L328/00, Home Care Premium, PAC Servizio Civile;*

*U.O. Pubblica Istruzione*

*U.O. Politiche Giovanili*

*U.O. Ufficio Relazioni con il Pubblico (U.R.P.)*

**4. Servizi Demografici ed Amministrativi ;**

*U.O. Stato Civile;*

*U.O. Anagrafe;*

*U.O. Elettorale, Analisi, Statistica e Toponomastica;*

*U.O. Servizi Amministrativi, bandi, gare e contratti del settore, contrassegni invalidi e servizi vari.*

*U.O. Gestione alloggi popolari ed edilizia residenziale pubblica*





***U.O. SPRAR***



## **1° Servizio: Servizi Affari Generali, Programmazione e valorizzazione delle risorse umane e Amministrazione del Personale**

### **U. O. – Servizi di segreteria generale, ausiliari e di supporto**

Svolge tutte le attività proprie di supporto all'attività amministrativa del Dirigente e della segreteria generale dell'Ente. Elenco delle associazioni esistenti nel Comune. Elenco delle autorità pubbliche, civili, religiose e militari. Convocazione e incontri con autorità e rappresentanti di organizzazioni o associazioni di qualunque settore sociale. Concessione d'uso della sala comunale.

Assistenza al Dirigente di Settore per lo svolgimento dei compiti d'istituto; coordinamento dei servizi generali di: tenuta del centralino telefonico, dei messi notificatori; trasferimento di pratiche tra i vari uffici, smistamento e consegna della corrispondenza in arrivo, consegna manuale, anche all'esterno, di corrispondenza, esecuzione di piccole commissioni, esecuzione di fotocopie; ricevimento, selezione e smistamento del pubblico diretto agli uffici; supporto a commissioni diverse da quelle istituzionali, e alla conferenza dei servizi; supporto alla delegazione trattante, supporto agli incontri tra amministratori del Comune e delegazioni o rappresentanze di enti, associazioni, istituzioni, esterni al Comune.

Tenuta del centralino telefonico e pulizia, durante le ore d'ufficio, dei locali istituzionali. Ogni altra mansione ausiliaria agli uffici.

### **U.O. – Relazioni Sindacali, contratti collettivi e individuali e Gestione giuridica ed amministrativa del personale.**

Comprende tutte le attività finalizzate alla contrattazione, anche decentrata, all'informazione preventiva ed esame congiunto con le organizzazioni sindacali. Cura la stipulazione dei contratti collettivi integrativi decentrati e quelli individuali dei dipendenti.

D'intesa e con l'ausilio dell'apposita unità operativa preposta alla contabilità del personale, cura l'attuazione dei contratti collettivi stipulati a qualsiasi livello.

Comprende tutte le funzioni relative alla gestione del personale precario, assunto in attuazione degli speciali progetti di utilità collettiva ed in servizio, sia in regime di proroga che in posizione contrattualizzata nell'ambito dei programmi di fuoruscita approvati.

### **U.O – Gestione procedure disciplinari e contenzioso del lavoro.**

Cura la gestione di tutte le procedure disciplinari a carico del personale, in conformità dell'apposito ordinamento interno vigente e di quanto stabilito dai contratti collettivi nazionali, istruendo i provvedimenti sanzionatori, secondo le norme del regolamento sui procedimenti amministrativi, ed ogni altro provvedimento da sottoporre alla firma del dirigente responsabile di settore.

Con il supporto dell'ufficio legale, istruisce le procedure per la gestione del contenzioso in materia di lavoro affidato alla competenza del dirigente responsabile di settore.

### **U.O. – Notifiche e Pubblicazioni Albo Pretorio**

Pubblicazione all'albo pretorio delle deliberazioni, degli atti, degli avvisi, leggi e decreti; notifica degli atti del Comune. Verifica che le pubblicazioni richieste dai privati siano conformi alle disposizioni di legge sul bollo e che siano conformi al sistema di pubblicazione on-line.

### **U.O. – Programmazione, valorizzazione e formazione.**

Comprende tutte le funzioni finalizzate a ottimizzare, migliorare e innovare le procedure e l'utilizzazione delle risorse dell'ente. In particolare:



- razionalizzazione di strutture organizzative, procedure ed impiego di risorse dell'amministrazione;
- verifica dello stato di attuazione degli obiettivi programmati e, attraverso l'analisi delle risorse acquisite e della comparazione tra i costi e le quantità e qualità dei servizi offerti, della funzionalità dell'organizzazione dell'ente;
- pianificazione e programmazione operativa degli obiettivi, analisi strutturali, progettazione finalizzata al miglioramento ed alla razionalizzazione dei metodi di lavoro e dei procedimenti.
- Reclutamento del personale, tramite concorso o con altre modalità e relativo inquadramento. Interventi connessi a formazione, aggiornamento e addestramento del personale delle amministrazioni pubbliche. Gestione degli spostamenti del personale dipendente nell'ambito della stessa amministrazione.

### **U.O. Ufficio di Protocollo, Ufficio Delibere**

Ricezione, smistamento e spedizione della corrispondenza. Tenuta del protocollo generale, secondo le norme tecniche previste per la introduzione del protocollo informatico, ai sensi dell'art.2 del D.P.R. 20 ottobre 1998, n. 428, quale ufficio per la gestione unica o coordinata dei documenti, per grandi aree organizzative omogenee, assicurando criteri uniformi di classificazione e archiviazione, nonché di comunicazione interna tra le aree stesse. Più precisamente, il sistema di protocollo informatico deve: a) garantire la sicurezza e l'integrità dei dati; b) garantire la corretta e puntuale registrazione di protocollo dei documenti in entrata ed uscita; c) fornire informazioni sul collegamento esistente tra ciascun documento ricevuto dall'amministrazione e i documenti dalla stessa formati nell'adozione dei provvedimenti finali; d) consentire il reperimento delle informazioni riguardanti i documenti registrati; e) consentire, in condizioni di sicurezza, l'accesso alle informazioni da parte dei soggetti interessati, nel rispetto delle disposizioni della legge 196/2003, in materia di tutela delle persone e di altri soggetti rispetto al trattamento dei dati personali; f) garantire la corretta organizzazione dei documenti nell'ambito del sistema di classificazione d'archivio adottato

Tenuta dell'archivio corrente e di deposito. Ricerca atti su richiesta del Sindaco, del Segretario, dei settori, degli uffici e di privati aventi diritto. Reperimento pratiche relative agli ordini del giorno della Giunta e del Consiglio.

Coordinamento delle attività deliberative dell'ente. Gestione dell'iter dei provvedimenti amministrativi ed in particolare delle deliberazioni di Giunta e di Consiglio.

Raccolta degli originali delle deliberazioni di Giunta e di Consiglio, nonché delle determinazioni del Sindaco e dei dirigenti di settore. Indice dei provvedimenti. Verifica istruttoria di tutte le proposte di deliberazione da sottoporre all'approvazione della Giunta e del Consiglio. Ricerca atti su richiesta del Sindaco, dei settori, degli uffici o di privati aventi diritto. Riscontro di tutte le richieste di chiarimenti avanzate dagli Organi di Controllo acquisendo, soltanto ove necessario, relazioni da parte dei direttori di settore competenti.

Comprende servizio di uscieri, commessi, custodi del palazzo civico, Servizi di portineria e di attesa.

### **U.O. E-Government e sistemi informatici**

Cura l'accesso da parte dei cittadini agli atti e provvedimenti del Comune, anche mediante l'utilizzo di tecnologie informatiche. Coordina i progetti di innovazione tecnologica e dei servizi agli utenti presentati in bandi pubblici (e-government). Cura tutte le funzioni connesse all'impianto, potenziamento, aggiornamento e manutenzione di sistemi informativi automatizzati. In particolare:

- gestione e controllo dei sistemi informatici dell'amministrazione, nonché conduzione di reti e trasmissioni, gestione banche dati, verifica sistemi di sicurezza e livelli di efficienza ed assistenza agli utenti, all'invio degli atti per la pubblicazione nell'albo pretorio on-line ed a verificare che la diffusione dei dati personali pubblicati nell'albo pretorio virtuale non superi i termini di legge previsti dal T.U. degli Enti Locali;
- attività sistematica di immissione nei sistemi informatici di dati disponibili su supporto cartaceo;



- miglioramento e potenziamento dei sistemi informatici dell'amministrazione;
- gestione del sito internet comunale;
- coordinamento dei progetti di innovazione tecnologica e dei servizi agli utenti presentati in bandi pubblici (e-government).
- fornisce il supporto tecnologico all'Amministrazione il supporto tecnologico a tutta l'amministrazione, attraverso il coordinamento, la gestione e l'erogazione dei servizi informatici e telematici.
- Cura la pubblicazione dei documenti secondo le disposizioni di cui al D.Lvo n.33/2013
- Applicazione del CAD (codice dell'amministrazione digitale)

## **2° Servizio: Servizi culturali e Promozione Turistica . Museo Civico e Museo Etnoantropologico, Biblioteca Comunale e servizi Sportivi**

### **U.O. – Gestione strutture ed iniziative culturali,**

Attività svolte per fornire il servizio di informazione culturale, per gestire le manifestazioni culturali in termini di promozione, patrocinio, organizzazione, coordinamento dell'associativismo culturale e concessione delle sale per iniziative culturali.

### **U.O. – Gestione istituti e beni culturali, Archivio Storico e Notarile**

Attività svolte per il mantenimento dei beni culturali che insistono sul territorio del comune quali l'organizzazione e la conduzione degli scavi archeologici, la gestione economico-finanziaria, i servizi di custodia e pulizia, gli studi, le ricerche e le catalogazioni nonché la promozione dei complessi monumentali. In particolare:

- attività svolte per l'acquisizione, la catalogazione, la conservazione, l'esposizione ed il prestito dei beni librari, delle riviste, giornali, dischi, cassette, videocassette;
- attività per la gestione dell'archivio storico, l'acquisizione di fondi archivistici, la promozione e l'assistenza a ricerche archivistiche; la cura dei rapporti con istituti ausiliari; per le pubblicazioni sulla materia; la cura dei rapporti con la Regione; la predisposizione di richieste di finanziamento e rendicontazione.

### **U.O. – Teatro Selinus**

- Attività svolte per la organizzazione e gestione della stagione teatrale

### **U.O. Promozione turistica e Promozione prodotti locali**

Attività svolte per la gestione dello sportello informativo turistico, per garantire l'informazione turistica ai visitatori del comune e per effettuare l'invio della documentazione turistica a chi ne abbia fatto richiesta. Inoltre vanno ricomprese le attività svolte per produrre i pacchetti delle offerte turistiche, per effettuare le indagini di marketing, coordinare le offerte degli operatori turistici, gestire i contributi economici, elaborare e gestire le spese e la distribuzione della pubblicazione. L'U.O. inoltre, si occupa di tutte le attività di promozione dei prodotti locali.

### **U.O. Museo Civico ed Etnoantropologico, Biblioteca Comunale**

L'U.O. svolge attività di gestione del museo civico, la cura, la conservazione e l'esposizione permanente dei reperti archeologici dei rapporti con istituti ausiliari, per la pubblicità del sito.,

Attività svolte per l'organizzazione e la promozione delle mostre temporanee e permanenti, nonché i servizi di custodia e pulizia delle aree e delle strutture dedicate. Cura, inoltre, i rapporti con la Sovrintendenza

Cura il museo Etnoantropologico, costituito nel dicembre 2015, la cui finalità è quella di raccogliere e conservare la storia e la cultura popolare della nostra città.



Cura le attività della biblioteca svolte per l'acquisizione, la catalogazione, la conservazione e l'esposizione dei beni librari, delle riviste, giornali, dischi, cassette e video cassette.

### **U.O. Gestione attività ricreative sportive**

Attività svolte per la gestione degli impianti sportivi in termini di conduzione e concessione degli impianti, servizi di custodia e pulizia.

Attività svolte per l'organizzazione delle manifestazioni ricreative (iniziative per il tempo libero, attività di centri di aggregazione, etc), per la promozione e la patrocinazione di manifestazioni organizzate da altri ed il coordinamento dell'associazionismo a scopo ricreativo.

Attività svolte per la promozione e l'organizzazione di manifestazioni sportive agonistiche e non, l'organizzazione dei centri di formazione sportiva, il patrocinio ed il coordinamento delle iniziative dell'associativismo sportivo.

Cura l'elaborazione di programmi diretti alla promozione dello sport e tempo libero; la ricezione ed istruttoria di istanze di erogazione contributi alle società sportive.



### **3° Servizio: Servizi professionali, Politiche Giovanili e Pubblica Istruzione.**

#### **U.O. Servizio sociale e professionale, progettazione, coordinamento volontariato sociale.**

Svolge il compito fondamentale di reperire i finanziamenti sia regionali che nazionali avendo cura di provvedere non soltanto all'espletamento dell'iter burocratico, ma ad una programmazione generale dei servizi tale da assicurare interventi coordinati e collegati ad un'unica politica di promozione sociale ed umana del cittadino. Cura l'aggiornamento legislativo in materia ed il collegamento con altri enti pubblici, Stato, Regione, Provincia, U.S.L.

Garantisce un corretto rapporto non solo tra il Servizio Affari Sociali e l'utenza di questo, ma anche tra il cittadino e le strutture, gli enti, e le agenzie che operano nell'ambito socio sanitario ed assistenziale del territorio comunale. Prevalentemente Ufficio di informazione sociale e di indirizzo, svolge anche compiti di rilevazione statistica dei bisogni sociali.

La programmazione complessiva del servizio, la valutazione e la gestione del rapporto interno fra operatori e con gli utenti è competenza dell'Assistente Sociale responsabile che garantisce tutti i supporti utili alla conoscenza della situazione da parte del personale interessato, alla presa di contatto ed all'accompagnamento nell'avvio del progetto, alla realizzazione di momenti di verifica. Il rapporto tra gli operatori e gli utenti ha carattere esclusivamente professionale.

Cura l'erogazione dei servizi in favore dei minori. Provvede all'esame delle istanze pervenute, alla valutazione sociale dell'intervento opportuno per arginare e/o risolvere il disagio sociale, si raccorda con le strutture pubbliche e private che operano nell'ambito dei minori. e vigila sui servizi erogati. Cura lo schedario riferito a detta utenza ed all'aggiornamento legislativo in materia.

Cura l'erogazione dei servizi in favore dei disabili. Provvede all'esame delle istanze pervenute, alla valutazione sociale dell'intervento opportuno per arginare e/o risolvere il disagio sociale, si raccorda con le strutture pubbliche e private che operano nell'ambito dei disabili. e vigila sui servizi erogati. Cura lo schedario riferito a detta utenza ed all'aggiornamento legislativo in materia. Cura il rilascio dei permessi per la sosta degli invalidi.

Attività svolte per l'organizzazione, la formazione e il coordinamento dei gruppi di volontari e per mantenere i rapporti con gli enti e con le associazioni di volontariato sociale.

Attività svolte per la gestione delle strutture socio-assistenziali (comunità, centri di accoglienza per immigrati, centri sociali territoriali e socio-educativi, centri di recupero per tossicodipendenti, case di riposo per anziani, mense popolari, strutture per il ricovero notturno, ecc.): servizio di sostegno socio-educativo e psicologico, attività culturali e ricreative, refezione, lavanderia, riordino, custodia e pulizia.

Attività svolte per la programmazione, la gestione e l'erogazione dei servizi educativi e del sostegno familiare, per il supporto alla prevenzione sanitaria e la gestione dei servizi di bidelleria e pulizia.

#### **Assistenza domiciliare, Home Care Premium, PdZ, L.328, PAC.**

E' importante sottolineare le finalità del Servizio di Assistenza Domiciliare, che tende a garantire il mantenimento della persona in situazione di fragilità nel proprio ambiente di vita, limitando il ricorso a strutture residenziali. Pertanto, previene situazioni di rischio per persone che vivono in condizioni psicofisiche e sociali precarie, di isolamento sociale e/o a rischio di emarginazione, assicurando il necessario supporto ai nuclei familiari in difficoltà a svolgere funzioni di cura nei confronti del proprio familiare in situazione di svantaggio.

La programmazione complessiva del servizio, la valutazione e la gestione del rapporto interno fra operatori e con gli utenti è competenza dell'Assistente Sociale responsabile che garantisce tutti i



supporti utili alla conoscenza della situazione da parte del personale interessato, alla presa di contatto ed all'accompagnamento nell'avvio del progetto, alla realizzazione di momenti di verifica. Il rapporto tra gli operatori e gli utenti ha carattere esclusivamente professionale.

Svolge tutte le funzioni inerenti l'erogazione dei servizi in favore degli indigenti, dalla fase iniziale del ricevimento delle istanze di richiesta dei servizi all'esame delle stesse, alla formazione degli elenchi dei soggetti ammessi, alla vigilanza dello stesso e alla cura dello schedario degli utenti. Cura l'aggiornamento legislativo in materia.

La L. 328/2000 è la legge quadro che riguarda il riordino dei Servizi Sociali, in particolare l'art. 19 istituisce il Piano di Zona e cioè la possibilità di pianificare progetti a favore della comunità svantaggiata. La Regione Sicilia crea i Distretti socio sanitari e Castelvetro è il Comune Capofila del Distretto Socio- Sanitario n. 54. Sono stati realizzati 2 Piani di Zona oltre il riequilibrio temporale, con azioni che riguardano l'assistenza domiciliare a favore di anziani, minori e famiglie a rischio, segnalati dai Servizi Sociali dei Comuni del Distretto, è previsto anche un progetto rivolto ai disabili psichici ed in fine il progetto Auxilia, a favore di soggetti disoccupati, i quali svolgono un'attività di pubblica utilità percependo un aiuto economico. La durata del Piano di Zona è triennale.

Il Piano di azione e coesione (PAC), è una programmazione distrettuale, prevede progetti in favore degli anziani ultrasessantacinquenni e minori da zero a 36 mesi, i progetti in favore degli anziani riguardano l'assistenza domiciliare, la realizzazione del PUA (punto unico di accesso), allocato presso la nostra ASP ma itinerante nei Comuni del Distretto.

### **– Assistenza alla comunicazione nelle scuole.**

Il servizio, supportato dal servizio sociale professionale, fornisce, su richiesta dei dirigenti scolastici, il personale addetto all'assistenza all'autonomia e alla comunicazione rivolto agli studenti con disabilità fisica, psichica o sensoriale, la cui gravità o limitazione di autonomia, determini l'inevitabile necessità di assistenza per un apprendimento delle nozioni scolastiche e l'autonomia dello studente disabile con persone che interagiscono con lui nell'ambiente scolastico

### **Servizio Civile**

Con la L. 6 marzo 2001 n. 64 è stato istituito il servizio civile nazionale finalizzato a concorrere, in alternativa al servizio militare obbligatorio, alla difesa della Patria con mezzi ed attività non militari, favorendo la realizzazione dei principi costituzionali di solidarietà sociale, promuovendo la solidarietà e la cooperazione, a livello nazionale ed internazionale, con particolare riguardo alla tutela dei diritti sociali, ai servizi alla persona ed alla educazione alla pace fra i popoli, partecipando alla salvaguardia e tutela del patrimonio della Nazione, con particolare riguardo ai settori ambientale, anche sotto l'aspetto dell'agricoltura in zona di montagna, forestale, storico-artistico, culturale e della protezione civile, contribuendo alla formazione civica, sociale, culturale e professionale dei giovani mediante attività svolte anche in enti ed amministrazioni operanti all'estero.

Compito dell'ufficio è quello di redigere i progetti, effettuare le selezioni dei giovani ed attuare tutto quanto preposto. L'ufficio inoltre, cura l'iscrizione nella sezione dell'Albo Regionale e/o Nazionale.

### **U.O. – Pubblica Istruzione.**

Cura i rapporti con le scuole, direzioni didattiche e organi collegiali per il coordinamento delle iniziative; l'organizzazione di attività integrative ed estive.

Cura la gestione dei piani e degli atti relativi al diritto allo studio (trasporti, mense scuole a tempo pieno, ripartizione contributi), nonché la predisposizione dei relativi preventivi, l'accertamento e riscossione delle entrate derivanti dai servizi scolastici, la trattazione delle pratiche relative all'andamento e alla fornitura di materiale didattico e vario; la gestione degli abbonamenti per gli alunni pendolari; il coordinamento e l'aggiornamento del personale addetto ai servizi scolastici; la promozione dello sviluppo qualitativo del servizio e del rapporto con le famiglie utenti. e per gestire i



rapporti con gli organi scolastici per l'organizzazione di rappresentazioni e visite culturali per le scolaresche. Cura i rapporti con le scuole per favorire la pratica sportiva di massa a livello agonistico.

Cura la gestione personale ausiliario per le scuole elementari e materne, fino alla completa attuazione della legge 3.5.1999, n.124, e utilizzazione del personale in altri servizi, durante il periodo di interruzione delle attività didattiche nel periodo estivo.

Provvede alla gestione delle mense scolastiche, curando in particolare: le procedure per la fornitura e l'approvvigionamento degli alimenti e di quant'altro necessario; la preparazione, la cottura, il confezionamento e la somministrazione dei pasti; l'igiene e la pulizia della cucina, della dispensa, delle attrezzature di cucina e delle stoviglie.

### **U.O. – Politiche Giovanili.**

Attività svolte per fornire il servizio di «Informa-giovani». Cura l'elaborazione di programmi ed interventi di ricerca ed approfondimento del disagio giovanile.

Promuove, programma e gestisce iniziative associative e di aggregazione.

Cura i rapporti con le associazioni; la ricezione ed istruttoria di istanze di erogazione contributi alle associazioni; la gestione organizzativa dei locali a disposizione delle associazioni.

### **U.O. Ufficio relazioni con il pubblico -URP**

L'Ufficio Relazioni cura l'accesso da parte dei cittadini agli atti e provvedimenti del Comune, anche mediante l'utilizzo di tecnologie informatiche e tutti i compiti previsti dall'art. 11 del D. Lgs.30 marzo 2001, n. 165, al fine di attuare i diritti di partecipazione e di accesso di cui alla legge regionale 30 aprile 1991, n. 10 e del D.Lvo 33/2013. Fornisce informazioni all'utenza relative agli atti ed allo stato dei procedimenti. Proposte all'amministrazione per l'adozione di provvedimenti sugli aspetti organizzativi e logistici del rapporto con l'utenza. Promozione ed attuazione di iniziative di comunicazione di pubblica utilità per assicurare la conoscenza di normative, servizi e strutture.

### **4° Servizio: Servizi demografici e Servizi Amministrativi, gestione Alloggi Popolari e sussidi economici, Elettorale**

#### **U.O. – Stato civile.**

Nascite: predisposizione registri e vidimazione degli stessi da parte del Prefetto; iscrizione e trascrizione atti di nascita; annotazioni e rettifiche degli atti; adempimenti relativi ai decreti di adozione, affiliazione, disconoscimento e tutela; invio registri ed atti alla Procura della Repubblica; compilazione indice annuale e decennale, statistica demografica; collegamento con gli altri uffici demografici.

Pubblicazioni e matrimoni: predisposizione registri e vidimazione degli stessi da parte del Prefetto; adempimenti relativi alla formazione degli atti di matrimonio e pubblicazione di matrimonio; trascrizione atti di matrimonio; celebrazione matrimoni civili; compilazione indice annuale e decennale; trasmissione alla Procura della Repubblica della documentazione relativa alle richieste di annotazione e di rettifica degli atti; collegamento con gli altri uffici demografici; protocollo di settore;

Morti, cittadinanza e certificazione: predisposizione registri e vidimazione degli stessi da parte del Prefetto; atti di cittadinanza e di morte; archivio di stato civile; annotazioni e rettifiche degli atti; compilazione di copie e di estratti; certificati di stato civile; indici annuali e decennali; l'ufficio coordina ed effettua (con gli interessati) tutte le incombenze relative a decessi in osservanza delle disposizioni contenute nell'ordinamento di stato civile e nel regolamento di polizia mortuaria; invio registri e atti alla Procura della Repubblica.





## **U.O. – Anagrafe**

Tenuta dei fogli di famiglia e delle schede individuali, cartacei e informatizzati; predisposizione degli atti relativi alle richieste di residenza e agli emigrati; tenuta schedario AIRE e relativa certificazione; tenuta schedario degli stranieri residenti; iscrizioni, mutazioni, cancellazioni; anagrafe dei pensionati dell'I.N.P.S.; statistica del movimento migratorio, interno ed estero; cura dei rapporti con la Prefettura e l'Istat; rilascio certificazioni vicende anagrafiche (certificati storici); gestione dell'anagrafe con elaboratori elettronici; elaborazione dati e loro stampa; rilascio certificati di rito per gli uffici giudiziari; collegamento con gli altri uffici demografici; collegamenti con INPS, AUSL, Direzione provinciale del Tesoro; rilascio carte d'identità e libretti di lavoro; rapporti con le autorità di pubblica sicurezza per rilascio passaporto; autentica fotografie, firme e documenti; adempimenti relativi all'aggiornamento delle patenti di guida.

## **U.O. – Elettorale, analisi, statistica e toponomastica.**

Formazione e revisione delle liste elettorali; schedario generale e sezionale; commissione elettorale comunale e commissione elettorale circondariale; revisioni semestrali e dinamiche; revisione straordinaria delle liste elettorali; compilazione, controllo e consegna dei certificati elettorali e/o tessere elettorali; attestazioni relative all'elettorato; elezioni; iscrizione e cancellazione dei giudici popolari; albo degli scrutatori e dei presidenti di seggio; rapporti con la prefettura.

La missione dell'unità operativa consiste nel fornire i dati, le ricerche, gli studi e le analisi a supporto delle attività di programmazione e pianificazione delle politiche di intervento sul territorio, la popolazione e l'economia insediata, svolte dalle unità organizzative dell'ente. In particolare, saranno effettuate: rilevazioni ed elaborazioni di dati concernenti fenomeni sociali, economici e amministrativi al fine di produrre informazione statistica; raccolta di documentazione, attività di studio, analisi e predisposizione di elaborati in campo giuridico, sociale, economico, storico e politico.

Coordinamento, raccolta e verifica tecnica delle statistiche elaborate dai vari uffici comunali, da trasmettere all'ISTAT ed al SISTAN; raccolta ed elaborazione dati ai fini censuari e per programmazione attività della P.A. ; rilevazioni statistiche, demografiche e sanitarie, agricole e sulle famiglie; censimenti generali della popolazione e delle abitazioni; censimenti delle attività industriali e commerciali; censimenti generali dell'agricoltura; adempimenti ecografici. Implementazione di un vero e proprio sistema di gestione dei flussi di informazioni, quale presupposto essenziale per il raggiungimento degli obiettivi propri del Controllo di gestione ed a supporto di tutti gli altri uffici comunali interessati alla fruizione dei suddetti flussi informativi.

L'ufficio toponomastica approva e aggiorna la numerazione civica delle aree di circolazione secondo le norme del D.P.R. 30/05/1989 n° 223. Garantisce, inoltre, i collegamenti tra i vari uffici comunali al fine di attribuire la numerazione civica ai fabbricati di nuova costruzione.

Inoltre, propone alla Giunta Municipale l'aggiornamento di tutta la toponomastica stradale.

## **U.O. – Gestione alloggi popolari ed edilizia residenziale pubblica.**

### ***U.O. Gestione alloggi popolari ed edilizia residenziale pubblica***

Attività svolte per fornire consulenza in materia di orientamento abitativo e ricerca della casa, per gestire l'assegnazione degli alloggi di edilizia residenziale pubblica ed eventuali alloggi comunali e per gestire le emergenze abitative.

Ricerca di alloggi da acquisire e da requisire per ragioni di pubblica utilità.

Tra le altre competenze l'ufficio:

si occupa dei bandi pubblici per la formazione di graduatorie, ai fini della assegnazione di alloggi di edilizia economica e popolare; svolge tutte le funzioni inerenti la formazione della graduatoria, i suoi aggiornamenti, l'assegnazione degli alloggi popolari disponibili e degli altri istituti previsti dalle vigenti normative, con particolare riguardo all'annullamento dell'assegnazione, alla decadenza dalla



permanenza negli alloggi, alle morosità nel pagamento dei canoni di locazione ed alle mobilità degli assegnatari;

Esamina i ricorsi, provvede alla formazione di:

- una graduatoria generale aggiornata con periodicità semestrale;
- una graduatoria in ordine alfabetico aggiornata con periodicità semestrale;
- una graduatoria riservata a pensionati e giovani coppie;
- una graduatoria invalidi e portatori di H.:

acquisisce le certificazioni catastali e ipotecarie, ai fini della verifica del possesso di immobili degli assegnatari.

Stipula contratti con oneri a carico dell'Ente ed esamina tutte le problematiche inerenti i contributi da concedere alle famiglie indigenti per gli affitti;

Si occupa di tutte le competenze dell'I.A.C.P. transitate ai Comuni; delle istanze di voltura, subentro e delle pratiche di sanatoria; di tutti gli atti relativi allo sgombero degli alloggi abusivi (ordinanze sindacali, provvedimenti di revoca, di decadenza, di diffida, di sgombero etc.) all'apposizione e rimozione di sigilli e relativi verbali.

### **U.O. – Servizi amministrativi , Bandi Gare e Contratti del Settore, contrassegni invalidi e servizi vari,**

Il servizio si occupa degli atti amministrativi necessari per l'erogazione del servizio in favore degli indigenti minori anziani e disabili

Provvede alla gestione amministrativo-contabile degli atti di competenza in favore di cittadini anziani e minori e disabili

Cura degli adempimenti relativi alle indennità di accompagnamento per gli invalidi;

Il servizio, inoltre, si occupa dell'istruttoria delle pratiche e relativi adempimenti inerenti i contributi per l'abbattimento delle barriere architettoniche negli edifici privati, verificando l'effettiva residenza anagrafica del soggetto disabile, l'acquisizione delle fatture debitamente quietanzate relative agli interventi per i quali è stato richiesto il contributo.

Predisposizione degli schemi di bando di gara occorrenti da allegare alla proposta di deliberazione predisposta dal settore; atti preliminari alle gare d'appalto (pubblicazione albo, pubblicazione GURS, etc.); assistenza alle gare d'appalto e redazione del relativo verbale; atti conseguenti le gare d'appalto, comprese le procedure antimafia.

### **U.O. Sprar**

Il servizio riguarda le attività rivolte agli immigrati nello stato di rifugiati ( sistema di protezione per richiedenti asilo e rifugiati), costituisce una rete di centri di seconda accoglienza i cui destinatari sono i richiedenti titolari di protezione internazionale.



## II - SETTORE

### Servizi Tecnici

**Il Settore comprende quattro servizi:**

**1. Servizio:** Servizi manutentivi, manutenzione straordinaria e ordinaria, Servizio idrico integrato, Gestione P.A.R.F., Risparmio energetico e manutenzione servizi a rete, Servizi Cimiteriali e Canile Comunale ;

U.O. Manutenzione Ordinaria e Straordinaria del Patrimonio comunale Immobili vari (edifici comunali);

U.O. Manutenzione straordinaria ed ordinaria del Verde Pubblico

U.O. Servizi speciali agricoltura L.228/2001

U.O. Gestione patrimonio, beni confiscati alla Mafia, Gestione locazioni attive e passive immobili di proprietà comunale.

U.O. Manutenzione servizi a rete

U.O. Risparmio energetico ed energie rinnovabili.

U.O. Servizio idrico integrato e gestione opere connesse;

U.O. Gestione P.A.R.F. e autorizzazioni allo scarico.

U.O. Servizi Cimiteriali;

U.O. Canile e Randagismo

**2. Servizio -** Gestione delle Procedure amministrative gare, C.U.C., osservatorio dei LL.PP. - Progettazione e realizzazione OO.PP. ed infrastrutture, Tutela Ambientale e Servizi vari di gestione amministrativa di Raccolta e smaltimento dei rifiuti e pulizia dei mercati;–

U.O. Progettazione e realizzazione OO.PP. ed infrastrutture;

U.O. Espropriazioni;

U.O. Gestione delle procedure amministrative gare, C.U.C., Osservatorio LL. PP. e AVCP ;

U.O. Tutela ambientale servizi vari di gestione amministrativa, raccolta e smaltimento rifiuti e pulizia mercati, Rapporti Amministrativi con S.S.R. in materia di rifiuti – attuazione piano di intervento e piano d’ambito ed attività gestionale connessa;

**3 Servizio:** Pianificazione del Territorio - P.R.G. - S.I.T.R. – PUDM –PUT -PUM, Piano utilizzo Riserva Fiume Belice

U.O. Innovazioni tecnologiche, Sistema Integrato Regionale delle Telecomunicazioni (S.I.T.R.).



- U.O.** Sportello catastale , Rilascio certificati destinazione urbanistica;
- U.O.** Definizione Piano di Utilizzo Riserva Naturale Fiume Belice e Dune Limitrofe e conformità P.R.G. – P.U.D.M.;
- U.O.** Servizi Tecnici del Traffico e Applicazione del P.U.T. , Piano Urbano della Mobilità (PUM)
- U.O.** Piani particolareggiati urbanistici, revisione del Piano Regolatore Generale (P.R.G.),
- U.O.** Sportello Europa –Progetti speciali e iniziative comunitarie

#### **4 .Servizio - Sviluppo dell’Economia – SUAPE, Servizi Edilizia Privata e Protezione Civile ed Edilizia pericolante**

- U.O.** Autorizzazioni e permessi di costruire a privati, Edilizia Cimiteriale , Lottizzazioni residenziali, Attività Economiche ed Agricole, Sportello Unico per le attività produttive e l’edilizia, (S.U.A.P.E);
- U.O** Protezione Civile e Servizi di soccorso collettivo, Edilizia Pericolante ed interventi di messa in sicurezza, sicurezza sul lavoro;
- U.O** Gestione Aree P.I.P. e Marketing Territoriale;
- U.O.** Condono edilizio e Sanatoria amministrativa, Acquisizione al patrimonio comunale di immobili abusivi e Controllo del Territorio, repressione, abusivismo edilizio;

***L’appartenenza all’area tecnica del responsabile di settore comporta l’onere per lo stesso dirigente di curare tutte le attività attinenti la sicurezza del lavoro nel plesso assegnato, così come disciplinato dal D.Lgs. n° 81/2008 e s.m.i., istruendo tutti i provvedimenti di competenza «Datore di lavoro» come definiti dalla suddetta Legge.***



**1° Servizio:** Servizi Manutentivi, Manutenzione Straordinaria e Ordinaria del Verde Pubblico, Centralino, Gestione Patrimonio, concessioni suolo pubblico e beni confiscati alla Mafia, Servizi idrico integrato, Gestione P.A.R.F., Risparmio energetico e Manutenzione servizi a rete, Servizi cimiteriali, Canile e Randagismo, Cantieri di lavoro e di servizio,

**U.O. – Manutenzione ordinaria e straordinaria del Patrimonio comunale, immobili vari (scuole ed Edifici Comunali).**

Cura gli interventi diretti per la manutenzione ordinaria di edifici comunali compresi gli edifici scolastici, strutture ed impianti comunali. sovrintende agli interventi di carattere straordinario eseguiti da terzi sulle medesime strutture.

**U.O. – Manutenzione straordinaria ed ordinaria del verde pubblico.**

Provvede alla redazione di preventivi, alla predisposizione ed attuazione di progetti per la sistemazione degli spazi vuoti, per la manutenzione ordinaria e straordinaria delle aree verdi in conformità alle indicazioni di piani urbanistici.

**U.O – Servizi speciali agricoltura legge 228/2001**

Provvede come previsto dal D.Lgs. 228/2001 a redigere un Elenco delle Imprese Agricole Qualificate nel Territorio del Comune di CASTELVETRANO per la stipula di Convenzioni ai sensi dell'art. 15 del suddetto D.lgs per l'eventuale affidamento di incarichi per la produzione di beni e servizi di utilità pubblica, a singoli imprenditori, o imprenditori in forma associata.

**U.O –Gestione patrimonio e beni confiscati alla mafia. Gestione locazioni attive e passive - Immobili di proprietà comunale**

Attività di gestione patrimonio comunale, fatta esclusione delle competenze assegnate al settore servizi finanziari. Comodati d'uso e concessioni di beni comunali a titolo oneroso. Relativamente ai Beni confiscati cura l'inventariazione e gestione delle modifiche di stato giuridico dei beni immobili patrimoniali e demaniali, compresi gli adempimenti per le valutazioni e le procedure catastali occorrenti, nonché le procedure per l'assegnazione di tali beni. Cura le attività finalizzate a consentire ai privati l'uso gratuito (comodato) di un bene pubblico, con modalità tali da salvaguardare le ragioni di interesse pubblico. Cura l'inventario dei beni immobili.

Provvede alla gestione amministrativa e tecnica degli impianti sportivi comunali

**U.O. – Manutenzione servizi a rete.,**

Provvede alla gestione amministrativa e tecnica di tutti gli impianti a rete (rete idrica; rete fognante; illuminazione pubblica) e delle strade comunali interne ed esterne, provvedendo alla loro manutenzione ordinaria e straordinaria; provvede, altresì, ai rifacimenti in conformità alle indicazioni dei piani urbanistici; cura i rapporti con l'Enel e con eventuali ditte o aziende che gestiscono gli impianti o parte di essi.

**U.O. – Servizio idrico integrato e gestione opere connesse.**

Provvede alla redazione di preventivi e progetti per la manutenzione ordinaria e straordinaria degli impianti e della rete di distribuzione dell'acqua e relativi computi metrici e contabilità dei lavori; raccolta delle istanze di allacciamento alla rete idrica.

Cura la gestione dei depuratori idrici, la gestione delle concessioni e dello sfruttamento delle sorgenti di acque.

Provvede alla gestione amministrativa e tecnica degli impianti di depurazione delle acque reflue.



Cura la gestione del servizio idrico integrato, assicurando la distribuzione idrica, cura la gestione diretta di altri servizi in rete, allorché si saranno create le condizioni giuridiche e di fatto, sarà affidata al medesimo servizio, opportunamente integrato, quanto a risorse umane e materiali.

### **U.O. – Gestione P. A. R. F. e autorizzazione allo scarico.**

Cura la gestione del Piano di Attuazione della Rete Fognante vigilando sull'esecuzione delle opere e sugli allacciamenti. Provvede alla redazione di preventivi e progetti per la manutenzione ordinaria e straordinaria delle fognature, compreso il sistema di depurazione, raccolta delle istanze di allacciamento alla rete fognaria ed autorizzazione allo scarico fognario.

### **U.O – risparmio energetico ed energie rinnovabili**

Considerato che con l'emanazione dei DM del 24/04/2001 e successive modifiche, le aziende di distribuzione dell'energia operanti nel settore del gas naturale e dell'energia elettrica sono obbligate ad attuare progetti di risparmio energetico e di utilizzo delle fonti rinnovabili di energia secondo le modalità operative definite dall'Autorità per l'Energia e il Gas e che con la Legge 120/2002 l'Italia ha ratificato il Protocollo di Kyoto che prevede la riduzione delle emissioni dei gas climalteranti del 6,5% entro il 2008-2012 rispetto ai valori registrati nel 1990.

Nelle suddette more, il Comune di Castelvetro intende individuare nelle aziende energetiche uno degli attori chiave per attuare il proprio programma di attività ed azioni tramite la definizione di appositi accordi. In questo ambito la suddetta U.O. costituisce uno dei presupposti per attivare in modo concreto azioni di risparmio energetico e di utilizzo delle fonti rinnovabili di energia.

Gli obiettivi generali della suddetta Unità Operativa sono i seguenti:

- Favorire l'applicazione degli obiettivi e l'esecuzione di progetti di efficienza energetica negli usi finali stabiliti dai decreti ministeriali;
- Utilizzare le possibili sinergie derivanti dalla collaborazione del settore pubblico e privato al fine di massimizzare i risultati energetico-ambientali anche in termini di efficacia ed efficienza economica;
- Promuovere buone prassi replicabili come esempi in altri contesti locali Promuovere e, dove possibile, realizzare sistemi tecnologici per il risparmio energetico e la produzione di energia da fonti rinnovabili, nonché a diffondere buone pratiche per la gestione di energia, acqua, rifiuti e per la valorizzazione ambientale delle risorse naturali locali (corsi d'acqua, vento, boschi, etc.).

### **U.O. - Servizi cimiteriali**

Cura la vigilanza sulla esecuzione delle leggi e dei regolamenti sia generali che locali relativi al servizio mortuario; tenuta del registro di concessioni dei sepolcreti, edicole, cappelle, tumuli, colombaie.

Stipula i contratti per la concessione di aree e loculi. Cura ed esegue la manutenzione ordinaria del Cimitero ed i lavori di inumazione, esumazione, tumulazione ed estumulazione delle salme.

Con l'ausilio dei tecnici responsabili di servizio, redige progetti e preventivi spesa per la manutenzione ordinaria e straordinaria del cimitero e sovrintende agli interventi di carattere straordinario eseguiti da terzi sulle medesime strutture. ■

### **U.O. Canile e Randagismo**

Cura la gestione del canile municipale secondo i criteri della Legge 14 agosto 1991, n. 281 che ha innovato sostanzialmente la materia riguardante il trattamento dei cani, assegnando dei precisi compiti alle Regioni; - che la Regione Siciliana con Legge n. 15/2000 ha determinato i criteri per il risanamento dei canili comunali e la costruzione dei nuovi rifugi per cani, nonché fissato un dettagliato programma di al randagismo, affidando ai Comuni il compito di provvedere all'accalciamento di animali randagi per l'identificazione e la sterilizzazione.



**2° Servizio:** Gestione delle procedure amministrative, gare, C.U.C., e osservatorio dei LL. PP. Progettazione e realizzazione OO.PP. e Infrastrutture, Tutela ambientale e servizi vari di gestione amministrativa di raccolta e smaltimento dei rifiuti e pulizia dei mercati.

**U.O. – Progettazione e Realizzazione di opere pubbliche e infrastrutture.**

Provvede ai seguenti adempimenti: progettazione, esecuzione, direzione lavori e collaudo di opere pubbliche di nuova costruzione; preventivi e progetti per l'appalto della manutenzione ordinaria e straordinaria di opere pubbliche affidati dal Dirigente.

Provvede alla gestione amministrativa e tecnica degli impianti sportivi comunali; alla redazione di preventivi per l'appalto delle manutenzioni ordinarie dell'impiantistica sportiva.

Provvede ai seguenti adempimenti: cura tutta l'attività tecnica ed amministrativa compresa la raccolta delle norme in materia di lavori pubblici e il loro costante aggiornamento in collegamento anche con gli uffici regionali e nazionali competenti. Cura le procedure per l'approvazione e la gestione dei lavori pubblici, la classificazione delle strade pubbliche, la richiesta di finanziamenti con ricorsi a mutui, espropri, piano triennale delle OO.PP., incarichi esterni, cura tutte le procedure relative all'attivazione dei cantieri regionali, dalle progettazioni ai finanziamenti alla Regione.

Predisporre, a supporto di tutti gli uffici tecnici comunali, studi e relazioni geologiche utili per l'attività di progettazione ed esecuzione di opere pubbliche

**U.O – Espropriazioni**

Organizzato in ufficio unico come previsto dal D.Lgs n.326/2001, cura tutti i procedimenti espropriativi da qualunque settore avviati, avvalendosi, per la parte tecnica (stati di consistenza, immissione in possesso, frazionamenti, etc) di personale tecnico del settore interessato.

**U.O. – Gestione delle procedure amministrative, C.U.C., gare, osservatorio LL .PP e A.V.C.P.**

Predisposizione degli schemi di bando di gara occorrenti da allegare alla proposta di deliberazione predisposta dal settore; atti preliminari alle gare d'appalto (pubblicazione albo, pubblicazione GURS, etc.); attività di gestione tecnica amministrativa della C.U.C. e assistenza alle gare d'appalto e redazione del relativo verbale; atti conseguenti le gare d'appalto, comprese le procedure antimafia

Gestione di tutti gli adempimenti prescritti dall'Osservatorio nazionale dei LL.PP. ai sensi del D.Lgs 163/2006 e successive modificazioni, compresa la tenuta del registro delle opere pubbliche prescritto dalla normativa regionale. Cura tutti gli adempimenti per dare esecuzione alle direttive emanate dall'Autorità per la Vigilanza dei Contratti Pubblici (AVCP) e a ogni sistema di monitoraggio regionale/statale delle OO.PP.. Cura gli adempimenti relativi all'albo delle imprese di fiducia comunale. Centralino comunale con smistamento delle telefonate ai vari uffici dell'Ente, in entrata e uscita.

**. U.O. – Tutela ambientale e servizi vari di gestione amministrativa, raccolta e smaltimento dei rifiuti e pulizia dei mercati, Rapporti Amministrativi con S.S.R. in materia di rifiuti – attuazione piano di intervento e piano d'ambito.**

Attività svolte per garantire la tutela dell'ambiente, quali: la promozione ambientale; gli interventi di bonifica e controllo sulle industrie insalubri; l'installazione e la gestione delle centraline per il controllo dell'inquinamento atmosferico sul territorio comunale; la prevenzione dell'inquinamento acustico; la gestione e/o la concessione dello sfruttamento delle cave e torbiere e il loro controllo. Servizi di disinfezione e disinfestazione e servizi sanitari in generale.

In collaborazione con l'A. S.P. cura la vigilanza nelle scuole e negli istituti educativi esistenti nel comune. Cura ogni altro adempimento che la legge attribuisce alla competenza e responsabilità del Sindaco, quale autorità sanitaria e non espressamente assegnata ad altri servizi o unità operative.



Svolge le attività amministrative/tecniche per la raccolta dei rifiuti, per la pulizia delle strade, per la gestione delle discariche dei rifiuti urbani ordinari, dei rifiuti tossici e dei materiali inerti e per la gestione degli impianti per il trattamento dei rifiuti ordinari e tossici.

Provvede ai seguenti adempimenti: cura tutta l'attività tecnica ed amministrativa compresa la raccolta delle norme in materia di igiene e sanità del territorio ed il loro costante aggiornamento. Predispose le proposte deliberative e le ordinanze sindacali in materia di igiene. Cura i rapporti amministrativi con le società partecipate del Comune in materia di rifiuti, fatta eccezione delle competenze assegnate al 1° servizio Ufficio Tecnico. Provvede, con il personale tecno-manutentivo assegnato, alla disinfestazione e disinfezione della città e dei locali pubblici secondo il piano annuale predisposto dalla Giunta di concerto col dirigente di settore. Cura gli adempimenti tecnici e amministrativi relativi all'attuazione del piano di intervento dell'ARO del comune di Castelvetro e del piano d'ambito di cui alla L.R. 9/2010 e s.m.i. della coalizione territoriale

### **3° Servizio: Pianificazione del Territorio, P.R.G. - S.I.T.R. Applicazione PUDM, P.U.T.e PUM, Piano di Utilizzo Riserva Fiume Belice, Sportello Catastale, Progetti speciali, Sportello Europa e iniziative Comunitarie**

#### **U.O. Innovazioni tecnologiche – Sistema Integrato Regionale delle Telecomunicazioni (S.I.T.R.).**

Sovrintende all'attuazione del *Sistema Integrato Regionale delle Telecomunicazioni* (S.I.R.T.).

Comprende tutte le funzioni connesse all'impianto, potenziamento, aggiornamento e manutenzione di sistemi informatici automatizzati, legati allo sviluppo territoriale.

In particolare:

- Gestione e controllo dei sistemi informatici dell'amministrazione, nonché conduzione di reti e trasmissioni, gestione banche dati, verifica sistemi di sicurezza e livelli di efficienza ed assistenza agli utenti;
- Attività sistematica di immissione nei sistemi informatici di dati disponibili su supporto cartaceo;
- Miglioramento e potenziamento dei sistemi informatici dell'amministrazione;
- Gestione del sito Internet comunale del SIRT;

#### **U.O. – Sportello Catastale, Rilascio certificati destinazione urbanistica.**

Attraverso la gestione di una struttura periferica del sistema informatico utilizzato dall'Agenzia del Territorio, offre ai cittadini ed ai professionisti che ne fanno richiesta la possibilità di accedere alle visure catastali e di ottenere la necessaria certificazione nei termini previsti dall'apposita convenzione stipulata dal Comune con l'Agenzia predetta. L'ufficio si occupa del rilascio dei certificati di destinazione urbanistica che vengono richiesti per la stipula di contratti, atti di compravendita, atti di successione, oppure per conoscere la destinazione di una determinata area secondo il Piano Regolatore Generale (PRG) del Comune e il vigente Regolamento Urbanistico (RU) del Comune.

#### **U.O. – Piani particolareggiati urbanistici, revisione del Piano Regolatore Generale**

Provvede ai seguenti adempimenti: studio, d'intesa con i settori competenti, delle condizioni socio - ambientali del centro storico per definire le caratteristiche, sia funzionali che architettoniche, degli interventi; elaborazione di piani generali e particolareggiati di recupero, cura gli adempimenti amministrativi relativi; tutele del patrimonio paesaggistico, storico ed artistico; progettazione esecutiva, in relazione al P.R.G. nonché dei relativi computi metrici e contabilità lavori. Provvede ai seguenti adempimenti: predispose tutte le procedure di attuazione, variazione del P.R.G.;

L'Ufficio, inoltre, è a disposizione dei cittadini, oltre che dei tecnici progettisti, per fornire





informazioni preventive circa la possibilità di edificare nelle specifiche zone urbanistiche, verificare le pratiche edilizie per accertarne la conformità alle norme, rilasciare certificati/attestazioni di carattere edilizio urbanistico e, nel caso si renda necessario, richiedere ed acquisire pareri di competenza di altri Enti. Ulteriore incombenza dell'Ufficio, è data dalla vigilanza sull'attività urbanistico-edilizia nel territorio comunale per assicurarne la rispondenza alle norme di legge e regolamento e alle prescrizioni degli strumenti urbanistici e dei titoli abilitativi, fornisce il supporto tecnico per gli inventari dei beni immobili; predisporre, d'intesa con gli uffici e servizi interessati, elaborati tecnici di piani settoriali: edilizia scolastica, acque, risorse energetiche, trasporti, etc.; *Piani Particolareggiati Esecutivi «P.P.E.»*; consulenza in ordine all'equo canone; Provvede ai seguenti adempimenti: rilevazione ed elaborazione di tutti i dati relativi all'uso e tutela del territorio; adeguamento degli strumenti di piano comunale agli strumenti di pianificazione territoriale a livello intercomunale e regionale; elaborazione e stesura degli strumenti di pianificazione territoriale: *Programma Pluriennale di Attuazione «P.P.A.»*, *Piano Edilizia Economica e Popolare «P.E.E.P.»*.

### **U.O. – Servizi tecnici del traffico, applicazione del P.U.T. e P.U.M.**

Cura la progettazione e la realizzazione di infrastrutture viarie ed opere di urbanizzazione annesse, la segnaletica ed i servizi tecnici del traffico, nonché l'applicazione del Piano Urbano del traffico (P.U.T.).

Il piano del traffico in collaborazione con la Polizia Municipale; collaborazione con il settore delle attività produttive. Cura la redazione e fornisce indicazioni relativamente a indagini geologiche e geognostiche.

Studio e predisposizione delle reti di trasporto pubblico sul territorio in termini di analisi del fabbisogno, studi di fattibilità, definizione dei piani d'intervento.

Attività legate all'esercizio delle linee di trasporto in termini di definizione degli orari in cui viene effettuato il servizio ed il numero dei mezzi impiegati, nonché la gestione e la custodia dei porti turistici e l'alloggio delle imbarcazioni.

### **U.O. Piano di Utilizzo Riserva Naturale Fiume Belice e Dune Limitrofe e conformità al P.R.G.-P.U.D.M.**

L'ufficio si occupa inoltre del Piano di utilizzo del demanio marittimo (P.U.D.M.)

### **U.O. – Ufficio Europa e iniziative comunitarie**

Gestione delle iniziative volte a ottenere finanziamenti comunitari per l'occupazione e per l'imprenditoria, nonché per la realizzazione di infrastrutture pubbliche finalizzate allo sviluppo economico e sociale. L'ufficio svolge compiti di ricerca di bandi utili al fine di ottenere finanziamenti Comunitari, Nazionali e Regionali e compiti di informazioni e comunicazione in ordine alle opportunità, anche potenziali, di accesso ai contributi pubblici.

Cura gli interessi del Comune nell'attività di negoziazione con altri enti e privati per l'avvio di iniziative volte alla riqualificazione urbana ed altri interventi di sviluppo sostenibile sul territorio Prog. Europea 2014/2020.

Promuove l'attuazione delle misure agevolative a favore degli operatori economici privati, anche potenziali, nell'ambito degli strumenti di concertazione a cui aderisce il Comune di Castelvetro, od eventualmente per l'attivazione di altri strumenti di programmazione negoziata (programmi integrati e di recupero urbano).

Studio e monitoraggio della normativa in materia di agevolazioni per lo sviluppo di attività produttive promosse da privati.



Programmazione, promozione e gestione di interventi nel settore economico, ivi comprese iniziative per l'incremento del turismo e per l'elaborazione e gestione di interventi volti a incrementare i flussi turistici nel territorio.

*Programmazione territoriale:* È competente, per interventi di trasformazione urbana «S.T.U.»

#### **4° Servizio: Sviluppo dell'economia – Suape e Servizi di Edilizia Privata , Protezione Civile ed Edilizia Pericolante**

#### **U.O. Autorizzazione e permessi di costruire ai privati, Edilizia Cimiteriale - Attività economiche ed Agricole – Sportello Unico per le Attività Produttive (S.U.A.P.E), Lottizzazioni residenziali .**

Provvede ai seguenti adempimenti: Svolgimento di tutta la fase istruttoria, sia sul piano tecnico che su quello amministrativo, per il rilascio di autorizzazioni e permessi di costruire in materia di edilizia e calcolo dei relativi oneri e contributi; rilasci di autorizzazioni per la collocazione di impianti pubblicitari.

Il S.U.A.P.E. (sportello unico per le attività produttive e l'edilizia) costituisce lo strumento innovativo mediante il quale l'Ente locale assicura l'unicità di conduzione e la semplificazione di tutte le procedure inerenti l'ambiente e l'ecologia, il commercio e le attività produttive, l'urbanistica e l'edilizia privata, operando quale centro d'impulso per lo sviluppo economico del proprio territorio, assicurando la gestione del procedimento unico, l'assistenza e l'orientamento alle imprese ed all'utenza in genere, promuovendo la diffusione e la migliore conoscenza delle opportunità e potenzialità esistenti per lo sviluppo economico del territorio.

L'unità operativa provvede, altresì, allo svolgimento di tutta la fase istruttoria sul piano tecnico per il rilascio di concessioni ed autorizzazioni in materia di edilizia cimiteriale e calcolo dei relativi oneri e contributi.

Cura l'elaborazione e gestione del piano di sviluppo commerciale di concerto col servizio «Pianificazione del Territorio», Commercio in sede fissa, su aree pubbliche, esercizi pubblici e rivendite di giornali e riviste, schemi e proposte di modificazioni dei regolamenti di competenza, ordinanze per occupazione di suolo e spazi pubblici, elenchi, licenze, rilascio licenze ed autorizzazioni relative, elaborazione e pubblicazione dei prezzi dei beni di consumo e dei servizi (Osservatorio dei prezzi); trasmissione dati per elaborazioni statistiche; orario di apertura e chiusura degli esercizi commerciali.

Cura, altresì, la gestione delle funzioni delegate dalla normativa regionale in materia di commercio ed artigianato.

Cura la gestione delle funzioni delegate dalla normativa regionale e comunitaria in materia di agricoltura e zootecnia.

Rilascio di autorizzazioni. Redazione di piani; Attivazione di tutte le procedure per il finanziamento del settore, sostegno alle iniziative private, ZFU.

Cura la gestione delle funzioni delegate dalla normativa regionale in materia di vitivinicoltura. elaborazione e trasmissione delle statistiche delle denunce della produzione vinicola.

L'unità operativa dovrà assolvere, oltre alle nuove funzioni attribuite ai Comuni in materia di concessioni e autorizzazioni per gli insediamenti produttivi, anche all'esigenza di offrire un riferimento agli operatori economici privati, anche potenziali, attraverso l'apertura di un vero e proprio sportello di consulenza ed assistenza per la elaborazione e realizzazione di progetti imprenditoriali idonei a fruire delle misure agevolative previste dalle norme in vigore per i vari settori economici. Si occupa, altresì, di Impianti di produzione di energia da fonti rinnovabili ed impianti infrastrutturali di telefonia mobile di iniziativa privata.



In ordine alle Lottizzazioni, su richiesta di proprietari che intendono costruire su suoli subordinati al piano di lottizzazione, acquisisce i pareri tecnici dagli uffici competenti e verifica quanto prevede il Piano Regolatore Generale, rilasciando la relativa autorizzazione.

Inoltre, l'Ufficio ha il compito di verificare l'avanzamento dei lavori di realizzazione delle opere di urbanizzazione relative alle lottizzazioni, dall'inizio all'ultimazione lavori fino al collaudo finale delle opere per la successiva acquisizione delle aree pubbliche (strade, parcheggi, aree verdi, illuminazione pubblica).

Le fasi principali della procedura sono:

- 1) Redazione del verbale di inizio lavori;
- 2) Redazione del verbale di stato avanzamento lavori ai fini del successivo rilascio dei permessi di costruire;
- 3) Nomina collaudatore;
- 4) Redazione del verbale di stato avanzamento lavori ai fini del successivo rilascio delle abitabilità;
- 5) Redazione del verbale di fine lavori;
- 6) Approvazione del collaudo;
- 7) Acquisizione delle aree;
- 8) Manutenzione delle aree e assunzione dei costi di manutenzione.

### **U.O. – Protezione civile e Servizi di soccorso collettivo, Edilizia pericolante ed interventi di messa in sicurezza. Sicurezza ambiente lavoro.**

- adempimenti finalizzati alle attività di Protezione Civile, definiti in dettaglio dalla L. 225 del 24.02.92 "Istituzione del Servizio Nazionale di Protezione Civile" (Competenze dei Comuni), nonché dalle funzioni attribuite ai Comuni dal Decreto Legislativo 31 Marzo 1998, n° 112 "Funzioni conferite alle Regioni e agli Enti Locali", recepite in toto dalla L.R. n° 14 del 31.08.98 "Norme in materia di Protezione Civile";

- attività di organizzazione, pianificazione, programmazione ed attuazione degli interventi connessi ai Piani di Emergenza e ai Programmi di Previsione e Prevenzione dei Rischi ricadenti nel territorio comunale;

- attività di organizzazione e coordinamento di tutte le attività di previsione, prevenzione ed emergenza, nonché di gestione della Sala Operativa Comunale, anche con l'ausilio delle Organizzazioni di Volontariato e dei Gruppi Comunali di Protezione Civile;

- attività di mappatura dei Rischi che insistono nel territorio comunale, rilevazione, raccolta ed elaborazione dei dati interessanti la protezione civile, raccolte nel S. I. T. e nel C.E.D. dell'Ufficio Protezione Civile, per la elaborazione e la redazione dei Programmi Comunali e Provinciali di Previsione e Prevenzione e dei Piani di Emergenza;

- attività di organizzazione ed ottimizzazione della pianificazione comunale delle emergenze;

- coordinamento delle attività programmate Protezione Civile conseguenti a protocolli d'intesa e/o accordi tecnici – operativi sottoscritti con altri Enti;

- coordinamento delle attività relative ai procedimenti amministrativi inerenti i compiti istituzionali Protezione Civile;

- acquisizione di beni e servizi ed ulteriori adempimenti in attuazione del Programma Esecutivo di Gestione relativamente alla Sezione – Protezione Civile

- attività di coordinamento e gestione delle Risorse Umane e dei mezzi finanziari assegnati al Servizio Protezione Civile, ed inoltre altri compiti di competenza che il Dirigente vorrà assegnare di volta in volta.

Istruisce le procedure per le ordinanze di sgombero e di demolizione e in generale per i provvedimenti di competenza comunale o del Sindaco come Ufficiale di Governo in materia di edilizia pericolante. Procede, altresì, ad eseguire le opere di messa in sicurezza degli immobili.



L'ufficio predispone gli atti delegando le funzioni di datore di lavoro ai dirigenti e predispone avvalendosi del Dirigente incaricato per la sicurezza, il documento contenente la valutazione dei rischi, nonché l'individuazione delle misure di prevenzione necessarie in base alle norme di legge (D.Lgs. n° 81/2008 e s.m.i.) l'individuazione delle situazioni di rischio e la predisposizione di un programma di informazione e formazione dei lavoratori e il rappresentante dei lavoratori.

### **U.O. Condono e Sanatoria. Acquisizione al patrimonio comunale di immobili abusivi e Controllo del territorio, repressione abusivismo edilizio**

Provvede ai seguenti adempimenti: ricezione ed istruttoria delle istanze di condono edilizio (L.47/85, L.724/94 e L.326/2003 e s.m.i.), nonché, quelle di cui all' autorizzazione/concessione in sanatoria art. 36 D.P.R.. 380/2001 e s.m.i., con rilascio e/o diniego del titolo abilitativi edilizio; recupero e sanatoria delle opere eseguite su immobili di interesse culturale ed ambientale, rimborsi per erroneo o maggiore versamento effettuato.

Predisposizione di ordinanze di demolizione di opere edilizie abusive e di ogni altro provvedimento sanzionatorio di carattere amministrativo, incluso l'acquisizione al patrimonio comunale di immobili abusivi, trascrizione nei registri immobiliari, concessione del diritto di abitazione e/o alla locazione secondo le procedure ex art. 4 L.R. 7/1994.; cura il rapporto con la Polizia municipale per il controllo e la repressione dell'abusivismo edilizio. Cura i procedimenti afferenti l'esecuzione delle ordinanze di demolizione non eseguite dai trasgressori, mediante la redazione dei relativi progetti esecutivi e l'esecuzione degli stessi.

### **U.O. – Gestione area P. I. P. e Marketing territoriale.**

Cura, d'intesa con i servizi patrimoniali, urbanistici e dello sportello unico, la gestione (assegnazione e adempimenti consequenziali) delle aree industriali ed artigianali comprese nei piani per gli insediamenti produttivi.

*Marketing territoriale:* È competente, in termini residuali, per l'attività di pianificazione, non ricompresa tra le attribuzioni dell'altra unità operativa, strumentale allo sviluppo economico (piano insediamenti produttivi «P.I.P.» ed altri strumenti di pianificazione direttamente connessi allo sviluppo economico).

L'unità opera, d'intesa con lo Sportello Unico per le attività produttive e l'edilizia, per la consulenza ed assistenza degli operatori economici interessati allo sviluppo del territorio.

## **III - SETTORE**

### **«Programmazione finanziaria e gestione delle risorse»**



Il Settore comprende 2 servizi:

***1. Programmazione, gestione finanziaria e gestione contabile del personale, Economato e Provveditorato;***

*U.O. Formazione e gestione del Bilancio e conto del patrimonio;*

*U.O. Gestione contabilità fiscale, riscossione, pagamenti, controllo amministrativo contabile degli atti e Patto di Stabilità;*

*U.O. Contabilità del Personale;*

*U.O. Gestione previdenziale del personale*

*U.O. Gestione di economato, Provveditorato e piccola manutenzione,*

***2. Entrate Tributarie, Contenzioso tributario ed altre entrate;***

*U.O. IMU e TARI, recupero ICI anni pregressi;*

*U.O.. Contenzioso tributario - reclamo – Mediazione tributaria -Interpello dei contribuenti*

*U.O. Autorizzazioni concessioni di suolo pubblico;*

*U.O.. Tosap, Imposta comunale sulla pubblicità, Pubbliche affissioni, Imposta di soggiorno;*

*U.O. Tariffazione Servizi Idrico integrato*



## **1° Servizio: Programmazione, gestione finanziaria e gestione contabile del personale, Economato e Provveditorato e Gestione Fitti Attivi e Passivi**

### **U.O. – Formazione e gestione del bilancio e conto del patrimonio**

Cura la predisposizione del bilancio di previsione; relazione previsionale e programmatica; bilancio pluriennale; coordinamento ed individuazione dei programmi, servizi e interventi contenuti nel bilancio; rilevazione nel campo della gestione di bilancio; conto consuntivo (conto di bilancio e conto generale del patrimonio); proposte di deliberazioni inerenti il servizio.

Cura i rapporti con gli Organi di Controllo, con la Prefettura, con la Regione e con i Ministeri in materia di certificazioni, rendiconto e di altri adempimenti connessi ai trasferimenti statali e regionali.

Cura i rapporti di collaborazione con il Collegio dei Revisori e con altri organi di controllo interno fornendo, attraverso l'elaborazione di opportuni indicatori, gli elementi necessari per le valutazioni di efficacia dei diversi programmi, progetti e servizi dell'Amministrazione. Propone e fornisce pareri circa la convenienza economica di affidamento di servizi a privati. Tenuta dei registri protocolli interni.

Provvede alle procedure necessarie per l'acquisizione di finanziamenti straordinari dell'Ente curando la gestione economico finanziaria dei mutui. Promuove ed attua, d'intesa con i settori interessati, ricerche sui bisogni del territorio e della popolazione.

Cura tutti gli adempimenti relativi alla statistica finanziaria.

Raccoglie, archivia, ordina (direttamente o coordinando il lavoro documentario svolto dai singoli settori) tutte le informazioni ed i dati statistici che interessano l'Amministrazione, sia di carattere interno che esterno; elabora e trasmette all'ISTAT, alla Regione e ad altri Enti le statistiche periodiche richieste.

Cura gli impegni di spesa e attestazione di copertura finanziaria; conti di contabilità finanziaria; gestione annua entrate di competenza; gestione delle uscite di competenza; gestione dei residui attivi e passivi; depositi cauzionali; rimborsi all'economista.

Effettua controlli di tesoreria e di cassa; revisione e controllo di tutte le contabilità del Comune e delle istituzioni, aziende speciali e società controllate dal Comune; controlla il conto consuntivo delle istituzioni, delle aziende speciali e delle società, controllo contabile su tutti i servizi pubblici Comunali.

### **U.O. – Gestione contabilità fiscale, riscossione, pagamenti, controllo amm.vo contabile degli atti, patto di stabilità.**

Rilevazioni fiscali ed erariali:

- tenuta libri IVA, IRPEF ed IRPEG e relative dichiarazioni;
- controlli di regolarità della documentazione contabile;
- ricezione delle fatture in arrivo, controllo contabile e fiscale;
- collaborazione con il servizio provveditorato ed economato per l'aggiornamento del patrimonio comunale;
- scarico fatture da agganciare agli impegni di spesa relativi.

### **U.O. – Contabilità del personale.**

Comprende tutte le attività connesse alla gestione del trattamento economico del personale eseguendo:

- La contabilizzazione dei corrispettivi del personale dipendente ed equiparato;
- La predisposizione delle buste-paga;



- La contabilizzazione delle trattenute previdenziali e fiscali a carico dei dipendenti e prestatori d'opera e relativo versamento;
- Istruttoria di tutti i provvedimenti relativi al trattamento economico del personale e rilascio dei modelli C.U.D. o equiparati.

### **U.O. – Gestione previdenziale del personale.**

Le attribuzioni comprendono tutte le attività connesse alla gestione del trattamento previdenziale ed assistenziale del personale, comunque assunto, sia con riferimento alle disposizioni di legge vigenti che all'ordinamento interno dell'Ente.

### **U.O. Gestione di Economato, Provveditorato e piccola manutenzione,**

All'unità operativa è affidata una funzione notevole riqualificata cui fa capo la politica degli acquisti e della gestione dei materiali. Infatti, oltre a gestire le normali procedure economiche, programma tutti gli approvvigionamenti secondo criteri scientifici sulla base delle richieste degli utenti e con l'eventuale loro appoggio specialistico, effettua ricerche di mercato, dirige il magazzino e la distribuzione con criteri aziendali. In particolare, si descrivono sinteticamente le funzioni di competenza.

Formulazione dei programmi di approvvigionamento, d'intesa con gli uffici utenti; valutazioni commerciali di merito sui beni richiesti e sull'opportunità di evasione delle richieste; ricerche di mercato; analisi dei preventivi e dei campioni. Trattativa commerciale, emissione di ordine per acquisto di tutti i beni.

Tenuta della contabilità di magazzino.

Gestione della cassa per acquisti e spese minute; ricezione e controllo della merce in arrivo; controllo delle bolle di consegna e delle fatture e loro inoltro alla Ragioneria; stoccaggio delle merci e loro consegna agli uffici utenti.

Tenuta e aggiornamento dell'inventario dei beni mobili; alienazione o dismissione del materiale fuori uso.

L'unità cura anche la piccola manutenzione dei beni mobili comunali e degli impianti quando non siano oggetto di speciali interventi manutentivi curati dall'apposita unità del settore «Opere Pubbliche».

All'unità è assegnata la gestione di eventuali rapporti di leasing. Essa, inoltre, dirige le procedure per la compilazione del conto patrimoniale..

## **2° Servizio: Entrate Tributarie e Contenzioso tributario e altre entrate**

### **U.O. – IMU - TARI – recupero ICI**

L'ufficio si occupa della liquidazione e riscossione dell' IMU, TARI e recupero ICI anni pregressi, formazione ed emissione dei relativi ruoli; tasse; determinazione delle tariffe in conformità alle norme di legge; archivio fiscale e anagrafe tributaria; elenchi di variazione; sgravi e rimborsi, rilevazioni statistiche, aggiornamenti schedari delle imposte e tasse di competenza

L'ufficio effettua le rilevazioni utili per l'accertamento tributario e la valutazione di canoni e cura la conservazione e l'aggiornamento dei dati per i necessari riscontri e verifiche ai fini suddetti.

### **U.O. – Contenzioso tributario - Reclamo - Mediazione tributaria, Interpello dei contribuenti.**

All'unità operativa sono affidati tutti i procedimenti relativi al contenzioso tributario, al reclamo ed alla mediazione tributaria derivanti dall'attività di accertamento e riscossione delle entrate



tributarie locali. L'unità operativa cura l'istruttoria e la definizione degli atti d'interpello dei contribuenti.

Con l'ausilio del Settore Legale e contenzioso, cura gli adempimenti conseguenti all'applicazione dell'articolo 11 della Legge 27 Luglio 2000, n° 212 e delle apposite norme del regolamento comunale che disciplinano le procedure e le modalità di interpello in materia di fiscalità comunale, con particolare riferimento agli atti normativi e deliberativi aventi natura tributaria, adottati dal Comune

### **U.O. – Tosap, Imposta comunale sulla pubblicità, Pubbliche affissioni, Imposta di soggiorno**

Accertamento, liquidazione e riscossione Tosap, Imposta comunale sulla pubblicità, Pubbliche affissioni ed Imposta di soggiorno, formazione ed emissione dei relativi ruoli, tasse; determinazione delle tariffe in conformità alle norme di legge; archivio fiscale e anagrafe tributaria; elenchi di variazione; sgravi e rimborsi, rilevazioni statistiche, aggiornamenti schedari delle imposte e tasse di competenza. Accertamenti e notifiche di concerto con il Comando di Polizia Municipale e con il Settore Affari Generali; servizio di informazione al contribuente. Istruttoria di tutti gli atti deliberativi di competenza. Cura dei rapporti con il concessionario della riscossione e con la tesoreria comunale. Tenuta della contabilità inerente il gettito delle suddette tasse.

Con l'ausilio dell'Avvocatura Comunale, definisce questioni inerenti l'applicazione di disposizioni applicative tributarie di particolare rilevanza e complessità in materia tributaria.

### **U.O. – Tariffazione Servizio Idrico Integrato**

Accertamento liquidazione e riscossione dei canoni (acquedotto, fognature e depuratore). Cura la formazione ed emissione dei ruoli. determinazione delle tariffe in conformità alle norme di legge; archivio fiscale e anagrafe tributaria; elenchi di variazione; sgravi e rimborsi, rilevazioni statistiche, aggiornamenti schedari. Accertamenti e notifiche di concerto con il Comando di Polizia Municipale e con il Settore Affari Generali; servizio di informazione al contribuente. Istruttoria di tutti gli atti deliberativi di competenza. Cura dei rapporti con il concessionario della riscossione e con la tesoreria comunale. Tenuta della contabilità inerente il gettito del servizio idrico integrato

Cura la lettura dei consumi e la formazione dei ruoli o altri strumenti per il pagamento dei canoni (acquedotto, fognature e depuratore). Tenuta ed aggiornamento dell'archivio delle utenze relative al canone dell'acqua e delle fognature. variazioni dell'archivio delle utenze, informazioni relative al canone dell'acqua, sgravi e rimborsi.

### **U.O. – Accertamenti e riscossioni fiscali e contributive**

Cura tutta l'attività amministrativa compresa la raccolta delle norme finanziarie e tributarie ed il loro costante aggiornamento in collegamento anche con gli uffici regionali e nazionali competenti. Predisporre le proposte deliberative di competenza dell'intero settore. Mantiene rapporti con gli uffici tributari statali per tutte le attività di accertamento, controlli incrociati, etc., previsti e consentiti dalla legge. Controllo incrociato tra i vari tributi ai fini della rilevazione di eventuali evasioni tributarie.

All'unità operativa sono affidati tutti i procedimenti relativi al contenzioso tributario, nonché l'istruttoria degli atti consequenziali.

Calcolo, accertamento e riscossione delle entrate a carattere tributario; emissione dei relativi ruoli; tasse (R.S.U., Tosap, etc.) di pertinenza del Comune; determinazione delle tariffe in conformità alle norme di legge; archivio fiscale e anagrafe tributaria; elenchi di variazione; ruoli; sgravi e rimborsi, rilevazioni statistiche, aggiornamenti schedari particolari per la tassa R.S.U. e Tosap, raccolta denunce e relative liquidazioni; accertamenti e notifiche di concerto con il Comando di Polizia Municipale e con il Settore Affari Generali; concordati, soprattasse e ammende; servizio di informazione relativo a tasse. Istruttoria di tutti gli atti deliberativi inerenti il servizio. Cura dei rapporti con il concessionario della riscossione e con la tesoreria comunale. Tenuta della contabilità





inerente il gettito delle suddette tasse. Cura dei rapporti e controllo con gli eventuali concessionari del servizio di accertamento e riscossione delle suddette tasse. In particolare:

⇒ R.S.U. tenuta ed aggiornamenti dell'archivio (schedario); formazione dei ruoli; sgravi e rimborsi; rilevazioni statistiche; raccolta denunce e relative liquidazioni; elenchi di variazione; R.S.U. giornaliera (mercatisti, stands, chioschi temporanei) e permanente.

⇒ Tosap: tenuta ed aggiornamento dell'archivio (schedario); formazione dei ruoli; sgravi e rimborsi; rilevazioni statistiche; raccolta denunce e relative liquidazioni; elenchi di variazione; Tosap giornaliera (mercatisti, stands, chioschi temporanei) e permanente.

Rilevazioni statistiche relative al servizio; raccolta delle denunce e relative liquidazioni; elenchi di variazione.

Calcolo, accertamento e riscossione delle entrate a carattere tributario relativi ad imposte e tassazioni, emissione dei relativi ruoli; determinazione delle aliquote o tariffe a norma di legge; archivio fiscale e anagrafe tributaria relativi alle imposte di pertinenza; elenchi di variazione; ruoli; sgravi e rimborsi; rilevazioni statistiche; aggiornamento schedari di imposte; raccolta denunce e relative liquidazioni; accertamenti e notifiche di concerto con il Comando di Polizia Municipale e con il Settore Affari Generali; concordati, soprattasse e ammende; servizio d'informazione relativo ad imposte e loro canoni. Cura dei rapporti con il concessionario della riscossione e con la tesoreria comunale. Tenuta della contabilità inerente il gettito delle suddette imposte; cura dei rapporti e controllo con gli eventuali concessionari dei servizi di accertamento e riscossione delle suddette imposte. In particolare la tenuta ed aggiornamento dell'archivio; formazione dei ruoli; sgravi e rimborsi; rilevazioni statistiche; raccolta denunce e relative liquidazioni; elenchi di variazione; accertamenti e notifiche.

### **U.O. – Autorizzazione Concessione di suolo Pubblico**

l'Ufficio si occupa del rilascio, con relativa riscossione, delle autorizzazioni del suolo pubblico, temporaneo e permanente, anche relativi a fiere e mercati



## **IV - SETTORE**

### **Polizia Municipale**

Il Settore è suddiviso in quattro zone territoriali che comprendono i seguenti nuclei:

#### ***Nucleo di Polizia di Giudiziaria, Ambientale, Stradale e Urbana;***

- \* Nucleo di Polizia Giudiziaria e Polizia Urbana;*
- \* Nucleo di Polizia Ambientale;*
- \* Nucleo di Polizia Stradale, Pianificazione del Traffico e Segnaletica Stradale.*

#### ***Nucleo di Polizia Amministrativa e Annonaria.***

- \* Nucleo di Polizia Amministrativa, depenalizzazione reati minori;*
- \* Nucleo di Polizia Annonaria e Commerciale;*
- \* Ufficio Verbali e contenzioso;*



## Competenze della Polizia Municipale

La Polizia Municipale svolge attività di controllo, prevenzione e repressione di natura prevalentemente amministrativa, affinché vengano ottemperate le disposizioni contenute nelle leggi nazionali e regionali, nei regolamenti e nelle ordinanze. Gli organi di Polizia Municipale sono tenuti ad operare nell'ambito del territorio dell'Ente dal quale dipendono ed i soggetti che ne fanno parte sono legati da rapporto gerarchico agli organi direttivi dell'Ente.

Attualmente nell'ordinamento italiano i Corpi di Polizia Locale non solo svolgono le funzioni cui sono istituzionalmente preposti, ma sono chiamati a svolgere le funzioni di agente di *Polizia Giudiziaria (art. 57 del Codice di procedura penale)*, funzioni di *Polizia di Sicurezza (art. 5 legge 7/3/86 n. 65)*, nonché di agenti della *Polizia Stradale (art. 12 Codice della Strada)*.

Il Corpo di Polizia Municipale di Castelvetro, oltre alle funzioni su indicate, nell'ambito di tutte le sue attività, instaura un rapporto di collaborazione e rispetto verso tutta la cittadinanza, al fine di creare un maggiore fiducia tra i cittadini stessi e le istituzioni locali.

Il Corpo di Polizia Municipale dipende funzionalmente dal Sindaco (o dall'Assessore dallo stesso delegato) che impartisce al Dirigente e/o Comandante del Corpo le opportune direttive, ai sensi degli artt. 2 e 9 della legge 7 marzo 1986, n. 65 e delle leggi regionali vigenti in materia (art. 3 della L.R. n. 17/1990). Il Comandante, in caso di assenza o impedimento, è sostituito dal Funzionario di Vigilanza, designato formalmente anche per la responsabilità dei servizi. Le funzioni del Corpo di Polizia Municipale si esplicano secondo i rapporti del principio gerarchico, richiamato dall'art. 9, comma 2, della legge 7 marzo 1986, n. 65 e s.m.i..

Gli addetti al Corpo di Polizia Municipale sono distinti con i simboli previsti dal Dec. Ass. del 17 Aprile 1996 n° 241 e dal Dec. Ass. del 17/05/2006 n° 1805, secondo i rispettivi seguenti gradi: - Dirigente e/o Comandante; - Commissario Capo – Funzionario di P.M. (*Cat. D3*); - Commissari - Istruttori Direttivi di Vigilanza (*cat. D*); - Ispettore Capo di P. M.; - Ispett. Principale di P.M.; - Ispettore di P.M.; - Assistenti di P.M. e da Agenti di P.M. (*Cat. C.*).

La gerarchia si esprime secondo la precedenza di grado e di anzianità di servizio nel grado e nel Corpo. Gli appartenenti al Corpo di Polizia Municipale sono tenuti ad eseguire le direttive impartite dai superiori ed eventualmente dalle autorità competenti per singoli settori, nei limiti del loro stato giuridico e delle leggi. Nessun ordine può essere impartito direttamente al personale del Corpo da parte di Amministratori o Dirigenti comunali, con la sola eccezione del Sindaco o dell'Assessore delegato, in casi di particolare urgenza. Qualsiasi richiesta di intervento dovrà essere sempre inoltrata tramite il Comando del Corpo.

La struttura opera secondo il Regolamento di Polizia Municipale, approvato con deliberazione di C. C. n° 165 del 21/06/1996, modificata con deliberazione di C. C. n° 81 del 22/07/1998.

Il Corpo di P. M. effettua i servizi per la vigilanza e l'accertamento nei settori: tributario, urbanistico, edilizio, commerciale, ambientale, infortunistica stradale, avvalendosi anche di personale tecnico, concordato col settore Servizi tecnici.

Nell'ambito del territorio comunale al Corpo di Polizia Municipale sono demandati i seguenti compiti:

- Vigilare sull'osservanza delle leggi, dei regolamenti, delle ordinanze e di ogni altra disposizione emanata dallo Stato, dalla Regione o dalla Amministrazione Comunale, con particolare riguardo alle norme concernenti la polizia stradale e la polizia amministrativa, in materia di edilizia, del commercio, della tutela dell'ambiente, dell'igiene, dei pubblici esercizi, in assolvimento a funzioni di polizia amministrativa attribuite al Comune dalle leggi vigenti;
- Prestare soccorso e svolgere le funzioni di protezione civile, in occasione di pubbliche calamità o disastri, d'intesa con gli organi competenti, nonché in caso di infortuni;



- Adempiere compiti di polizia giudiziaria e/o funzioni ausiliarie di pubblica sicurezza ai sensi degli artt. 3 e 5 della legge 7/3/86 n. 65, nonché delle disposizioni vigenti del codice di procedura penale;
- Raccogliere notizie o effettuare accertamenti e rilevazioni, anche su richiesta degli organi comunali competenti, nei limiti dei propri compiti istituzionali;
- Concorrere al mantenimento dell'ordine pubblico ai sensi e con le procedure dell'art. 3 della legge 7/3/1986 n. 65;
- Prestare servizio d'onore e di rappresentanza in occasione di pubbliche funzioni, manifestazioni o cerimonie e fornire, su disposizione del Sindaco, la scorta d'onore al gonfalone del Comune e a quello della Regione;
- Vigilare affinché vengano osservate le prescrizioni della P.A. a tutela del patrimonio comunale;
- Segnalare le deficienze rilevate o fatte rilevare nei pubblici servizi o le cause di pericolo per la pubblica incolumità, provvedendo all'espletamento dei servizi di polizia stradale ai sensi delle norme del codice della strada;
- Collaborare con le forze di Polizia dello Stato nell'ambito del territorio comunale e nei limiti delle proprie attribuzioni, previa disposizione del Sindaco, quando ne venga fatta, per specifiche operazioni, richiesta motivata dalle competenti autorità. Nei casi d'urgenza la relativa disposizione può essere impartita dal Comandante del Corpo che ne darà comunicazione al Sindaco non appena possibile;
- Vigilare dinanzi alle scuole: all'entrata e all'uscita degli alunni;
- Notificare atti dell'Amministrazione;
- Formulare pareri in materia di viabilità, segnaletica e manutenzione strade;
- Rilasciare autorizzazioni per l'occupazione temporanea di suolo pubblico;
- Gestire, di concerto con i servizi sociali e con la competente A.U.S.L. n° 9 gli interventi per il Trattamento Sanitario Obbligatorio;
- Collabora con i servizi comunali di protezione civile assolvendo, per la parte di competenza, ai compiti di primo soccorso ed agli altri compiti d'istituto secondo quanto previsto dalla vigente normativa e dal piano comunale di protezione civile.

## **Il Personale di Polizia Municipale**

Il Personale di Polizia Municipale costituisce un elemento catalizzatore nel territorio, delle esigenze e delle necessità della popolazione ed è un sicuro punto di riferimento per i cittadini.

Ad tale personale ci si rivolge per ottenere informazioni, per richiedere interventi, per sollecitare una presenza operativa per l'osservanza di leggi e regolamenti e per la tutela dell'ordine e della sicurezza collettiva. Il Personale di Polizia Municipale ha un ruolo ben definito nel tessuto sociale della nostra comunità e la sua immagine istituzionale costituisce un elemento portante per tutti i Settori Locali e Nazionali.

Oggi il Personale di P.M. ha connotati istituzionali ben precisi e definiti grazie alla legge-quadro sull'ordinamento della Polizia Municipale, del 7 marzo 1986 n. 65, e alla legge regionale L.R. 1° Agosto 1990 n. 17 «Norme in materia di Polizia Municipale», che hanno delineato compiti e ambiti giuridico-amministrativi degli addetti al servizio.

Oggi le funzioni della Polizia Locale sono amministrative, giudiziarie e di sicurezza e tali compiti sono strettamente correlati. Da ciò risulta rafforzata la caratteristica tradizionale della Polizia Municipale di essere una polizia sia a servizio del cittadino che dell'autorità. Conseguentemente scopo principale della Polizia Municipale è la tutela degli interessi della collettività locale.

Spetta al Dirigente e/o Comandante disporre, con atti generali e particolari, la distribuzione dei compiti ai funzionari, agli istruttori direttivi e al personale tra le varie attività così definite:



### **Nucleo di Polizia di Giudiziaria, Ambientale e Urbana.**

Indagini preliminari di iniziativa o su incarico del Pubblico Ministero. Ricezione delle denunce/querele. Assistenza nell'attività di P. G. alle altre strutture del Corpo. Predisposizione della modulistica e delle modalità di redazione degli atti di P. G., al fine di uniformare l'attività del Corpo.

#### **Nucleo di Polizia Ambientale.**

Svolge accertamenti amministrativi ed indagini preliminari di polizia giudiziaria in materia di tutela dell'igiene, salute e di ambiente in generale, con particolare riguardo all'abbandono di rifiuti solidi urbani e di quelli c.d. «speciali». Esercita la vigilanza e il controllo del territorio per prevenire l'attività illecita in materia di smaltimento di rifiuti. Opera la repressione della gestione dei rifiuti senza le prescritte autorizzazioni e licenze. Assicura il rispetto delle norme di legge e dei regolamenti locali posti a tutela dell'ambiente.

#### **Nucleo di Polizia Stradale Pianificazione del Traffico e Segnaletica Stradale.**

Gestione del procedimento sanzionatorio automatizzato delle violazioni alle norme sulla circolazione stradale, nonché delle pene accessorie. Coordinamento attività di servizio. Tutela della mobilità, della sicurezza della circolazione, del controllo sulle norme di comportamento dei conducenti e delle condizioni dei veicoli. Controllo dei mezzi pesanti che circolano nel territorio comunale e verifica delle autorizzazioni di transito. Istituisce posti di controllo sulla strada, impiegando apparecchiature di rilevazione elettronica della velocità (tipo autovelox, tele laser e simili), di misurazione del tasso alcolimetrico e di rilevamento delle emissioni inquinanti dei mezzi pesanti. Collabora con le altre Forze di Polizia nel contrasto alla guida in stato di ebbrezza ed altre campagne in materia di sicurezza stradale. Scorta i mezzi eccezionali. Predisporre l'attività di pronto intervento in materia di infortunistica stradale e l'attività di Polizia Giudiziaria connessa all'infortunistica stradale. Gestione dell'archivio informatico e cartaceo dei sinistri stradali di tutto il Corpo. Svolge l'attività di controllo e verifica sull'autenticità e sulla regolarità dei documenti di guida, dei documenti d'identità, ed altri. Cura la predisposizione di atti amministrativi e l'esecuzione dei trattamenti sanitari obbligatori.

Cura, altresì, i seguenti adempimenti:

- Gestione della viabilità e del traffico;
- Transito e sosta in ZTL;
- Parcheggi: gestione parcheggi a pagamento;
- Gestione rete segnaletica;
- Gestione rete semaforica;
- Gestione del piano urbano del traffico (P.U.T.).

### **Nucleo di Polizia Amministrativa e Annonaria.**

- **Nucleo di Polizia Amministrativa, depenalizzazione reati minori e sanzioni Amministrative**

Gestione del procedimento sanzionatorio automatizzato delle violazioni di norme statali, regionali e comunali. Ricorsi al Sindaco in materia di regolamenti ed ordinanze comunali. Istruzione/archiviazione dei fascicoli relativi ad indagini di P.G. Attività, di cui alla legge n. 689/81, compresi esami e scritti difensivi, proposte e definizioni ricorsi. Gestione sportello per il pubblico per fornire informazioni e per operazioni di cassa connesse al pagamento delle sanzioni amministrative. Gestione magazzino merce sequestrata. Gestione iter per merce sequestrata. Gestione ordini di servizio. Pianificazione settimanale dei turni di servizio operativo. Gestione servizi, specialmente per grandi eventi e manifestazioni. Pianificazione ed adeguamento informatico delle strutture operative e burocratiche del Corpo. Trattamento economico in materia di salario accessorio del personale. Controllo importi liquidati mensilmente per salario accessorio ai fini della loro armonia al budget definitivo annuale assegnato. Attività di supporto per predisposizione bilancio



e gestione P.E.G. Attività di supporto per gli adempimenti D.lgs n° 81 del 09 Aprile 2008. Predisposizione determinazioni del Dirigente. Gestione apparecchiature informatiche e strumentazioni varie. Gestione materiale di consumo, equipaggiamento e vestiario. Gestione mezzi. Conservazione e gestione archivio atti del Comando. Interpretazione delle novità normative e regolamentari e predisposizione di circolari esplicative da divulgare all'interno del Corpo. Elaborazione di prontuari e di vademecum per il personale operativo e per il personale degli uffici. Progettazione ed organizzazione dei corsi di aggiornamento professionale della P. M. Predisposizione degli atti per la partecipazione del personale ai corsi e seminari. Educazione alla sicurezza stradale per le scuole.

### **Depenalizzazioni e reati minori.**

Attività relative ai reati depenalizzati di cui agli artt. 59 e 93 del D. Lgs. 507/99 e specificatamente:

- Offesa all'autorità mediante danneggiamento di affissioni (*Art. 345 del C.P.*);
- Vendita, distribuzione o affissione abusiva di scritti o disegni (*Art. 663 del C.P.*);
- Distribuzione e deterioramento di affissioni (*Art. 664 del C.P.*);
- Spettacoli o trattenimenti pubblici senza licenza (*Art. 666 del C. P.*);
- Esercizio abusivo di mestieri girovaghi (*Art. 669 del C.P.*);
- Collocamento pericoloso di cose (*Art. 675 del C.P.*);
- Rovina di edifici o di altre costruzioni (*Art. 675 del C.P.*);
- Omissioni di lavori in edifici o costruzioni che minacciano rovina (*Art. 677 del C.P.*);
- Consumo di bevande alcoliche in tempo di vendita non consentita (*Art. 687 del C.P.*).

### **Nucleo di Polizia Annonaria e Commerciale.**

Il Nucleo di Polizia Annonaria e Commerciale si occupa del controllo delle attività commerciali e di ogni forma di pubblicità svolta nel territorio. Esso opera in stretta collaborazione con l'U.O. Attività Economiche ed Agricole. Controlla la regolarità delle autorizzazioni amministrative per il commercio, la pubblicità dei prezzi, il rispetto degli orari di vendita, le condizioni igienico-sanitarie dei locali, delle merci e delle attrezzature. Adempie alle funzioni amministrative di pubblica sicurezza in materia di esercizi pubblici, tutela e concorre al mantenimento dell'ordine pubblico. Tra le funzioni della Polizia Amministrativa rientrano anche quelle di Polizia Giudiziaria. Inoltre, l'Ufficio si occupa del rilascio, con relativa riscossione delle autorizzazioni a fiere e mercati.

Il Nucleo di Polizia Annonaria e Commerciale disciplina, inoltre, l'istruttoria delle pratiche, l'organizzazione, la direzione in loco, nonché la sorveglianza dei mercati settimanali e/o fiere annotando su un apposito registro tutti i posteggi rilasciati, suddivisi per settore merceologico.

### **Ufficio Verbali e contenzioso.**

Gestione delle procedure per l'applicazione delle sanzioni relative alle contravvenzioni in materia di circolazione stradale ed altre violazioni ai regolamenti comunali. Comprende la notifica dei verbali, la riscossione delle oblazioni, la relativa contabilità dei versamenti, la formazione delle minute dei ruoli per le sanzioni non riscosse. Cura il contenzioso derivante dalle opposizioni alle sanzioni per violazioni in materia di codice della strada.

## Assegnazione del Personale

### Staff della Commissione Straordinaria

	<b>Bertuglia Caterina</b>	<b>C1</b>	<b>C2</b>	<b>Istr. Amm. Cont.</b>	<b>Dipend. con Contratto a Tempo Indeterminato</b>
	Caime Maria	B1		Esec. Amm. Cont.	Dipend. con Contratto a Tempo Determinato
	Catania Paolo	C1		Imp. di concetto	LSU

### Ufficio Giudice di Pace

	Cardinale Caterina	C1	C5	Istr. Amm. Cont.	<b>Dipend. con Contratto a Tempo Indeterminato</b>
	<b>Cigliola Flavio</b>	<b>B3</b>	<b>B4</b>	<b>Collab. Amm. Cont.</b>	<b>Dipend. con Contratto a Tempo Indeterminato</b>
	Forza Rosalba	B1		Esec. Amm. Cont.	Dipend. con Contratto a Tempo Determinato
	<b>Giambalvo Margherita</b>	<b>D1</b>	<b>D4</b>	<b>Istr. Dir. Amm.</b>	<b>Dipend. con Contratto a Tempo Indeterminato</b>
	Giglio Angela	B1		Esec. Amm. Cont.	Dipend. con Contratto a Tempo Determinato
	Siragusa Dorotea	C1		Istr. Amm. Cont.	Dipend. con Contratto a Tempo Determinato

### Staff Avvocatura Comunale

	<b>Grimaudo Daniela</b>	<b>D3</b>	<b>D6</b>	<i>Avvocato</i>	<b>Dipend. con Contratto a Tempo Indeterminato</b>
	<b>Vasile Francesco</b>	<b>D3</b>		<i>Avvocato</i>	Dipend. con Contratto a Tempo Determinato
	Di Dia Giovanna	B1		Esec. Amm. Cont.	Dipend. con Contratto a Tempo Determinato
	Di Maio Grazia '69	B1		Esec. Amm. Cont.	Dipend. con Contratto a Tempo Determinato
	Di Stefano Giuseppina	B1		Esec. Amm. Cont.	Dipend. con Contratto a Tempo Determinato
	Guardi Anna Maria	C1		Imp. di concetto	LSU
	Li Causi Michelina	C1		Istr. Amm. Cont.	Dipend. con Contratto a Tempo Determinato
	Manzo Maria	B1		Esec. Amm. Cont.	Dipend. con Contratto a Tempo Determinato
	Morici Enza Aurora	C1		Istr. Amm. Cont.	Dipend. con Contratto a Tempo Determinato
	Reina Margherita	B1		Esec. Amm. Cont.	Dipend. con Contratto a Tempo Determinato
	<b>Saladino Vita Anna Maria</b>	<b>D3</b>	<b>D4</b>	<i>Funz. Area Amm.</i>	<b>Dipend. con Contratto a Tempo Indeterminato</b>

### STAFF SEGRETARIO GENERALE

<i>n°</i>	<i>Cognome e Nome</i>	<i>Cat. Giur.</i>	<i>Cat. Econ.</i>	<i>Prof. Prof.</i>	<i>Note</i>
	Biondo Anna Domenica	B1		Esec. Amm. Cont.	Dipend. con Contratto a Tempo Determinato
	Bonsignore Aldo	B1		Esec. Amm. Cont.	Dipend. con Contratto a Tempo Determinato
	<b>Cascio Salvatore</b>	<b>B3</b>	<b>B4</b>	<b>Collab. Amm. Cont.</b>	<b>Dipend. con Contratto a Tempo Indeterminato</b>
	Crimi Paolo	B1		Esec. Amm. Cont.	Dipend. con Contratto a Tempo Determinato
	Mangiaracina Anna	B1		Esec. Amm. Cont.	Dipend. con Contratto a Tempo Determinato
	<b>Mantova Giovanna</b>	<b>C1</b>	<b>C4</b>	<b>Istr. Amm. Cont.</b>	<b>Dipend. con Contratto a Tempo Indeterminato</b>
	Marrone Anna	C1		Istr. Amm. Cont.	Dipend. con Contratto a Tempo Determinato
	Fratello Elisabetta	C1		Istr. Amm. Cont.	Dipend. con Contratto a Tempo Determinato
	Orlando Antonina	C1		Istr. Amm. Cont.	Dipend. con Contratto a Tempo Determinato
	Palazzolo Margherita	C1		Istr. Amm. Cont.	Dipend. con Contratto a Tempo Determinato



**1° Settore**  
**AA.GG. E SERVIZI AL CITTADINO**

**Personale assegnato:**

<i>n°</i>	<i>Cognome e Nome</i>	<i>Cat. Giur.</i>	<i>Cat. Eco n.</i>	<i>Prof. Profess.</i>	<i>Note</i>
	<b>Mazzara Rosalia</b>	<b>D3</b>	<b>D4</b>	<b>Funz. Area Amm.</b>	<b>Dipend. con Contratto a Tempo Indeterminato</b>
	<b>Aiello Maria Antonia</b>	<b>C1</b>	<b>C2</b>	<b>Istr. Amm. Cont.</b>	<b>Dipend. con Contratto a Tempo Indeterminato</b>
	<b>Barresi Angela</b>	<b>B1</b>	<b>B4</b>	<b>Esec. Amm. Cont.</b>	<b>Dipend. con Contratto a Tempo Indeterminato</b>
	Bonsignore Rosa	C1		Imp. di concetto	LSU
	Concadoro Caterina	B1		Esec. Amm. Cont.	Dipend. con Contratto a Tempo Determinato
	Crimi Vincenza	B1		Esec. Amm. Cont.	Dipend. con Contratto a Tempo Determinato
	Cucchiara Gaetano	B1		Esec. Amm. Cont.	Dipend. con Contratto a Tempo Determinato
	<b>Ferreri Nicolò</b>	<b>C1</b>	<b>C4</b>	<b>Istr. Amm. Cont.</b>	<b>Dipend. con Contratto a Tempo Indeterminato</b>
	Italia Rosanna	C1		Imp. di concetto	LSU
	La Grassa Gaspare	B1		Esec. Amm. Cont.	Dipend. con Contratto a Tempo Determinato
	La Monaca Giovanni	B1		Esec. Amm. Cont.	Dipend. con Contratto a Tempo Determinato
	Parigi Dorotea	B1		Esec. Amm. Cont.	Dipend. con Contratto a Tempo Determinato
	Salvo Filomena Elvira	C1		Imp. di concetto	LSU
	<b>Prof. Enrico Caruso</b>	<b>D1</b>	<b>D2</b>	<b>Istr. Dir. Amm</b>	<b>Dipend. con Contratto a Tempo Indeterminato</b>
	Agate Leonardo	C1		Istr. Amm. Cont.	Dipend. con Contratto a Tempo Determinato
	Bonura Giuseppe	C1		Istr. Amm. Cont.	Dipend. con Contratto a Tempo Determinato
	Curseri Giuseppa	B1		Esec. Amm. Cont.	Dipend. con Contratto a Tempo Determinato
	Curseri Rosanna	B1		Esec. Amm. Cont.	Dipend. con Contratto a Tempo Determinato
	Giammona Piero	B1		Esec. Amm. Cont.	Dipend. con Contratto a Tempo Determinato
	<b>Gonella Francesca</b>	<b>C1</b>	<b>C2</b>	<b>Istr. Informatico</b>	<b>Dipend. con Contratto a Tempo Indeterminato</b>
	<b>Grigoli Giampaolo</b>	<b>B1</b>	<b>B2</b>	<b>Esec. Amm. Cont.</b>	<b>Dipend. con Contratto a Tempo Indeterminato</b>
	Lissio Antonia	B1		Esec. Amm. Cont.	Dipend. con Contratto a Tempo Determinato
	<b>Oliveri Francesca Fulvia</b>	<b>C1</b>	<b>C5</b>	<b>Istr. Amm. Cont.</b>	<b>Dipend. con Contratto a Tempo Indeterminato</b>
	Pisciotta Antonina	B1		Esec. Amm. Cont.	Dipend. con Contratto a Tempo Determinato

	<b>Di Maio Gesualda</b>	<b>D1</b>	<b>D2</b>	<b>Istr. Dir. Amm</b>	<b>Dipend. con Contratto a Tempo Indeterminato</b>
	Asta Giuseppe	C1		Imp. di concetto	LSU
	Ferlito Salvatore	C1		Istr. Amm. Cont.	Dipend. con Contratto a Tempo Determinato

<i>n°</i>	<i>Cognome e Nome</i>	<i>Cat. Giur.</i>	<i>Cat. Econ.</i>	<i>Prof. Profes.</i>	<i>Note</i>
	<b>Morici Maria</b>	<b>D1</b>	<b>D2</b>	<b>Istr. Diret. Amm.</b>	<b>Dipend. con Contratto a Tempo Indeterminato</b>
	Augusta Calogero	C1		Istr. Amm. Cont.	Dipend. con Contratto a Tempo Determinato
	<b>Bonura Paola</b>	<b>B3</b>	<b>B3</b>	<b>Collab. Amm. Cont.</b>	<b>Dipend. con Contratto a Tempo Indeterminato</b>
	Bonanno Enza Maria	C1		Istr. Amm. Cont.	Dipend. con Contratto a Tempo Determinato
	Bucca Ester	B1		Imp. d'ordine	LSU
	Cacioppo Maria	A1		Esecutore	LSU
	Calandrino Caterina	B1		Imp. d'ordine	LSU
	<b>Barresi Vincenzo</b>	<b>D1</b>	<b>D2</b>	<b>Istr. Diret. Tecn.</b>	<b>Dipend. con Contratto a Tempo Indeterminato</b>
	Fraietta Francesca	C1		Imp. di concetto	LSU
	Fratello Antonina	C1		Imp. di concetto	LSU
	Italia Fabrizia	B1		Imp. d'ordine	LSU
	Marzullo Gaspare	B1		Esec. Amm. Cont.	Dipend. con Contratto a Tempo Determinato
	Mazzotta Giuseppa	B1		Esec. Amm. Cont.	Dipend. con Contratto a Tempo Determinato
	Pasqualini Lidia	B1		Esec. Amm. Cont.	Dipend. con Contratto a Tempo Determinato
	Prinzi Silvana	B1		Esec. Amm. Cont.	Dipend. con Contratto a Tempo Determinato
	Rallo Francesca	B1		Esec. Amm. Cont.	Dipend. con Contratto a Tempo Determinato
	Rodriquez Rosa	B1		Esec. Amm. Cont.	Dipend. con Contratto a Tempo Determinato
	Romeo Franca	C1		Istr. Amm. Cont.	Dipend. con Contratto a Tempo Determinato
	Romeo Maria	C1		Istr. Amm. Cont.	Dipend. con Contratto a Tempo Determinato
	Salvo Giovanna	B1		Esec. Amm. Cont.	Dipend. con Contratto a Tempo Determinato
	Santangelo Angela	C1		Istr. Amm. Cont.	Dipend. con Contratto a Tempo Determinato
	Sciuto Margherita	C1		Istr. Amm. Cont.	Dipend. con Contratto a Tempo Determinato
	Siculiana Vita	B1		Esec. Amm. Cont.	Dipend. con Contratto a Tempo Determinato
	Stella Roberto	B1		Esec. Amm. Cont.	Dipend. con Contratto a Tempo Determinato
	Tripoli Francesca	B1		Esec. Amm. Cont.	Dipend. con Contratto a Tempo Determinato
	<b>Marrone Maria Giuseppina</b>	<b>D1</b>	<b>D2</b>	<b>Istr. Dir. Amm</b>	<b>Dipend. con Contratto a Tempo Indeterminato</b>
	Ancona Antonina	B1		Esec. Amm. Cont.	Dipend. con Contratto a Tempo Determinato

	<b>Bologna Maria</b>	<b>A1</b>	<b>A5</b>	<b>Oper. Serv. Aus.</b>	<b>Dipend. con Contratto a Tempo Indeterminato</b>
	<b>Brucia Franca</b>	<b>B1</b>	<b>B5</b>	<b>Esec. Amm. Cont.</b>	<b>- Dipend. con Contratto a Tempo Indeterminato</b>
	Como Mimma	C1		Istr. Amm. Cont.	Dipend. con Contratto a Tempo Determinato
	Cudia Francesca	C1		Istr. Amm. Cont.	Dipend. con Contratto a Tempo Determinato
	Di Rosa Serafina	C1		Istr. Amm. Cont.	Dipend. con Contratto a Tempo Determinato
	Ferro Donatella	B1		Esec. Amm. Cont.	Dipend. con Contratto a Tempo Determinato
	<b>Ferro Salvatore</b>	<b>D1</b>	<b>D2</b>	<b>Istr. Diret. Tecn.</b>	<b>Dipend. con Contratto a Tempo Indeterminato</b>
	<b>Filardo Enrico</b>	<b>B1</b>	<b>B4</b>	<b>Esec. Amm. Cont.</b>	<b>Dipend. con Contratto a Tempo Indeterminato</b>
	Ippolito Luigia	C1		Imp. di concetto	LSU
	<b>La Vecchia Epifania</b>	<b>B1</b>	<b>B4</b>	<b>Esec. Amm. Cont.</b>	<b>Dipend. con Contratto a Tempo Indeterminato</b>
	Lauretta Giuseppa	B1		Imp. d'ordine	LSU
	<b>Nastasi Lio</b>	<b>C1</b>	<b>C5</b>	<b>Istr. Amm. Cont.</b>	<b>Dipend. con Contratto a Tempo Indeterminato</b>
	Scaturro Rosanna	C1		Istr. Amm. Cont.	Dipend. con Contratto a Tempo Determinato
	Sciortino Loredana	B1		Esec. Amm. Cont.	Dipend. con Contratto a Tempo Determinato
	Sciuto Maria	B1		Esec. Amm. Cont.	Dipend. con Contratto a Tempo Determinato
	Vento Patrizia	B1		Esec. Amm. Cont.	Dipend. con Contratto a Tempo Determinato

<i>n°</i>	<i>Cognome e Nome</i>	<i>Cat. Giur.</i>	<i>Cat. Econ.</i>	<i>Prof. Profes.</i>	<i>Note</i>
	La Monaca Lidia	C1		Istr. Amm. Cont.	Dipend. con Contratto a Tempo Determinato
	Lo Cascio Giuseppa	B1		Esec. Amm. Cont.	Dipend. con Contratto a Tempo Determinato
	Mandina Silvana	C1		Imp. di concetto	LSU -
	Mauceri Angela	B1		Imp. d'ordine	LSU -
	Martino Giuseppe	D1		Istr. dir. Amm	Dipend. con Contratto a Tempo Determinato
	<b>Sorrentino Katy</b>	<b>C1</b>	<b>C4</b>	<b>Istr. Amm. Cont.</b>	<b>Dipend. con Contratto a Tempo Indeterminato</b>
	Zancana Ninfa	C1		Imp. di concetto	LSU
	Triolo Maria Francesca	B1		Esec. Amm. Cont.	Dipend. con Contratto a Tempo Determinato
	<b>Lo Coco Francesca</b>	<b>D1</b>	<b>D4</b>	<b>Ass. Sociale</b>	<b>Dipend. con Contratto a Tempo Indeterminato</b>
	<b>Alaimo Anna Maria</b>	<b>D1</b>	<b>D4</b>	<b>Ass. Sociale</b>	<b>Dipend. con Contratto a Tempo Indeterminato</b>
	<b>Bruno Anna Loredana</b>	<b>D1</b>	<b>D1</b>	<b>Ass. Sociale</b>	<b>Dipend. con Contratto a Tempo Indeterminato</b>
	<b>Balsamo Rosanna</b>	<b>B3</b>	<b>B4</b>	<b>Collab. Amm. Cont.</b>	<b>Dipend. con Contratto a Tempo Indeterminato</b>
	Buttafuoco Calogera	C1		Imp. di concetto	LSU -
	Di Maio Salvatore	B1		Esec. Amm. Cont.	Dipend. con Contratto a Tempo Determinato
	Frosina Caterina	B1		Imp. d'ordine	LSU
	Giammalva Stefania	B1		Esec. Amm. Cont.	Dipend. con Contratto a Tempo Determinato -
	Ignoto Luigia	B1		Imp. d'ordine	LSU -
	Ippolito Rosa	B1		Esec. Amm. Cont.	Dipend. con Contratto a Tempo Determinato (Altre Tip. Contr.) -
	Li Causi Vita	B1		Imp. d'ordine	LSU
	Luppino Anna Maria	B1		Imp. d'ordine	LSU -
	Maniscalco Caterina Grazia	B1		Imp. d'ordine	LSU -
	Messana Rosalina	B1		Esec. Amm. Cont.	Dipend. con Contratto a Tempo Determinato -
	Noto Teresa	B1		Esec. Amm. Cont.	Dipend. con Contratto a Tempo Determinato (Altre Tip. Contr.) -
	Salvata Rosalba	A1		Operatore	LSU -
	Telari Virgilia	C1		Imp. di concetto	LSU
	Triolo Giuseppa Maria Carla	C1		Imp. di concetto	LSU
	Lipari Antonina	B1		Esec. Amm. Cont.	Dipend. con Contratto a Tempo Determinato
	Valenti Giovanna	B1		Esec. Amm. Cont.	- Dipend. con Contratto a Tempo Determinato
	Balsamo Filippa	C1		Istr. Amm. Cont.	Dipend. con Contratto a Tempo Determinato
	Craparotta Rosa	C1		Istr. Amm. Cont.	Dipend. con Contratto a Tempo Determinato
	Gassiraro Angela	C1		Istr. Amm. Cont.	Dipend. con Contratto a Tempo Determinato

<i>n°</i>	<i>Cognome e Nome</i>	<i>Cat. Giur.</i>	<i>Cat. Econ.</i>	<i>Prof. Profess.</i>	<i>Note</i>
	<b>Tilotta Giovanna</b>	<b>D3</b>	<b>D4</b>	<b>Funz. Area Amm.</b>	<b>Dipend. con Contratto a Tempo Indeterminato</b>
	Aguanno Anna Maria	B1		Esec. Amm. Cont.	Dipend. con Contratto a Tempo Determinato
	Bellafigliore Maria	B1		Esec. Amm. Cont.	Dipend. con Contratto a Tempo Determinato

	Bongiovanni Gaspare	B1		Esec. Amm. Cont.	Dipend. con Contratto a Tempo Determinato
	Calia Lina Anna	B1		Imp. d'ordine	LSU
	Catalano Caterina	B1		Esec. Amm. Cont.	Dipend. con Contratto a Tempo Determinato
	Catania Rosetta	C1		Istr. Amm. Cont.	Dipend. con Contratto a Tempo Determinato
	Clemente Giuseppe	C1		Istr. Amm. Cont.	Dipend. con Contratto a Tempo Determinato
	<b>Conciauro Marina</b>	<b>C1</b>	<b>C4</b>	<b>Istr. Amm. Cont.</b>	<b>Dipend. con Contratto a Tempo Indeterminato</b>
	Darbisi Emanuela	B1		Esec. Amm. Cont.	Dipend. con Contratto a Tempo Determinato
	Di Girolamo Filippa	B1		Esec. Amm. Cont.	Dipend. con Contratto a Tempo Determinato
	Ferraro Giovanna	C1		Istr. Amm. Cont.	Dipend. con Contratto a Tempo Determinato
	Firenze Rosa	A1		Operatore	LSU
	Ingrasciotta Rosa	C1		Imp. di concetto	LSU
	Lombardo Filippo	C1		Istr. Amm. Cont.	Dipend. con Contratto a Tempo Determinato
	Morrione Provvidenza	B1		Esec. Amm. Cont.	Dipend. con Contratto a Tempo Determinato
	Notarnicola Antonietta	B1		Esec. Amm. Cont.	Dipend. con Contratto a Tempo Determinato
	Noto Elisa	C1		Imp. di concetto	LSU
	Pellicane Caterina	C1		Istr. Amm. Cont.	Dipend. con Contratto a Tempo Determinato
	Polizzi Caterina	B1		Esec. Amm. Cont.	Dipend. con Contratto a Tempo Determinato
	Romano Nicolina	B1		Esec. Amm. Cont.	Dipend. con Contratto a Tempo Determinato
	Rubbino Maria	B1		Esec. Amm. Cont.	Dipend. con Contratto a Tempo Determinato
	Scirè Giacoma	C1		Imp. di concetto	LSU
	Seidita Rosetta	C1		Istr. Amm. Cont.	Dipend. con Contratto a Tempo Determinato
	Tilotta Daniela	C1		Imp. di concetto	LSU
	Triolo Carmela	C1		Istr. Amm. Cont.	Dipend. con Contratto a Tempo Determinato

	<b>Grimaldi Michele</b>	<b>D1</b>	<b>D3</b>	<b>Istr. Dirett. Amm.</b>	<i>Dipend. con Contratto a Tempo Indeterminato</i>
	<b>Alcamo Rosa Maria</b>	<b>C1</b>	<b>C2</b>	<b>Istr. Amm. Cont.</b>	<i>Dipend. con Contratto a Tempo Indeterminato</i>
	Ancona Vita	B1		Esec. Amm. Cont.	<i>Dipend. con Contratto a Tempo Determinato</i>
	Bellomo Concetta	B1		Esec. Amm. Cont.	<i>Dipend. con Contratto a Tempo Determinato</i>
	Berbiglia Vincenza	A1		Operatore	LSU
	Calia Caterina Anna	C1		Istr. Amm. Cont.	<i>Dipend. con Contratto a Tempo Determinato</i>
	Cappadonna Elisabetta	B1		Esec. Amm. Cont.	<i>Dipend. con Contratto a Tempo Determinato</i>
	Civello Antonina '66	C1		Istr. Amm. Cont.	<i>Dipend. con Contratto a Tempo Determinato</i>
	<b>Ciulla Saverio</b>	<b>B3</b>	<b>B4</b>	<b>Cond. Scuolabus</b>	<i>Dipend. con Contratto a Tempo Indeterminato</i>
	Fratello Giacoma	B1		Esec. Amm. Cont.	<i>Dipend. con Contratto a Tempo Determinato</i>
	Giunta Elisa	C1		Istr. Amm. Cont.	<i>Dipend. con Contratto a Tempo Determinato</i>
	Giuppone Vito	B1		Esec. Amm. Cont.	<i>Dipend. con Contratto a Tempo Determinato</i>
	Ippolito Giovanna	B1		Esec. Amm. Cont.	<i>Dipend. con Contratto a Tempo Determinato</i>
	Maggio Giuseppe	B3	B3	Cond. Scuolabus	<i>Dipend. con Contratto a Tempo Indeterminato</i>
	Mantia Antonina	B1		Esec. Amm. Cont.	<i>Dipend. con Contratto a Tempo Determinato</i>
	Milazzo Giovanna	C1		Istr. Amm. Cont.	<i>Dipend. con Contratto a Tempo Determinato</i>
	Morici Francesca	C1		Istr. Amm. Cont.	<i>Dipend. con Contratto a Tempo Determinato</i>
	Paladino Maria	C1		Istr. Amm. Cont.	<i>Dipend. con Contratto a Tempo Determinato</i>
	Pizzolato Vita Maria	C1		Istr. Amm. Cont.	<i>Dipend. con Contratto a Tempo Determinato</i>
	<b>Ruggirello Giuseppa</b>	<b>B1</b>		<b>Imp. d'ordine</b>	<b><i>Dipend. con Contratto a Tempo Indeterminato</i></b>
	Sciortino Caterina	B1		Imp. d'ordine	LSU
	Sciroppo Vita	A1		Operatore	LSU
	Signorello Nicolò	B1		Esec. Amm. Cont.	<i>Dipend. con Contratto a Tempo Determinato</i>
	Tilotta Angela	B1		Esec. Amm. Cont.	<i>Dipend. con Contratto a Tempo Determinato</i>
	Tilotta Francesca '65	B1		Esec. Amm. Cont.	<i>Dipend. con Contratto a Tempo Determinato</i>
	<b>Palmeri Giuseppe</b>	<b>D3</b>	<b>D4</b>	<b>Funz. Area Amm.</b>	<b><i>Dipend. con Contratto a Tempo Indeterminato</i></b>
	Ancona Vita	B1		Esec. Amm. Cont.	Dipend. con Contratto a Tempo Determinato
	Calcara Caterina	C1		Istr. Amm. Cont.	Dipend. con Contratto a Tempo Determinato

	Crescente Roberto	B1		Esec. Amm. Cont.	Dipend. con Contratto a Tempo Determinato
	<b>Frosina Antonio</b>	<b>D3</b>	<b>D4</b>	<b>Funz. Area Amm.</b>	<b>Dipend. con Contratto a Tempo Indeterminato</b>
	<b>Pisani Castrenze</b>	<b>B3</b>	<b>B4</b>	<b>Collab. Amm. Cont.</b>	<b>Dipend. con Contratto a Tempo Indeterminato</b>

## 2° Settore Servizi Tecnici

<i>n°</i>	<i>Cognome e Nome</i>	<i>Cat. Giur.</i>	<i>Cat. Econ.</i>	<i>Prof. Profes.</i>	<i>Note</i>
	Alagna Margherita	C1		Istr. Amm. Cont.	Dipend. con Contratto a Tempo Determinato
	<b>Aloisio Giovanna</b>	<b>C1</b>	<b>C5</b>	<b>Istr. Amm. Cont.</b>	<b>Dipend. con Contratto a Tempo Indeterminato</b>
	Campisi Loretta	B1		Imp. d'ordine	LSU
	<b>Chiaromonte Caterina</b>	<b>C1</b>	<b>C4</b>	<b>Istr. Amm. Cont.</b>	<b>Dipend. con Contratto a Tempo Indeterminato</b>
	<b>Lucentini Daniela Maria Fausta</b>	<b>D3</b>	<b>D6</b>	<b>Funz. Area tecn.</b>	<b>Dipend. con Contratto a Tempo Indeterminato</b>
	<b>Rizzuto Nicola</b>	<b>C1</b>	<b>C4</b>	<b>Geometra</b>	<b>Dipend. con Contratto a Tempo Indeterminato</b>
	Tilotta Biagia	B1		Imp. d'ordine	LSU

	<b>Graziano Alessandro</b>	<b>D1</b>	<b>D2</b>	<b>Istr. Diret. tecnico</b>	<b>Dipend. con Contratto a Tempo Indeterminato</b>
	Aguanno Margherita	B1		Esec. Amm. Cont.	Dipend. con Contratto a Tempo Determinato
	Augello Rosario	B1		Esec. Tecn. Manut.	Dipend. con Contratto a Tempo Determinato
	Barruzza Vita Maria	C1		Istr. Amm. Cont.	Dipend. con Contratto a Tempo Determinato
	Bentivoglio Fiandra Girolamo Francesco	C1		Geometra	Dipend. con Contratto a Tempo Determinato
	Bono Grazia	B1		Imp. d'ordine	LSU
	Buscemi Carmela	B1		Imp. d'ordine	LSU
	<b>Caime Vincenzo</b>	<b>D1</b>	<b>D2</b>	<b>Istr. Diret. tecnico</b>	<b>Dipend. con Contratto a Tempo Indeterminato</b>
	Collica Filippa	C1		Istr. Amm.	Dipend. con Contratto a Tempo Determinato –
	Como Enza Anna	B1		Esec. Amm. Cont.	Dipend. con Contratto a Tempo Determinato
	Crimi Maria	B1		Imp. d'ordine	LSU
	Frazzetta Nadia	C1		Geometra	Dipend. con Contratto a Tempo Determinato
	Gucciardo Vito	B1		Imp. d'ordine	LSU
	La Vecchia Gioacchina	B1		Esec. Amm. Cont.	Dipend. con Contratto a Tempo Determinato
	Lo Giudice Rosa	B1		Imp. d'ordine	LSU
	Melodia Antonia	B1		Imp. d'ordine	LSU
	Rappa Giuseppe	B1		Esec. Tecn. Manut.	Dipend. con Contratto a Tempo Determinato
	Scaminaci Giovanni	C1		Istr. Amm. Cont.	Dipend. con Contratto a Tempo Determinato
	Scotti Vincenzo	B1		Esec. Amm. Cont.	Dipend. con Contratto a Tempo Determinato
	<b>Signorelli Salvatore</b>	<b>B1</b>	<b>B2</b>	<b>Esec. Amm. Cont.</b>	<b>Dipend. con Contratto a Tempo Indeterminato</b>
	Tilotta Francesca '66	B1		Esec. Amm. Cont.	Dipend. con Contratto a Tempo Determinato
	Vaccaro Salvatore	B1		Esec. Amm. Cont.	Dipend. con Contratto a Tempo Determinato
	<b>Zarcone Antonino</b>	<b>B3</b>	<b>B4</b>	<b>Esec. Tecn. Manut.</b>	<b>-Dipend. con Contratto a Tempo Indeterminato</b>

	<b>Giobbe Raffaele</b>	<b>D1</b>	<b>D2</b>	<b>Istr. Diret. Tecn.</b>	<b>Dipend. con Contratto a Tempo Indeterminato</b>
	<b>Sciaccotta Filippo</b>	<b>D1</b>	<b>D2</b>	<b>Istr. Diret. Tecn.</b>	<b>Dipend. con Contratto a Tempo Indeterminato</b>
	Aggiato Giuseppe	C1		Geometra	Dipend. con Contratto a Tempo Determinato
	Binaggia Benvenuta Anna	C1		Istr. Amm. Cont.	Dipend. con Contratto a Tempo Determinato
	Civello Antonina '65	C1		Istr. Amm. Cont.	Dipend. con Contratto a Tempo Determinato
	Fasulo Franca Patrizia	B1		Esec. Amm. Cont.	Dipend. con Contratto a Tempo Determinato
	Margiotta Angela	B1		Esec. Amm. Cont.	Dipend. con Contratto a Tempo Determinato
	Pisciotta Melchiorre	C1		Istr. Amm.	Dipend. con Contratto a Tempo Determinato
	Siragusa Giovanni	C1		Geometra	Dipend. con Contratto a Tempo Determinato

	<b>La Rocca Danilo</b>	<b>D3</b>	<b>D6</b>	<b>Funz. Area Tecn.</b>	<b>Dipend. con Contratto a Tempo Indeterminato</b>
	<b>Li Vigni Bartolomeo</b>	<b>D1</b>	<b>D2</b>	<b>Istr. Diret. Tecn.</b>	<b>Dipend. con Contratto a Tempo Indeterminato</b>
	Cavarretta Pietro	C1		Istr. Amm. Cont.	Dipend. con Contratto a Tempo Determinato
	Clemente Giovanni Maurizio	C1		Istr. Amm. Cont.	Dipend. con Contratto a Tempo Determinato
	Dattolo Annalisa	C1		Istr. Amm. Cont.	Dipend. con Contratto a Tempo Determinato
	Davide Rosa	B1		Esec. Amm. Cont.	Dipend. con Contratto a Tempo Determinato
	Libia Francesca	C1		Istr. Amm. Cont.	Dipend. con Contratto a Tempo Determinato
	Romeo Vita Alba	B1		Imp. di concetto	LSU
	Tilotta Enza Grazia	C1		Istr. Amm. Cont.	Dipend. con Contratto a Tempo Determinato
	Titone Maurizio	C1		Geometra	Dipend. con Contratto a Tempo Determinato
	Ancona Fabio Salvatore	B1		Imp. d'ordine	LSU
	<b>Camera Maurizio</b>	<b>C1</b>	<b>C2</b>	<b>Geometra</b>	<b>Dipend. con Contratto a Tempo Indeterminato</b>
	Concadoro Tommaso	C1		Istr. Amm. Cont.	Dipend. con Contratto a Tempo Determinato

	Crimi Carmela	C1		Istr. Amm. Cont.	Dipend. con Contratto a Tempo Determinato
	D'Angelo Francesca	B1		Esec. Amm. Cont.	Dipend. con Contratto a Tempo Determinato
	Ferrantello Vito	C1		Imp. di concetto	LSU
	Ferro Caterina	D1		Istr. Diret. Tecn.	Dipend. con Contratto a Tempo Determinato
	Filardo Rosa	B1		Esec. Amm. Cont.	Dipend. con Contratto a Tempo Determinato
	Gullo Giuseppe	C1		Istr. Amm. Cont.	Dipend. con Contratto a Tempo Determinato
	<b>Lo Sciuto Franco</b>	<b>B1</b>	<b>B4</b>	<b>Esec. Serv. manut.</b>	<b>Dipend. con Contratto a Tempo Indeterminato</b>
	Lo Sciuto Giovanni	C1		Istr. Amm. Cont.	Dipend. con Contratto a Tempo Determinato
	Mandina Francesco	B1		Esec. Tecn. Man.	Dipend. con Contratto a Tempo Determinato
	<b>Marcione Alessandro</b>	<b>D1</b>	<b>D2</b>	<b>Istr. Diret. Tecn.</b>	<b>Dipend. con Contratto a Tempo Indeterminato</b>
	<b>Rizzo Calogero Maria</b>	<b>C1</b>	<b>C4</b>	<b>Geometra</b>	<b>Dipend. con Contratto a Tempo Indeterminato</b>
	Rubino Anna	C1		Istr. Amm. Cont.	Dipend. con Contratto a Tempo Determinato
	Russo Giovanni	C1		Geometra	Dipend. con Contratto a Tempo Determinato
	Santospirito Dorotea	C1		Istr. Amm. Cont.	Dipend. con Contratto a Tempo Determinato
	<b>Angileri Gioacchino</b>	<b>D1</b>	<b>D2</b>	<b>Istr. Diret. Tecn.</b>	<b>Dipend. con Contratto a Tempo Indeterminato</b>
	<b>Arimondi Gina Anna</b>	<b>B1</b>	<b>B2</b>	<b>Esec. Amm. Cont.</b>	<b>Dipend. con Contratto a Tempo Indeterminato</b>
	Attardo Vincenzo A.	C1		Istr. Amm. Cont.	Dipend. con Contratto a Tempo Determinato
	Barbaro Vita Maria	C1		Istr. Amm. Cont.	Dipend. con Contratto a Tempo Determinato
	<b>Barbera Caterina<sup>(**)</sup></b>	<b>B1</b>	<b>B5</b>	<b>Esec. Amm. Cont.</b>	<b>Dipend. con Contratto a Tempo Indeterminato</b>
	Barresi Antonina <sup>(*)</sup>	C1		Istr. Amm. Cont.	Dipend. con Contratto a Tempo Determinato
	Catania Maria	B1		Imp. d'ordine	LSU
	Chiofalo Sebastiana Anna	B1		Esec. Amm. Cont.	Dipend. con Contratto a Tempo Determinato
	Clemente Giovanna	A1		Operatore	LSU
	<b>Craparotta Pietro</b>	<b>C1</b>	<b>C2</b>	<b>Istr. Tecnico</b>	<b>Dipend. con Contratto a Tempo Indeterminato.</b>
	Di Carlo Cuttone Maria Antonietta <sup>(</sup>	B1		Esec. Amm. Cont.	Dipend. con Contratto a Tempo Determinato
	Gandolfo Giuseppe <sup>(*)</sup>	C1		Istr. Amm. Cont.	Dipend. con Contratto a Tempo Determinato
	Genco Giovanna Maria	C1		Istr. Amm. Cont.	Dipend. con Contratto a Tempo Determinato
	Pellegrino Paolo <sup>(*)</sup>	C1		Imp. di concetto	LSU
	Pentapoli Maria <sup>(**)</sup>	B1		Esec. Amm. Cont.	Dipend. con Contratto a Tempo Determinato
	Pisciotta Vita <sup>(**)</sup>	B1		Esec. Amm. Cont.	Dipend. con Contratto a Tempo Determinato
	Pisciotta Andrea <sup>(*)</sup>	C1		Geometra	Dipend. con Contratto a Tempo Determinato
	<b>Schirò Maria Stella<sup>(**)</sup></b>	<b>B3</b>	<b>B4</b>	<b>Collab. Amm. Cont.</b>	<b>Dipend. con Contratto a Tempo Indeterminato</b>
	Sciacca Santo Giovanni <sup>(**)</sup>	C1		Geometra	Dipend. con Contratto a Tempo Determinato
	Sciuto Antonella <sup>(**)</sup>	B1		Esec. Amm. Cont.	Dipend. con Contratto a Tempo Determinato
	Silistria Milazzo Salvatore	C1		Istr. Amm. Cont.	Dipend. con Contratto a Tempo Determinato
	Stallone Massimo <sup>(*)</sup>	C1		Geometra	Dipend. con Contratto a Tempo Determinato
	Vento Maria Concetta <sup>(**)</sup>	C1		Istr. Amm. Cont.	Dipend. con Contratto a Tempo Determinato
	Vitale Anna Maria <sup>(*)</sup>	B1		Esec. Amm. Cont.	Dipend. con Contratto a Tempo Determinato
	<b>Vivona Silvana<sup>(**)</sup></b>	<b>B3</b>	<b>B4</b>	<b>Collab. Amm. Cont.</b>	<b>Dipend. con Contratto a Tempo Indeterminato</b>
	Barbera Antonio	C1		Istr. Amm. Cont.	Dipend. con Contratto a Tempo Determinato
	Buscemi Carmela	B1		Imp. d'ordine	LSU
	<b>Calderone Anna</b>	<b>B3</b>	<b>B4</b>	<b>Coll. Amm. Cont.</b>	<b>Dipend. con Contratto a Tempo Indeterminato</b>
	Certa Antonino	B1		Esec. Amm. Cont.	Dipend. con Contratto a Tempo Determinato
	<b>Ciaccio Rosa</b>	<b>B3</b>	<b>B4</b>	<b>Coll. Amm. Cont.</b>	<b>Dipend. con Contratto a Tempo Indeterminato</b>
	Collica Filippa	C1		Istr. Amm.	Dipend. con Contratto a Tempo Determinato –
	<b>Corseri Walter</b>	<b>B1</b>	<b>B2</b>	<b>Esec. Serv. Manut.</b>	<b>Dipend. con Contratto a Tempo Indeterminato</b>
	Craparotta Paola	B1		Esec. Amm. Cont.	Dipend. con Contratto a Tempo Determinato
	Di Maio Grazia '66	B1		Imp. d'Ordine	LSU
	Favara Anna Maria	B1		Imp. d'Ordine	LSU
	Ferrantello Felice Maurizio	B1		Esec. Serv. Manut.	Dipend. con Contratto a Tempo Determinato
	Messana Giuseppa	B1		Imp. d'Ordine	LSU
	<b>Parrinello Anna</b>	<b>B3</b>	<b>B4</b>	<b>Amm. Cont.</b>	<b>Dipend. con Contratto a Tempo Indeterminato</b>
	Passalacqua Maria Stella	A1		Esecutore	LSU
	Pecorella Francesco	A1		Oper. Serv. Aus.	Dipend. con Contratto a Tempo Determinato
	Pompeo Pasquale	C1		Imp. di concetto	LSU
	<b>Priamo Filippo</b>	<b>B1</b>	<b>B2</b>	<b>Esec. Serv. Manut.</b>	<b>Dipend. con Contratto a Tempo Indeterminato</b>
	<b>Priamo Paolo</b>	<b>B1</b>	<b>B2</b>	<b>Esec. Serv. Manut.</b>	<b>Dipend. con Contratto a Tempo Indeterminato</b>
	Santamaria Francesca	B1		Imp. d'Ordine	LSU
	Tilotta Caterina	C1		Imp. di concetto	LSU
	Tilotta Francesca '66	B1		Esec. Amm. Cont.	Dipend. con Contratto a Tempo Determinato
	<b>Triolo Giacomo</b>	<b>C1</b>	<b>C5</b>	<b>Istr. Amm. Cont.</b>	<b>Dipend. con Contratto a Tempo Indeterminato</b>
	Verdina Rosario	B1		Imp. d'Ordine	LSU
	Ingrasciotta Vincenza	C1		Imp. di concetto	LSU
	<b>Caldarera Michele</b>	<b>D1</b>	<b>D2</b>	<b>Istr. Diret. Tecn.</b>	<b>Dipend. con Contratto a Tempo Indeterminato</b>
	<b>Caruso Marco</b>	<b>D1</b>	<b>D2</b>	<b>Istr. Diret. Ammin.</b>	<b>Dipend. con Contratto a Tempo Indeterminato</b>
	<b>Catanzaro Matteo</b>	<b>D1</b>	<b>D2</b>	<b>Istr. Dirett. Tecn.</b>	<b>Dipend. con Contratto a Tempo Indeterminato</b>

n°	Cognome e Nome	Cat. Giur.	Cat. Econ.	Prof. Profes.	Note
	<b>D'Antoni Mariano</b>	<b>D1</b>	<b>D2</b>	<b>Istr. Diret. Amm.</b>	<b>Dipend. con Contratto a Tempo Indeterminato</b>
	<b>Agate Pietro</b>	<b>B3</b>	<b>B7</b>	<b>Collab. Tec.</b>	<b>Dipend. con Contratto a Tempo Indeterminato</b>
	<b>Barresi Maurizio</b>	<b>C1</b>	<b>C4</b>	<b>Istr. Ammin.</b>	<b>Dipend. con Contratto a Tempo Indeterminato</b>
	<b>Chianese Caterina</b>	<b>C1</b>	<b>C5</b>	<b>Istr. Amm. Cont.</b>	<b>Dipend. con Contratto a Tempo Indeterminato</b>
	Craparotta Giovanna	B1		Imp. d'ordine	LSU
	Ferreri Maria	B1		Esec. Amm. Cont.	Dipend. con Contratto a Tempo Determinato
	Guarino Caterina	C1		Istr. Amm. Cont.	Dipend. con Contratto a Tempo Determinato
	Lamia Ornella	B1		Esec. Amm. Cont.	Dipend. con Contratto a Tempo Determinato
	<b>Lorenzo Graziella</b>	<b>D3</b>	<b>D4</b>	<b>Funz. Area Econ. Finanz.</b>	<b>Dipend. con Contratto a Tempo Indeterminato</b>
	Maniscalco Francesca	C1		Istr. Amm. Cont.	Dipend. con Contratto a Tempo Determinato
	<b>Minuto Vincenzo</b>	<b>B3</b>	<b>B4</b>	<b>Collab. Amm. Cont.</b>	<b>Dipend. con Contratto a Tempo Indeterminato</b>
	Monteleone Rosetta M.	C1		Istr. Amm. Cont.	Dipend. con Contratto a Tempo Determinato
	Musso Venera	B1		Istr. Amm. Cont.	Dipend. con Contratto a Tempo Determinato
	<b>Pisciotta Giovanna Antonina</b>	<b>D1</b>	<b>D2</b>	<b>Istr. Diret. Amm.</b>	<b>Dipend. con Contratto a Tempo Indeterminato</b>
	Rapallo Anna	B1		Istr. Amm. Cont.	Dipend. con Contratto a Tempo Determinato
	Scaturro Angela Maria	B1		Istr. Amm. Cont.	Dipend. con Contratto a Tempo Determinato
	<b>Stabile Caterina</b>	<b>C1</b>	<b>C2</b>	<b>Istr. Amm. Cont.</b>	<b>Dipend. con Contratto a Tempo Indeterminato</b>
	Tortorici Silvana	C1		Istr. Amm. Cont.	Dipend. con Contratto a Tempo
	Accardo Biagio Giovanni	C1		Istr. Amm. Cont.	Dipend. con Contratto a Tempo Determinato
	Atria Filippo	C1		Istr. Amm. Cont.	Dipend. con Contratto a Tempo Determinato
	Bua Agata Francesca	C1		Istr. Amm. Cont.	Dipend. con Contratto a Tempo Determinato
	Calcara Anna Elena	C1		Istr. Amm. Cont.	Dipend. con Contratto a Tempo Determinato
	Calcara Antonino Giorlando	B1		Esec. Amm. Cont.	Dipend. con Contratto a Tempo Determinato
	Costa Maria Antonella	C1		Istr. Amm. Cont.	Dipend. con Contratto a Tempo Determinato
	Ingrasciotta Antonella	B1		Esec. Amm. Cont.	Dipend. con Contratto a Tempo Determinato
	Lentini Maria	C1		Istr. Amm. Cont.	Dipend. con Contratto a Tempo Determinato
	Maggio Pasqua Maria Isabella	C1		Istr. Amm. Cont.	Dipend. con Contratto a Tempo Determinato
	<b>Mecca Marianna</b>	<b>C1</b>	<b>C2</b>	<b>Istr. Amm. Cont.</b>	<b>Dipend. con Contratto a Tempo Indeterminato</b>
	Modica Barbara Verusca	B1		Imp. d'ordine	LSU
	Montalbano Maria Rosa	B1		Esec. Amm. Cont.	Dipend. con Contratto a Tempo Determinato
	Prinzivalli Vita Anna Maria	C1		Istr. Amm. Cont.	Dipend. con Contratto a Tempo Determinato
	Sciuto Paola Giuseppa	B1		Esec. Amm. Cont.	Dipend. con Contratto a Tempo Determinato
	Triolo Rosa Angela	C1		Istr. Amm. Cont.	Dipend. con Contratto a Tempo Determinato
	<b>Caradonna Simone Marcello</b>	<b>D3</b>	<b>D5</b>	<b>Funz. Amm.</b>	<b>Dipend. con Contratto a Tempo Indeterminato</b>
	Angelo Antonina	C1		Istr. Amm. Cont.	Dipend. con Contratto a Tempo Determinato
	Giannilivigni Vincenza	C1		Istr. Amm. Cont.	Dipend. con Contratto a Tempo Determinato
	<b>Maltese Sebastiana Giovanna</b>	<b>B1</b>	<b>B2</b>	<b>Esec. Amm. Cont.</b>	<b>Dipend. con Contratto a Tempo Indeterminato</b>
	Mangiaracina Maria Rosa	C1		Istr. Amm. Cont.	Dipend. con Contratto a Tempo Determinato
	Passiglia Rosalba	C1		Istr. Amm. Cont.	Dipend. con Contratto a Tempo Determinato
	Seidita Francesca	C1		Istr. Amm. Cont.	Dipend. con Contratto a Tempo Determinato
	<b>Seidita Rosaria</b>	<b>C1</b>	<b>C5</b>	<b>Istr. Amm. Cont.</b>	<b>Dipend. con Contratto a Tempo Indeterminato</b>

#### 4° Settore Polizia Municipale

n°	Cognome e Nome	Cat. Giur.	Cat. Econ.	Prof. Prof.	Note
	<b>Bucca Vincenzo</b>	<b>D3</b>	<b>D5</b>	<b>Funz. Area Vig.</b>	<b>Dipend. con Contratto a Tempo Indeterminato</b>
	<b>Atria Francesco</b>	<b>C1</b>	<b>C3</b>	<b>Istr. Vig.</b>	<b>Dipend. con Contratto a Tempo Indeterminato</b>
	Barbera Giuseppa	C1		Istr. Vig.	Dipend. con Contratto a Tempo Determinato
	<b>Bianco Giovanni</b>	<b>C1</b>	<b>C2</b>	<b>Istr. Vig.</b>	<b>Dipend. con Contratto a Tempo Indeterminato</b>
	<b>Billeri Giovanni</b>	<b>D1</b>	<b>D2</b>	<b>Istr. Diret. Vig.</b>	<b>Dipend. con Contratto a Tempo Indeterminato</b>
	Bonavita Biagio	C1		Istr. Vig.	Dipend. con Contratto a Tempo Determinato
	<b>Bonura Anna Maria</b>	<b>C1</b>	<b>C4</b>	<b>Istr. Vig.</b>	<b>Dipend. con Contratto a Tempo Indeterminato</b>
	Bua Giuseppe Maurizio	B1		Esec. Amm. Cont.	Dipend. con Contratto a Tempo Determinato
	Bucceri Salvatore	D1		Coordin.	LSU
	<b>Bulgarella Rosa Maria</b>	<b>C1</b>	<b>C2</b>	<b>Istr. Vig.</b>	<b>Dipend. con Contratto a Tempo Indeterminato</b>
	Calcara Caterina '60	B1		Aus. Traff.	Dipend. con Contratto a Tempo Determinato
	Cinao Elisabetta	C1		Istr. Vig.	Dipend. con Contratto a Tempo Determinato
	<b>Cognata Antonino</b>	<b>C1</b>	<b>C2</b>	<b>Istr. Vig.</b>	<b>Dipend. con Contratto a Tempo Indeterminato</b>
	Cusumano Angela	C1		Istr. Vig.	Dipend. con Contratto a Tempo Determinato
	Cuttone Rosaria	C1		Istr. Vig.	Dipend. con Contratto a Tempo Determinato
	<b>Fichera Giuseppe</b>	<b>B1</b>	<b>B2</b>	<b>Esec. Amm. Cont.</b>	<b>Dipend. con Contratto a Tempo Indeterminato</b>
	<b>Frosina Francesco</b>	<b>B3</b>	<b>B4</b>	<b>Coll. Amm. Cont.</b>	<b>Dipend. con Contratto a Tempo Indeterminato</b>
	Gallotta Maria A.	C1		Istr. Vig.	Dipend. con Contratto a Tempo Determinato
	Genova Natale	C1		Istr. Vig.	Dipend. con Contratto a Tempo Determinato
	Giacobini Caterina	B1		Aus. Traff.	Dipend. con Contratto a Tempo Determinato
	<b>Inzirillo Tommaso</b>	<b>D1</b>	<b>D2</b>	<b>Istr. Diret. Vig.</b>	<b>Dipend. con Contratto a Tempo Indeterminato</b>
	Leone Francesco	C1		Istr. Amm.	Dipend. con Contratto a Tempo Determinato
	<b>Macaluso Salvatore</b>	<b>C1</b>	<b>C4</b>	<b>Istr. Vig.</b>	<b>Dipend. con Contratto a Tempo Indeterminato</b>
	Maniscalco Rosario	C1		Istr. Vig.	Dipend. con Contratto a Tempo Determinato
	Marciante Franca	B1		Aus. Traff.	Dipend. con Contratto a Tempo Determinato

	Pasqualini Nanda	C1		Istr. Vig.	Dipend. con Contratto a Tempo Determinato
	Rinaldo Andrea Valerio	C1		Istr. Vig.	Dipend. con Contratto a Tempo Determinato
	<b>Risalvato Giovanni</b>	<b>C1</b>	<b>C4</b>	<b>Istr. Vig.</b>	<b>Dipend. con Contratto a Tempo Indeterminato</b>
	Rizzo Silvia	C1		Istr. Vig.	Dipend. con Contratto a Tempo Determinato
	Scappini Vittorio	C1		Istr. Vig.	Dipend. con Contratto a Tempo Determinato
	Scaraglino Angela	B1		Esec. Amm. Cont.	Dipend. con Contratto a Tempo Determinato
	Sciortino Margherita	C1		Istr. Vig.	Dipend. con Contratto a Tempo Determinato
	Sciuto Giuseppe	C1		Istr. Vig.	Dipend. con Contratto a Tempo Determinato
	Sesta Rossella	B1		Aus. Traff.	Dipend. con Contratto a Tempo Determinato
	Sillitto Rocco Gaspare	C1		Istr. Vig.	Dipend. con Contratto a Tempo Determinato
	Siragusa Antonina	C1		Istr. Vig.	Dipend. con Contratto a Tempo Determinato
	Virzì Biagio	C1		Istr. Vig.	Dipend. con Contratto a Tempo Determinato
	Vitale Nicola	C1		Istr. Vig.	Dipend. con Contratto a Tempo Determinato
<b>n°</b>	<b>Cognome e Nome</b>	<b>Cat. Giur.</b>	<b>Cat. Econ.</b>	<b>Prof. Prof.</b>	<b>Note</b>
	<b>Raccuglia Rosaria</b>	<b>D3</b>	<b>D3</b>	<b>Funz. Area Vig.</b>	<b>Dipend. con Contratto a Tempo Indeterminato</b>
	<b>Alessandrino Agatina</b>	<b>B1</b>	<b>B2</b>	<b>Centralinista</b>	<b>Categ. Prot - Dipend. con Contratto a Tempo Indeterminato</b>
	<b>Bianco Gino</b>	<b>C1</b>	<b>C3</b>	<b>Istr. Vig.</b>	<b>Dipend. con Contratto a Tempo Indeterminato</b>
	Catalano Ornella	B1		Aus. Traff.	Dipend. con Contratto a Tempo Determinato
	<b>Catalano Giovanni</b>	<b>D1</b>	<b>D1</b>	<b>Istr. Dir. Vig.</b>	<b>Dipend. con Contratto a Tempo Indeterminato</b>
	<b>Ciambra Vita</b>	<b>C1</b>	<b>C4</b>	<b>Istr. Amm.</b>	<b>Dipend. con Contratto a Tempo Indeterminato</b>
	Di Maio Antonella	C1		Istr. Vig.	Dipend. con Contratto a Tempo Determinato
	<b>Ferracane Antonio M.</b>	<b>D1</b>	<b>D2</b>	<b>Istr. Dir. Vig.</b>	<b>Dipend. con Contratto a Tempo Indeterminato</b>
	<b>Fichera Pietro</b>	<b>C1</b>	<b>C4</b>	<b>Istr. Vig.</b>	<b>Dipend. con Contratto a Tempo Indeterminato</b>
	Foscari Santa	C1		Imp. di concet.	LSU
	Gambino Paolo	B1		Aus. Traff.	Dipend. con Contratto a Tempo Determinato
	Gioè Maria Crisitina	B1		Aus. Traff.	Dipend. con Contratto a Tempo Determinato
	Ingrasciotta Pierina	C1		Istr. Amm.	Dipend. con Contratto a Tempo Determinato
	<b>Lupo Nicolò</b>	<b>C1</b>	<b>C2</b>	<b>Istr. Vig.</b>	<b>Dipend. con Contratto a Tempo Indeterminato</b>
	Mutari Susanna	D1		Coordinat.	LSU
	Pagano Franco	C1		Istr. Vig.	Dipend. con Contratto a Tempo Determinato
	Palmeri Gaetana	B1		Esec. Amm. Cont.	Dipend. con Contratto a Tempo Determinato
	<b>Pellegrino Rosario M.</b>	<b>C1</b>	<b>C4</b>	<b>Istr. Vig.</b>	<b>Dipend. con Contratto a Tempo Indeterminato</b>
	<b>Pisciotta Silvio G.</b>	<b>C1</b>	<b>C4</b>	<b>Istr. Vig.</b>	<b>Dipend. con Contratto a Tempo Indeterminato</b>
	<b>Russo Concetta</b>	<b>C1</b>	<b>C2</b>	<b>Istr. Vig.</b>	<b>Dipend. con Contratto a Tempo Indeterminato</b>
	Signorelli Provvidenza	B1		Aus. Traff.	Dipend. con Contratto a Tempo Determinato