Regione Siciliana

COMUNE di CASTELVETRANO

(Provincia Regionale di Trapani)

LAVORI PER LA REALIZZAZIONE DEGLI IMPIANTI ANTINCENDIO E RISCALDAMENTO, ABBATTIMENTO BARRIERE ARCHITETTONICHE E RIPARAZIONE RECINZIONE AREA SPORTIVA ESTERNA SCUOLA MEDIA GENNARO PARDO

Progetto Esecutivo

Azione C5-6 - IMPIANTO PER ATTIVITA' LUDICO-MOTORIE

Tav. 18 - Planimetria area d'Intervento

Scala 1:200

Il Progettista
(Dott. Ing. Salvatore Conte)
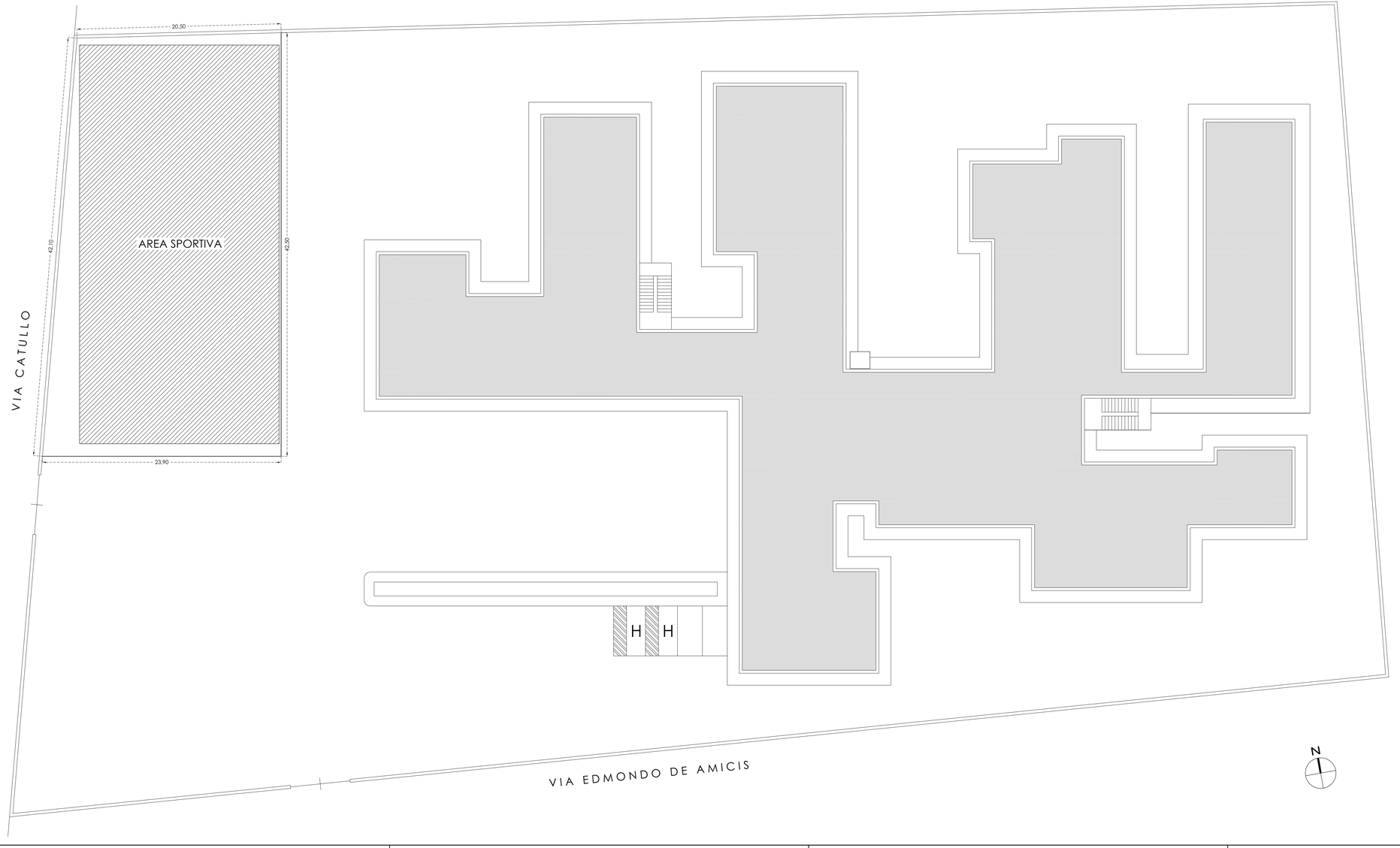
Partanna li