

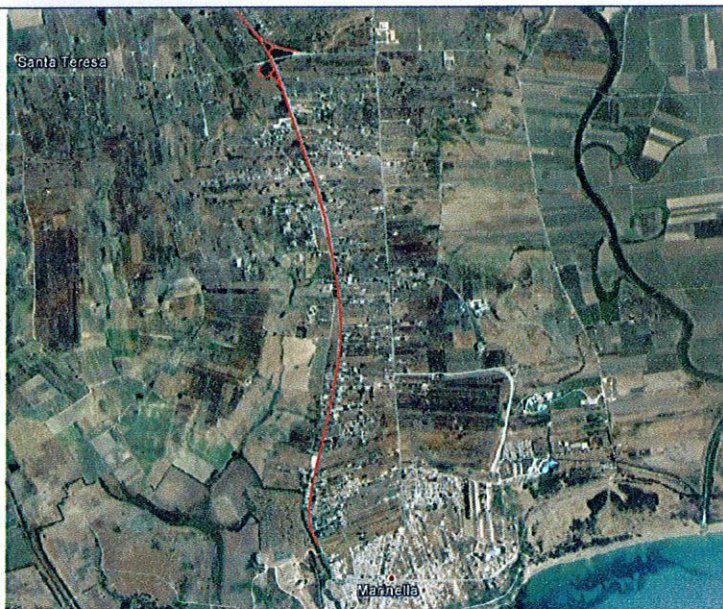

Città di Castelvetro

Libero Consorzio Comunale di Trapani

Lavori inerenti la gestione e la manutenzione delle opere idrauliche, ed attività connesse, esistenti lungo la traversa interna del centro abitato di Marinella di Selinunte nel tratto della SS. 115 Dir. dalla prog.va Km.ca 3+630 alla prog.va Km.ca 7+500



Tav. 5 – Computo Metrico

Castelvetro, 22 NOV, 2018

Il Progettista
Geom. Tommaso Concadoro
Tommaso Concadoro

Il sottoscritto ha proceduto a tutti gli accertamenti e alle verifiche per il progetto di cui in intestazione ed ai sensi dell'art. 26 del D.Lgs. 18/04/2016 n. 50 e s.m.i.,

VALIDA

lo stesso relativo ai lavori di che trattasi.

Castelvetro, 23 NOV, 2018

Il R.U.P.
Geom. Calogero Maria Rizzo

Calogero Maria Rizzo

Num.Ord. TARIFFA	DESIGNAZIONE DEI LAVORI	DIMENSIONI				Quantità	IMPORTI	
		par.ug.	lung.	larg.	H/peso		unitario	TOTALE
	RIPORTO							
	LAVORI A MISURA							
1 AN.01	<p>Pulizia di cunette in calcestruzzo e/o cigli stradali da erbacce, essenze arbustive, terriccio e quant'altro ostacoli il naturale deflusso delle acque, anche in presenza di muri, c ... , occorrente per la deviazione del traffico e quant'altro necessario per dare il lavoro finito a perfetta regola d'arte.</p> <p>- Per intervento sulle rampe di entrata/uscita dello svincolo SP56 e traversa limitrofa a fondo cieco - se ne prevedono 950,00</p> <p>- Per intervento lungo la traversa limitrofa alla SS. 115 Dir. a fondo cieco - rilevati interruzione per ingressi a proprietà private, attraversamenti e/o tratti non necessari di interventi, se ne prevedono il 70% di 170 ml 0,70 170,00</p> <p>- Per intervento lungo SS 115 Dir.- rilevati interruzione per ingressi a proprietà private, attraversamenti e/o tratti non necessari di interventi, se ne prevedono il 70% di 3870 ml 0,70 3870,00</p> <p style="text-align: right;">SOMMANO m</p>					950,00		
						2'709,00		
						3'778,00	1,77	6'687,06
2 AN.02	<p>Pulizia di un tratto, non inferiore a 25 ml, dell'alveolo del canale naturale per favorire il deflusso delle acque meteoriche provenienti dalla condotta interrata sita al Km. 6+450 ... , occorrente per la deviazione del traffico e quant'altro necessario per dare il lavoro finito a perfetta regola d'arte.</p> <p>Alveolo canale naturale al Km6+450</p> <p style="text-align: right;">SOMMANO cadauno</p>					1,00		
						1,00	448,79	448,79
3 AN.03	<p>Pulizia del canale artificiale di scolo a cielo aperto da erbacce, essenze arbustive, terriccio e quant'altro ostacoli il naturale deflusso delle acque, da effettuarsi a mano con a ... , occorrente per la deviazione del traffico e quant'altro necessario per dare il lavoro finito a perfetta regola d'arte.</p> <p>Se ne prevedono 2300 ml</p> <p style="text-align: right;">SOMMANO m</p>					2'300,00		
						2'300,00	1,95	4'485,00
4 AN.04	<p>Pulizia di caditoia stradale consistente nella rimozione della griglia, nell'asportazione anche a mano del materiale depositato all'interno e/o l'aspirazione con l'ausilio dell'aut ... , occorrente per la deviazione del traffico e quant'altro necessario per dare il lavoro finito a perfetta regola d'arte.</p> <p>Se ne prevedono 60</p> <p style="text-align: right;">SOMMANO cadauno</p>					60,00		
						60,00	22,11	1'326,60
5 AN.05	<p>Pulizia delle porzioni del canale di scolo artificiale tombato, delle condotte interrate, delle cunicoli, dei sottopassaggi stradali, dei pozzetti di ispezione ad esso collegati e ... , occorrente per la deviazione del traffico e quant'altro necessario per dare il lavoro finito a perfetta regola d'arte.</p> <p>- Lungo la SS. 115 Dir. 1800,00</p> <p>- Opere idrauliche in prossimità dello svincolo SP.56 - punto "A", se ne prevedono 25,00</p> <p>- Pozzetto e opere idrauliche all'intersezione con la via Trenta Salme - punto "B" 15,00</p> <p>- Attraversamento punto "C" 20,00</p> <p>- Attraversamento punto "D" 20,00</p> <p style="text-align: right;">SOMMANO m</p>					1'800,00		
						25,00		
						15,00		
						20,00		
						20,00		
						1'880,00	2,89	5'433,20
6 26.01.26	<p>Recinzione perimetrale di protezione in rete estrusa di polietilene ad alta densità HDPE di vari colori a maglia ovoidale, fornita e posta in opera di altezza non inferiore a m 1,2 ... estano di proprietà</p>							
	A RIPORTARE							18'380,65

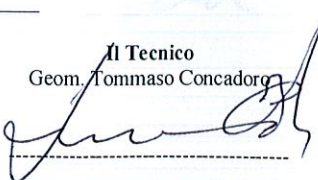
Num.Ord. TARIFFA	DESIGNAZIONE DEI LAVORI	DIMENSIONI				Quantità	IMPORTI	
		par.ug.	lung.	larg.	H/peso		unitario	TOTALE
	RIPORTO							18'380,65
	dell'impresa. Misurata a metro quadrato di rete posta in opera, per l'intera durata dei lavori. Per delimitazioni aree durante le fasi di lavoro - se ne prevedono Per segnalazioni siti danneggiati - se ne prevedono		50,00 60,00	1,200 1,200		60,00 72,00		
	SOMMANO mq					132,00	10,58	1'396,56
7 26.01.39	Coni per delimitazione di zone di lavoro, percorsi, accessi, ecc, di colore bianco/rosso in polietilene, forniti e posti in opera secondo le disposizioni e le tavole di cui al D.M. ... e non superiore a cm 75, con due o tre fasce rifrangenti. Misurato cadauno per tutta la durata della segnalazione. Per ogni giornata lavorativa - se ne prevedono trenta *(par.ug.=30*10,00)	300,00				300,00		
	SOMMANO cad					300,00	1,18	354,00
8 26.03.01.001	Segnaletica di sicurezza e di salute sul luogo di lavoro da utilizzare all'interno e all'esterno dei cantieri; cartello di forma triangolare o quadrata, indicante avvertimenti ... voro al fine di garantire la sicurezza dei lavoratori. in lamiera o alluminio, con lato cm 60,00 o dimensioni cm 60 x 60					4,00		
	SOMMANO cad					4,00	57,15	228,60
9 26.03.04	Lampeggiante da cantiere a led di colore giallo o rosso con alimentazione a batterie ricaricabili, emissione luminosa a 360°, fornito e posto in opera. Sono co ... zzo temporaneo del lampeggiante. Per la durata della fase di lavoro, al fine di garantire la sicurezza dei lavoratori. Se ne prevedono					5,00		
	SOMMANO cad					5,00	30,43	152,15
10 26.03.05	Semaforo a 2 luci orientabili, una rossa ed una verde. Lampade a 24 V 70 W. Diametro delle luci 140 mm. Corpo in materiale plastico autoestinguente. Completo di supporti ... ilizzo, per la durata della fase di lavoro, al fine di garantire la sicurezza dei lavoratori. - per ogni mese di impiego Se ne prevedono					2,00		
	SOMMANO cad					2,00	45,62	91,24
	Parziale LAVORI A MISURA euro							20'603,20
	TOTALE euro							20'603,20
	Data, _____							
	<p>Il Tecnico Geom. Tommaso Concadoro</p> 							
	<p>_____</p> <p>_____</p> <p>_____</p> <p>_____</p> <p>_____</p> <p>_____</p>							
	A RIPORTARE							