

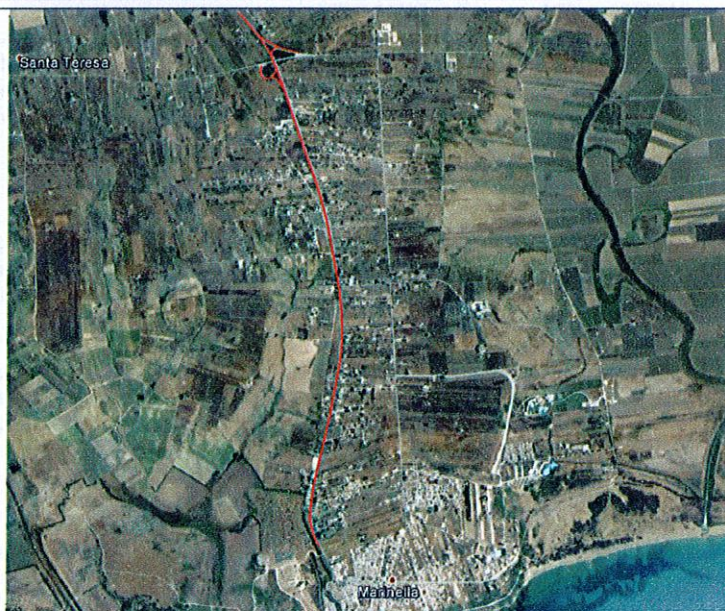

# Città di Castelvetro

Libero Consorzio Comunale di Trapani

Lavori inerenti la gestione e la manutenzione delle opere idrauliche, ed attività connesse, esistenti lungo la traversa interna del centro abitato di Marinella di Selinunte nel tratto della SS. 115 Dir. dalla prog.va Km.ca 3+630 alla prog.va Km.ca 7+500



Tav. 6 – Stima Incidenza Sicurezza

Castelvetro, 22 NOV. 2018

Il Progettista  
Geom. Tommaso Concadoro  
*Tommaso Concadoro*

Il sottoscritto ha proceduto a tutti gli accertamenti e alle verifiche per il progetto di cui in intestazione ed ai sensi dell'art. 26 del D.Lgs. 18/04/2016 n. 50 e s.m.i.,

VALIDA

lo stesso relativo ai lavori di che trattasi.

Castelvetro, 23 NOV. 2018

Il R.U.P.  
Geom. Calogero Maria Rizzo  
*Calogero Maria Rizzo*

Num.Ord. TARIFFA	INDICAZIONE DEI LAVORI E DELLE SOMMINISTRAZIONI	Quantità	IMPORTI		COSTO Sicurezza	incid. %	
			unitario	TOTALE			
RIPORTO							
<b>LAVORI A MISURA</b>							
1 26.01.26	Recinzione perimetrale di protezione in rete estrusa di polietilene ad alta densità HDPE di vari colori a maglia ovoidale, fornita e posta in opera di altezza non inferiore a m 1,2 ... estano di proprietà dell'impresa. Misurata a metro quadrato di rete posta in opera, per l'intera durata dei lavori.	SOMMANO mq	132,00	10,58	1'396,56	20,95 1,500	
2 26.01.39	Coni per delimitazione di zone di lavoro, percorsi, accessi, ecc, di colore bianco/rosso in polietilene, forniti e posti in opera secondo le disposizioni e le tavole di cui al D.M. ... e non superiore a cm 75, con due o tre fasce rifrangenti. Misurato cadauno per tutta la durata della segnalazione.	SOMMANO cad	300,00	1,18	354,00	1,77 0,500	
3 26.03.01.001	Segnaletica di sicurezza e di salute sul luogo di lavoro da utilizzare all'interno e all'esterno dei cantieri; cartello di forma triangolare o quadrata, indicante avvertimenti ... voro al fine di garantire la sicurezza dei lavoratori. in lamiera o alluminio, con lato cm 60,00 o dimensioni cm 60 x 60	SOMMANO cad	4,00	57,15	228,60	1,14 0,500	
4 26.03.04	Lampeggiante da cantiere a led di colore giallo o rosso con alimentazione a batterie ricaricabili, emissione luminosa a 360°, fornito e posto in opera. Sono co ... zzo temporaneo del lampeggiante. Per la durata della fase di lavoro, al fine di garantire la sicurezza dei lavoratori.	SOMMANO cad	5,00	30,43	152,15	0,76 0,500	
5 26.03.05	Semaforo a 2 luci orientabili, una rossa ed una verde. Lampade a 24 V 70 W. Diametro delle luci 140 mm. Corpo in materiale plastico autoestinguente. Completo di supporti ... ilizzo, per la durata della fase di lavoro, al fine di garantire la sicurezza dei lavoratori. - per ogni mese di impiego	SOMMANO cad	2,00	45,62	91,24	0,46 0,500	
6 AN.01	Pulizia di cunette in calcestruzzo e/o cigli stradali da erbacce, essenze arbustive, terriccio e quant'altro ostacoli il naturale deflusso delle acque, anche in presenza di muri, c ... , occorrente per la deviazione del traffico e quant'altro necessario per dare il lavoro finito a perfetta regola d'arte.	SOMMANO m	3'778,00	1,77	6'687,06	100,31 1,500	
7 AN.02	Pulizia di un tratto, non inferiore a 25 ml, dell'alveolo del canale naturale per favorire il deflusso delle acque meteoriche provenienti dalla condotta interrata sita al Km. 6+450 ... , occorrente per la deviazione del traffico e quant'altro necessario per dare il lavoro finito a perfetta regola d'arte.	SOMMANO cadauno	1,00	448,79	448,79	8,98 2,000	
8 AN.03	Pulizia del canale artificiale di scolo a cielo aperto da erbacce, essenze arbustive, terriccio e quant'altro ostacoli il naturale deflusso delle acque, da effettuarsi a mano con a ... , occorrente per la deviazione del traffico e quant'altro necessario per dare il lavoro finito a perfetta regola d'arte.	SOMMANO m	2'300,00	1,95	4'485,00	67,28 1,500	
9 AN.04	Pulizia di caditoia stradale consistente nella rimozione della griglia, nell'asportazione anche a mano del materiale depositato all'interno e/o l'aspirazione con l'ausilio dell'aut ... , occorrente per la deviazione del traffico e quant'altro necessario per dare il lavoro finito a perfetta regola d'arte.	SOMMANO cadauno	60,00	22,11	1'326,60	19,90 1,500	
10 AN.05	Pulizia delle porzioni del canale di scolo artificiale tombato, delle condotte interrate, delle cunicoli, dei sottopassaggi stradali, dei pozzetti di ispezione ad esso collegati e ... , occorrente per la deviazione del traffico e quant'altro necessario per dare il lavoro finito a perfetta regola d'arte.	SOMMANO m	1'880,00	2,89	5'433,20	81,50 1,500	
<b>Parziale LAVORI A MISURA euro</b>					<b>20'603,20</b>	<b>303,05</b>	<b>1,471</b>
<b>TOTALE euro</b>					<b>20'603,20</b>	<b>303,05</b>	<b>1,471</b>
----- -----							
A RIPORTARE							

