



CITTÀ DI CASTELVETRANO

Libero Consorzio Comunale di Trapani



DELIBERAZIONE DELLA GIUNTA MUNICIPALE

n. 05 del 14/01/2020

OGGETTO: Aggiornamento Catasto Incendi anno 2018, ai sensi dell'art.10 comma 2 della legge 353/2000 e ss.mm.ii. (legge quadro incendi boschivi).

– **Approvazione Elenco Definitivo** delle aree percorse dal fuoco anno 2018.

L'anno duemilaventi il giorno quattordici del mese di gennaio in Castelvetro e nella Sala delle adunanze, si è riunita, la Giunta Comunale convocata nelle forme di legge.

Presiede l'adunanza il Dott. Enzo Alfano nella sua qualità di Sindaco e sono rispettivamente presenti e assenti i seguenti sigg.:

		Pres.	Ass.
Alfano Enzo	Sindaco	X	
Virzi Biagio	Assessore	X	
Foscari Filippo	Assessore	X	
Oddo Maurizio	Assessore		X
Barresi Irene	Assessore		X
Cappadonna Manuela	Assessore	X	
Modica Chiara	Assessore		X
Parrino Giovanni	Assessore	X	

Con la partecipazione del Segretario Generale Dott.ssa Valentina La Vecchia .

Il Presidente, constatato che gli intervenuti sono in numero legale, dichiara aperta la riunione e invita a deliberare sull'oggetto sopraindicato.

LA GIUNTA COMUNALE

Premesso che sulla proposta di deliberazione relativa all'oggetto:

- il responsabile del servizio interessato, per quanto concerne la responsabilità tecnica;

- il responsabile di Ragioneria, per quanto concerne la responsabilità contabile e la copertura finanziaria;

ai sensi degli artt. 53 e 55 della legge n. 142/90, recepita con L. R. n. 48/91, modificata con L. R. n. 30/2000 hanno espresso parere FAVOREVOLE.

LA GIUNTA MUNICIPALE

- **Richiamata** la deliberazione della Giunta Municipale n. 69 del 24/10/2019, con cui sono stati approvati gli elaborati del "Catasto Incendi aggiornamento anno 2018 ai sensi dell'art.10, comma 2 della legge 21.11.2000 n. 353 e ss.mm.ii.", contenente l'elenco provvisorio dei soprassuoli percorsi dal fuoco redatto dal gruppo di lavoro costituito con la determinazione n. 554 del 15/10/2018 del responsabile della Direzione VII Urbanistica ;

- **Atteso** che la succitata deliberazione, unitamente ai relativi allegati, è stata pubblicata all'Albo Pretorio online del Comune, ai sensi del comma 2 dell'art. 10 della legge n. 353/2000 e ss.mm.ii., per trenta giorni naturali e consecutivi, precisamente dal 28/11/2019 al 27/12/2019 così come si evince dal referto di pubblicazione n. 2856;

- **Verificato che**, ai fini di pubblicità e trasparenza, l'avviso costituente avvio del procedimento ai soggetti interessati, in forma collettiva, ai sensi degli artt. 7 e seguenti della legge n. 241/90, come recepita dalla L.R. n. 10/1991 e ss.mm.ii., è stato pubblicato all'albo pretorio online del Comune, così come disposto dalla deliberazione di G.M. n. 472/2011;

- **Considerato che** entro i termini previsti dalla pubblicazione degli atti di cui sopra non sono pervenute osservazioni da parte degli interessati all'elenco adottato, il gruppo di lavoro della VII Direzione ha proceduto a redigere l'elenco definitivo delle aree percorse dal fuoco e delle relative perimetrazioni, non dovendo provvedere ad alcuna valutazione delle osservazioni medesime, così come disposto nella deliberazione di G.M. n. 472/2011;

- **Per quanto sopra** è opportuno, approvare definitivamente unitamente agli elaborati del Catasto Incendi adottati con deliberazione della Giunta Municipale n. 69 del 24/10/2019, riguardanti le aree percorse dal fuoco nel territorio comunale – aggiornamento anno 2018 ai sensi dell'art. 10, comma 2, della legge n. 353/2000 e ss.m.ii., facenti parte integrante e sostanziale del presente atto deliberativo, costituiti dai sotto elencati elaborati:

- Tav. 1 – Relazione tecnica;
- Tav. 2.1 – Inquadramento generale C.T.R. – scala 1:10.000;
- Tav. 2.2 – Inquadramento generale C.T.R. – scala 1:10.000;
- Tav. 2.3 – Inquadramento generale C.T.R. – scala 1:10.000;
- Tav. 3.1 – Aree percorse dal fuoco su: C.T.R. – P.R.G. – Catastale – scala 1:5.000;
- Tav. 3.2 – Aree percorse dal fuoco su: C.T.R. – P.R.G. – Catastale – scala 1:2.000;
- Tav. 3.3 – Aree percorse dal fuoco su: C.T.R. – P.R.G. – Catastale – scala 1:1.000;
- Tav. 3.4 – Aree percorse dal fuoco su: C.T.R. – P.R.G. – Catastale – scala 1:2.000;
- Tav. 3.5 – Aree percorse dal fuoco su: C.T.R. – P.R.G. – Catastale – scala 1:5.000;
- Tav. 3.6 – Aree percorse dal fuoco su: C.T.R. – P.R.G. – Catastale – scala 1:5.000;
- Tav. 3.7 – Aree percorse dal fuoco su: C.T.R. – P.R.G. – Catastale – scala 1:2.000;
- Tav. 3.8 – Aree percorse dal fuoco su: C.T.R. – P.R.G. – Catastale – scala 1:2.000;
- Tav. 3.9 – Aree percorse dal fuoco su: C.T.R. – P.R.G. – Catastale – scala 1:1.000;
- Tav. 3.10 – Aree percorse dal fuoco su: C.T.R. – P.R.G. – Catastale – scala 1:1.000;
- Tav. 3.11 – Aree percorse dal fuoco su: C.T.R. – P.R.G. – Catastale – scala 1:5.000;
- Tav. 3.12 – Aree percorse dal fuoco su: C.T.R. – P.R.G. – Catastale – scala 1:12.000;
- Tav. 3.13 – Aree percorse dal fuoco su: C.T.R. – P.R.G. – Catastale – scala 1:8.000;
- Tav. 3.14 – Aree percorse dal fuoco su: C.T.R. – P.R.G. – Catastale – scala 1:2.000;
- Tav. 3.15 – Aree percorse dal fuoco su: C.T.R. – P.R.G. – Catastale – scala 1:2.000;
- Tav. 3.16 – Aree percorse dal fuoco su: C.T.R. – P.R.G. – Catastale – scala 1:2.000;
- Tav. 3.17 – Aree percorse dal fuoco su: C.T.R. – P.R.G. – Catastale – scala 1:2.000;
- Tav. 4.1 – Revisione catasto incendi periodo 2007 – 2013;
- Tav. 4.2 – Revisione catasto incendi periodo 2014 – 2017;
- Tav. 4.3 – Catasto soprassuoli percorsi dal fuoco anno 2018.

Visti

- Il comma 2 dell'art.10 della Legge 21/11/2000 n. 353, e successive modifiche ed integrazioni;
- Il D.Lgs. n. 267/2000 (Testo Unico Enti Locali) e successive modifiche ed integrazioni;
- L'Ordinamento Amministrativo Enti Locali vigente nella Regione Siciliana;
- Il vigente Statuto Comunale;

DELIBERA

per quanto esposto in premessa che qui si intende integralmente ripetuto e trascritto di

1. **Approvare “definitivamente”** unitamente agli elaborati del Catasto incendi adottati con deliberazione della Giunta Municipale n. 69 del 24/10/2019, riguardanti le aree percorse dal fuoco nel territorio comunale aggiornamento anno 2018, ai sensi e per gli effetti della Legge 21/11/2000 n. 353 e ss.mm.ii., gli elenchi provvisori e le relative perimetrazioni dei terreni inseriti nel Catasto dei boschi e dei pascoli, percorsi da fuoco, costituito pertanto da:
 - Tav. 1 – Relazione tecnica;
 - Tav. 2.1 – Inquadramento generale C.T.R. – scala 1:10.000;
 - Tav. 2.2 – Inquadramento generale C.T.R. – scala 1:10.000;
 - Tav. 2.3 – Inquadramento generale C.T.R. – scala 1:10.000;
 - Tav. 3.1 – Aree percorse dal fuoco su: C.T.R. – P.R.G. – Catastale – scala 1:5.000;
 - Tav. 3.2 – Aree percorse dal fuoco su: C.T.R. – P.R.G. – Catastale – scala 1:2.000;
 - Tav. 3.3 – Aree percorse dal fuoco su: C.T.R. – P.R.G. – Catastale – scala 1:1.000;
 - Tav. 3.4 – Aree percorse dal fuoco su: C.T.R. – P.R.G. – Catastale – scala 1:2.000;
 - Tav. 3.5 – Aree percorse dal fuoco su: C.T.R. – P.R.G. – Catastale – scala 1:5.000;
 - Tav. 3.6 – Aree percorse dal fuoco su: C.T.R. – P.R.G. – Catastale – scala 1:5.000;
 - Tav. 3.7 – Aree percorse dal fuoco su: C.T.R. – P.R.G. – Catastale – scala 1:2.000;
 - Tav. 3.8 – Aree percorse dal fuoco su: C.T.R. – P.R.G. – Catastale – scala 1:2.000;
 - Tav. 3.9 – Aree percorse dal fuoco su: C.T.R. – P.R.G. – Catastale – scala 1:1.000;
 - Tav. 3.10 – Aree percorse dal fuoco su: C.T.R. – P.R.G. – Catastale – scala 1:1.000;
 - Tav. 3.11 – Aree percorse dal fuoco su: C.T.R. – P.R.G. – Catastale – scala 1:5.000;
 - Tav. 3.12 – Aree percorse dal fuoco su: C.T.R. – P.R.G. – Catastale – scala 1:12.000;
 - Tav. 3.13 – Aree percorse dal fuoco su: C.T.R. – P.R.G. – Catastale – scala 1:8.000;
 - Tav. 3.14 – Aree percorse dal fuoco su: C.T.R. – P.R.G. – Catastale – scala 1:2.000;
 - Tav. 3.15 – Aree percorse dal fuoco su: C.T.R. – P.R.G. – Catastale – scala 1:2.000;
 - Tav. 3.16 – Aree percorse dal fuoco su: C.T.R. – P.R.G. – Catastale – scala 1:2.000;
 - Tav. 3.17 – Aree percorse dal fuoco su: C.T.R. – P.R.G. – Catastale – scala 1:2.000;
 - Tav. 4.1 – Revisione catasto incendi periodo 2007 – 2013;
 - Tav. 4.2 – Revisione catasto incendi periodo 2014 – 2017;
 - Tav. 4.3 – Catasto soprassuoli percorsi dal fuoco anno 2018.
2. **Dare atto** che i superiori atti gravano dei divieti e prescrizioni di cui comma 1 dell’art. 10 della legge n. 353/2000 e ss.mm.ii., e dai vincoli oggetto di cancellazione e riportati nelle tavole 4.1 “Revisione catasto incendi periodo 2007 – 2013” e 4.2 “Revisione catasto incendi periodo 2014 – 2017, fatti salvi i casi previsti dall’art. 4, comma 173 della legge n. 350/2003;
3. **Dare Atto** infine che, in ottemperanza a quanto previsto dall’art. 10, comma 2, della Legge n. 353/2000, sono stati correttamente espletati tutti gli adempimenti procedurali inerenti alla pubblicizzazione degli elaborati di cui alla deliberazione della Giunta Municipale n. 69 del 24/10/2019;
4. **Incaricare** il referente per il "*Catasto delle aree percorse dal fuoco (Catasto incendi)*" e il responsabile dell'aggiornamento annuale del suddetto catasto, all'adozione di tutti gli atti propedeutici connessi e consequenziali, scaturenti dal presente atto deliberativo;
5. **Dare atto** che la presente deliberazione non comporta assunzione di impegno di spesa.
6. **Esprimere**, per quanto concerne la regolarità tecnica ed in ordine alla regolarità ed alla correttezza dell'azione amministrativa, il parere favorevole.

Il presente verbale, dopo la lettura si sottoscrive

IL SINDACO
F.to Enzo Alfano

L'ASSESSORE ANZIANO

F.to Biagio Virzi

IL SEGRETARIO COMUNALE

F.to Valentina La Vecchia

**DICHIARATA IMMEDIATAMENTE
ESECUTIVA**

ai sensi dell'art. 12 comma 2° della L. R. 44/91
Castelvetrano, li 14/01/2020

IL SEGRETARIO COMUNALE
F.to Valentina La Vecchia

CERTIFICATO DI PUBBLICAZIONE

Il sottoscritto Segretario certifica, su conforme
attestazione del messo comunale, che la presente
deliberazione è stata pubblicata all'Albo Pretorio
dal _____ al _____

Castelvetrano, li _____

IL SEGRETARIO COMUNALE

CERTIFICATO DI ESECUTIVITÀ

Si certifica che la presente deliberazione è divenuta esecutiva il _____ dopo il 10° giorno
dalla relativa pubblicazione

IL SEGRETARIO COMUNALE



Regione Siciliana

Città di Castelvetro

VII Direzione Organizzativa

U.O. - Nodo S.I.T.R.



Anno 2018

Catasto incendi (aggiornamento anno 2018)

“Art. 10 Legge n° 353/2000 e successive modifiche e integrazioni”

Tav. 1

- *Relazione Tecnica*

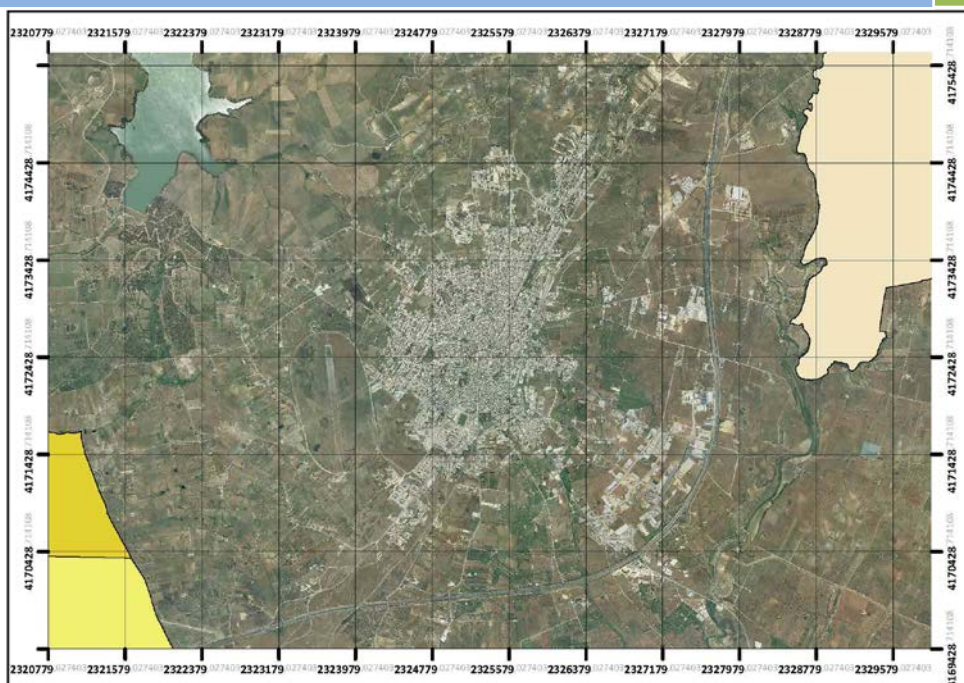

Il Sindaco

Dott. Vincenzo Alfano

Il Responsabile VII Direzione Organizzativa

Ing. Danilo La Rocca

Gruppo di progettazione:

Responsabile Unico del Procedimento

Tecnico GIS redattore

Collaboratrice amministrativa

Geom. Matteo Catanzaro

Geom. Maurizio Titone

Sig.ra Enza Tilotta

Approvato: (elenco provvisorio)

Delibera di G.M. n° 69 del 24/10/2019

Pubblicato:

Dal 28/11/2019 al 27/12/2019

Approvato: (elenco definitivo)

Delibera di G.M. n° 05 del 14/01/2020

Premessa

La legge quadro in materia di incendi boschivi n. 353/2000 e successive modifiche ed integrazioni per ultimo dall'art. 9-sexies, comma 1, D.L. 20 giugno 2017, n. 91, convertito, con modificazioni, dalla L. 3 agosto 2017, n. 123, definisce divieti, prescrizioni e sanzioni sulle zone boschive e sui pascoli i cui soprassuoli siano stati percorsi dal fuoco prevedendo la possibilità da parte dei comuni di apporre, a seconda dei casi, vincoli di diversa natura sulle zone interessate.

In particolare, l'articolo 10 comma 1 prescrive che: "*Le zone boscate ed i pascoli i cui soprassuoli siano stati percorsi dal fuoco non possono avere una destinazione diversa da quella preesistente all'incendio per almeno quindici anni. E' comunque consentita la costruzione di opere pubbliche necessarie alla salvaguardia della pubblica incolumità e dell'ambiente. In tutti gli atti di compravendita di aree e immobili situati nelle predette zone, stipulati entro quindici anni dagli eventi previsti dal presente comma, deve essere espressamente richiamato il vincolo di cui al primo periodo, pena la nullità dell'atto. Nei comuni sprovvisti di piano regolatore è vietata per dieci anni ogni edificazione su area boscata percorsa dal fuoco. E' inoltre vietata per dieci anni, sui predetti soprassuoli, la realizzazione di edifici nonchè di strutture e infrastrutture finalizzate ad insediamenti civili ed attività produttive, fatti salvi i casi in cui detta realizzazione sia stata prevista in data precedente l'incendio dagli strumenti urbanistici vigenti a tale data. Sono vietate per cinque anni, sui predetti soprassuoli, le attività di rimboschimento e di ingegneria ambientale sostenute con risorse finanziarie pubbliche, salvo specifica autorizzazione concessa dal Ministro dell'ambiente, per le aree naturali protette statali, o dalla regione competente, negli altri casi, per documentate situazioni di dissesto idrogeologico e nelle situazioni in cui sia urgente un intervento per la tutela di particolari valori ambientali e paesaggistici. Sono altresì vietati per dieci anni, limitatamente ai soprassuoli delle zone boscate percorsi dal fuoco, il pascolo e la caccia. (I contratti che costituiscono diritti reali di godimento su aree e immobili situati nelle zone di cui al primo periodo stipulati entro due anni dal fatto sono trasmessi, a cura dell'Agenzia delle entrate, entro trenta giorni dalla registrazione, al prefetto e al procuratore della Repubblica presso il tribunale competente. La disposizione di cui al periodo precedente si applica anche con riguardo ai contratti di affitto e di locazione relativi alle predette aree e immobili)".*

Il D.L. n. 91/2017, ha introdotto il comma 1 bis che prevede la disapplicazione del comma 1 nei casi in cui il proprietario risulta "*.....vittima del delitto, anche tentato, di estorsione, accertato con sentenza definitiva, quando la violenza o la minaccia è consistita nella commissione di uno dei delitti previsti dagli articoli 423-bis e 424 del codice penale e sempre che la vittima abbia riferito della richiesta estorsiva all'autorità giudiziaria o alla polizia giudiziaria*".

La definizione di incendio boschivo viene fissata in termini precisi e oggettivi dalla stessa Legge quadro, dove l'incendio boschivo viene definito all'articolo 2: "*Un fuoco con suscettività ad espandersi su aree boscate, cespugliate o arborate, comprese eventuali strutture ed infrastrutture antropizzate*

poste all'interno delle predette aree, oppure su terreni coltivati o incolti e pascoli limitrofi a dette aree”.

In particolare la legge stabilisce vincoli temporali che regolano l'utilizzo dell'area interessata ad incendio: un vincolo quindicennale, un vincolo decennale ed un ulteriore vincolo di cinque anni. Innanzitutto le zone boschive ed i pascoli i cui soprassuoli siano stati percorsi dal fuoco non possono avere una destinazione diversa da quella preesistente all'incendio per almeno quindici anni (vincolo quindicennale), è comunque consentita la costruzione di opere pubbliche necessarie alla salvaguardia della pubblica incolumità e dell'ambiente.

Inoltre, sulle zone boschive e sui pascoli i cui soprassuoli siano stati percorsi dal fuoco, è vietata la realizzazione di edifici nonché di strutture e infrastrutture finalizzate ad insediamenti civili ed attività produttive, fatti salvi i casi in cui per detta realizzazione sia stata già rilasciata, in data precedente l'incendio e sulla base degli strumenti urbanistici vigenti a tale data, la relativa autorizzazione o concessione.

Infine sono vietate per sui predetti soprassuoli, le attività di rimboschimento e di ingegneria ambientale sostenute con risorse finanziarie pubbliche, salvo specifica autorizzazione concessa dal Ministro dell'Ambiente e della Tutela del Territorio, per le aree naturali protette statali, o dalla regione competente, negli altri casi, per documentate situazioni di dissesto idrogeologico e nelle situazioni in cui sia urgente un intervento per la tutela di particolari valori ambientali e paesaggistici.

Dato atto che:

- con delibera di Giunta Municipale n. 472 del 22.11.2011, é stato istituito il catasto delle aree percorse dal fuoco ai sensi dell'art. 10 comma 2 della legge 353/2000 – legge quadro in materia di incendi boschivi – inoltre, fissando le linee guida del percorso tecnico-amministrativo interno da seguire di cui al comma 2 lettere a)b)c)d)e)f)g)h);
- con l'Ordinanza Sindacale n. 31 del 07/05/2015 “Misure di prevenzione contro gli incendi boschivi e di interfaccia”, in particolare l'art. 8 “**Collaborazione degli uffici**” comma 4, dispone che la collaborazione degli uffici è stato dato incarico a funzionari della “III° Settore Uffici Tecnici” della tenuta del “Catasto incendi” ed aggiornamento annuale, delle aree percorse dal fuoco, sulla base dei dati comunicati dal Settore P.M. nucleo Polizia Ambientale, e quelli inclusi nella banca dati del sistema informativo Forestale della Regione Siciliana (SIF), restituendo cartografia idonea in ambiente GIS, le particelle catastali interessate, saranno indicate nel Certificato di Destinazione Urbanistica, come attraversate dal fuoco e vincolate nel P.R.G., in rispetto all'art. 10 della Legge n. 353 del 2000;
- con deliberazione della Commissione Straordinaria, con i poteri e le attribuzioni della G.M. (nominata con D.P.R. del 07/06/2017) n. 149 del 07/08/2018, è stata approvata la nuova struttura organizzativa dell'Ente, costituita da 12 Direzioni e un Ufficio di Staff dell'Avvocatura Comunale;
- con provvedimento n. 37 del 12/10/2018 della Commissione Straordinaria con i poteri e le

attribuzioni del Sindaco è stato nominato il responsabile dell'aggiornamento annuale del "Catasto delle aree percorse dal fuoco" Geom. Matteo Catanzaro, confermando nella persona del Dott. Michele Caldarera il referente per il suddetto Catasto;

- con determinazione del responsabile della Direzione VII Urbanistica n. 554 del 15.10.2018 è stato costituito il gruppo di lavoro, per la redazione dell'aggiornamento relativo all'anno 2018 del catasto incendi ai sensi dell'art.10 della l. 353/2000, come segue:

Componenti

Tecnici redattori dell'aggiornamento

- geom. Matteo Catanzaro (RUP)
- geom. Maurizio Titone - tecnico GIS;

Collaboratrice amministrativa

- Sig.ra Enza Tilotta;
- con determina commissariale (con i poteri del Sindaco) n. 14 del 29.03.2019 si è provveduto alla sostituzione dell'Arch. Michele Caldarera con il Geom. Gioacchino Angileri quale Responsabile della VIII Direzione "Edilizia ed Attività Produttive" che comprende anche il Servizio di Protezione Civile;
- con la determinazione del Sindaco n. 2 del 20/05/2019 sono stati confermati, per ulteriori quattro mesi dalla data del 20/05/2019, i Responsabili e P.O. delle suddette Direzioni e Ufficio Staff dell'Avvocatura Comunale;
- con determinazione del Sindaco n. 15 del 12/07/2019 sono state attribuite al Comandante di Polizia Municipale – dott. Vincenzo Bucca, le funzioni di coordinamento dei servizi di Protezione Civile ed Edilizia Pericolante;
- con determinazione del Sindaco n. 26 del 04/09/2019 è stato nominato il dott. Vincenzo Bucca nuovo referente del "Catasto delle aree percorse dal Fuoco" nel territorio comunale, confermando il Geom. Matteo Catanzaro responsabile dell'aggiornamento annuale del suddetto Catasto, giusto provvedimento n. 37 del 12/10/2018 sopra citato;
- con Delibera di Giunta n. 42 del 18/09/2019 di modifica della delibera n. 4 del 27/06/2019 è stata approvata la nuova Struttura Organizzativa dell'Ente;
- con Determinazione del Sindaco n. 33 27/09/2019 sono stati conferiti i nuovi incarichi di responsabili delle nuove Direzioni Organizzative, ed in particolare, sono stati nominati responsabili della Direzione VII - Urbanistica - Edilizia e Attività Produttive Privata e della Direzione X - "Polizia Municipale" (che comprende anche il servizio di Protezione Civile) l'Ing. Danilo La Rocca e il Dott. Marcello Caradonna;
- con Determinazione del Sindaco n. 35 dell'11/10/2019 è stato nominato il dott. Marcello Caradonna nuovo referente del "Catasto delle aree percorse dal Fuoco" nel territorio comunale,

confermando il Geom. Matteo Catanzaro responsabile dell'aggiornamento annuale del suddetto Catasto, giusti provvedimenti nn. 37 e 26 del 12/10/2018 e del 04/09/2019 sopra citati;

1. - NORMATIVA DI RIFERIMENTO

Come specificato in premessa, la legge quadro n. 353 del 21 novembre 2000 e s.m.i. in materia di incendi boschivi, prevede - al comma 2 dell'articolo 10- l'obbligo per i Comuni di censire i soprassuoli percorsi dagli incendi, avvalendosi anche dei rilievi effettuati dal Corpo Forestale dello Stato, al fine di applicare i vincoli temporali previsti dal comma 1 della medesima legge.

Tali vincoli sono distinti in:

Vincoli quindicennali

Si tratta di un vincolo di destinazione temporale che impone il mantenimento della destinazione d'uso preesistente all'incendio impedendone la modifica. In tali aree è consentita la realizzazione solamente di opere pubbliche che si rendano necessarie per la salvaguardia della pubblica incolumità e dell'ambiente.

Risulta necessario inserire sulle aree predette un vincolo esplicito da trasferire in tutti gli atti di compravendita stipulati entro quindici anni dall'evento;

Vincoli decennali

Nelle zone boscate e nei pascoli i cui soprassuoli siano stati percorsi dal fuoco, è vietata la realizzazione di edifici nonché di strutture e infrastrutture finalizzate ad insediamenti civili ed attività produttive, fatti salvi i casi in cui per detta realizzazione siano stati già rilasciati atti autorizzativi comunali in data precedente l'incendio sulla base degli strumenti urbanistici vigenti a tale data. In tali aree è fatto divieto di pascolo e di caccia per dieci anni, limitatamente ai soprassuoli delle zone boscate percorsi dal fuoco;

Vincoli quinquennali

Sulle medesime aree percorse dal fuoco è altresì vietato lo svolgimento di attività di rimboschimento e di ingegneria ambientale sostenute con risorse finanziarie pubbliche, salvo il caso di specifica autorizzazione concessa o dal Ministro dell'ambiente, per le aree naturali protette statali, o dalla regione competente, negli altri casi, o per documentate situazioni di dissesto idrogeologico o per particolari situazioni in cui sia urgente un intervento di tutela su particolari valori ambientali e paesaggistici.

Vincolo decennale

È vietato sui predetti soprassuoli, la realizzazione di edifici nonché di strutture e infrastrutture finalizzate ad insediamenti civili ed attività produttive, fatti salvi i casi in cui detta realizzazione sia stata prevista in data precedente l'incendio dagli strumenti urbanistici vigenti a tale data.

2. - METODOLOGIA DI LAVORO ADOTTATA

La procedura tecnico-amministrativa per la redazione del Catasto incendi è stata dichiarata con delibera di Giunta Municipale n. 472 del 22/11/2011 con l'Istituzione del Catasto Incendi e la descrizione dell'iter amministrativo da seguire per l'individuazione delle aree percorse dal fuoco e più specificatamente:.

- a) Il Servizio Comunale di Protezione Civile riceve le segnalazioni di avvenuto incendio di aree nel territorio comunale dal Corpo Forestale o dal Comando Provinciale dei Vigili del Fuoco e procede alla perimetrazione e individuazione delle particelle catastali interessate dal fuoco;
- b) Il referente del Servizio Comunale di Protezione Civile trasmette la documentazione di cui alla superiore lettera a), alla Direzione VII Urbanistica che, in esecuzione del provvedimento del Commissario Straordinario n. 37/2018 sopra richiamato, provvede ad individuare ed a redigere l'elenco provvisorio delle aree percorse dal fuoco e delle relative perimetrazioni, avvalendosi anche del Sistema Informativo del Corpo Forestale (SIF);
- c) La Giunta Municipale con proprio atto deliberativo approva l'elenco provvisorio delle aree percorse dal fuoco e delle relative perimetrazioni, disponendo, altresì, che la Direzione VII Urbanistica provveda alla pubblicazione all'Albo Pretorio del superiore elenco, per la durata di trenta giorni consecutivi, per eventuali osservazioni, così come stabilito dall'art. 10, comma 2°, della Legge n. 353/2000, la Direzione VII Urbanistica provvederà, altresì, alla pubblicazione dell'avviso sul sito internet del Comune di Castelvetrano, costituendo tale avviso comunicazione di avvio del procedimento ai soggetti interessati, in forma collettiva, ai sensi degli artt. 7 e seguenti della Legge 241/90, come recepita dalla L.R. n. 10/ 1991 e successive modifiche ed integrazioni;
- d) La Direzione VII Urbanistica, a seguito della pubblicazione, provvede alla valutazione dell'eventuali osservazioni e redige l'elenco definitivo delle aree percorse dal fuoco e delle relative perimetrazioni;
- e) La Giunta Municipale, entro i 60 giorni successivi alla pubblicazione dell'elenco di cui alla lettera c), con proprio atto deliberativo approva l'elenco definitivo delle aree percorse dal fuoco e delle relative perimetrazioni, disponendone, al fine di assicurarne la massima diffusione, la pubblicazione sul sito internet del Comune di Castelvetrano;
- f) La Direzione VII Urbanistica trasmette l'elenco definitivo delle aree percorse dal fuoco e le relative perimetrazioni, unitamente all'atto deliberativo di approvazione, ai servizi ed alle unità operative afferenti alle Direzioni organizzative dei Servizi Tecnici per gli adempimenti connessi e consequenziali;
- g) L'Unità Operativa di Protezione Civile dà comunicazione dell'approvazione dell'elenco definitivo approvato alla Prefettura di Trapani-Ufficio Territoriale di Governo.
- h) Ai sensi dell' art. 10 comma 2 della Legge n. 353/2000 il Catasto delle aree percorse dal fuoco va aggiornato annualmente.

3. - AGGIORNAMENTO RELATIVO ALL'ANNO – 2018

Seguendo la procedura metodologica deliberata dall'amministrazione comunale e dei dati pervenuti di cui al punto 2, sono stati raccolti e analizzati:

- Incendi avvenuti nel territorio del comune di Castelvetro nell'anno 2018 inclusi nella banca dati del SIF (Sistema Informativo Forestale) – Regione Sicilia ai sensi dell'art.1 dell'O.P.C.M. del 05/06/2008 – Acquisizione e relative perimetrazioni;
- Incendi avvenuti nel territorio del comune di Castelvetro nell'anno 2018 comunicati dal Nucleo Polizia Ambientale del Settore Polizia Municipale con note prot. P.A. n. 3494 del 25/06/2019 e prot. P.A. n. 4962 del 23/07/2019 di risposta alle note della VII Direzione Urbanistica del 23.05.2017 prot. n. 815, del 10/05/2019 prot. 950 e del 02/07/2019 prot. 1076;
- Incendi avvenuti nel territorio del comune di Castelvetro nell'anno 2018 comunicati dal referente del Catasto Incendio Dott. Michele Caldarera responsabile VIII Direzione Organizzativa con nota prot. di settore n. 3857 del 25/09/2018;
- Non sono pervenute comunicazioni formali riguardanti le aree percorse dal fuoco da altre amministrazioni Statali e Regionali, e/o da altri settori e servizi comunali individuati giusta delibera di G.M. 472 del 22/11/2011;
- Indicazioni del catasto (terreni e fabbricati) acquisiti dal SISTER banca dati Agenzia del Territorio e attraverso le applicazioni dedicate alla catalogazione e alla pubblicazione dei dati del S.I.T.R. comunale e specifici strumenti di consultazione web dedicati alla conoscenza del territorio.
- Predisposizione delle tavole, su base catastale e su base del CTR, e sovrapposte al P.R.G. e dei dati acquisiti di cui ai punti precedenti nelle quali sono cartografate, all'interno del perimetro dell'incendio, le aree il cui uso del suolo è di tipo bosco o di tipo pascolo, oggetto di apposizione del vincolo, e quelle prive di tale uso per le quali invece non vige nessuna tipologia di vincolo.
- Elaborazioni dei dati discendenti per la formazione dell'elenco delle particelle percorse dal fuoco, per foglio di mappa e particelle, allegate alle tavole cartografiche.

4. - ELABORATI TECNICI “AGGIORNAMENTO” CATASTO INCENDI ANNO 2018

Gli elaborati tecnici relativi all'aggiornamento del Catasto Incendi di cui “all'Art.10 Legge n.353/2000 e successive modifiche ed integrazioni” dell'anno 2018 sono:

- Tav. 1 – Relazione tecnica;
- Tav. 2.1 – Inquadramento generale C.T.R. – scala 1:10.000;
- Tav. 2.2 – Inquadramento generale C.T.R. – scala 1:10.000;
- Tav. 2.3 – Inquadramento generale C.T.R. – scala 1:10.000;
- Tav. 3.1 – Aree percorse dal fuoco su: C.T.R. – P.R.G. – Catastale – scala 1:5.000;
- Tav. 3.2 – Aree percorse dal fuoco su: C.T.R. – P.R.G. – Catastale – scala 1:2.000;

- Tav. 3.3 – Aree percorse dal fuoco su: C.T.R. – P.R.G. – Catastale – scala 1:1.000;
- Tav. 3.4 – Aree percorse dal fuoco su: C.T.R. – P.R.G. – Catastale – scala 1:2.000;
- Tav. 3.5 – Aree percorse dal fuoco su: C.T.R. – P.R.G. – Catastale – scala 1:5.000;
- Tav. 3.6 – Aree percorse dal fuoco su: C.T.R. – P.R.G. – Catastale – scala 1:5.000;
- Tav. 3.7 – Aree percorse dal fuoco su: C.T.R. – P.R.G. – Catastale – scala 1:2.000;
- Tav. 3.8 – Aree percorse dal fuoco su: C.T.R. – P.R.G. – Catastale – scala 1:2.000;
- Tav. 3.9 – Aree percorse dal fuoco su: C.T.R. – P.R.G. – Catastale – scala 1:1.000;
- Tav. 3.10 – Aree percorse dal fuoco su: C.T.R. – P.R.G. – Catastale – scala 1:1.000;
- Tav. 3.11 – Aree percorse dal fuoco su: C.T.R. – P.R.G. – Catastale – scala 1:5.000;
- Tav. 3.12 – Aree percorse dal fuoco su: C.T.R. – P.R.G. – Catastale – scala 1:12.000;
- Tav. 3.13 – Aree percorse dal fuoco su: C.T.R. – P.R.G. – Catastale – scala 1:8.000;
- Tav. 3.14 – Aree percorse dal fuoco su: C.T.R. – P.R.G. – Catastale – scala 1:2.000;
- Tav. 3.15 – Aree percorse dal fuoco su: C.T.R. – P.R.G. – Catastale – scala 1:2.000;
- Tav. 3.16 – Aree percorse dal fuoco su: C.T.R. – P.R.G. – Catastale – scala 1:2.000;
- Tav. 3.17 – Aree percorse dal fuoco su: C.T.R. – P.R.G. – Catastale – scala 1:2.000;
- Tav. 4.1 – Revisione catasto incendi periodo 2007 – 2013;
- Tav. 4.2 – Revisione catasto incendi periodo 2014 – 2017;
- Tav. 4.3 – Catasto soprassuoli percorsi dal fuoco anno 2018.



Legenda

- Aree percorse dai fuochi nell'anno 2007 "Delibera di G.M. 74/2012"
- Aree percorse dai fuochi nell'anno 2008 "Delibera di G.M. 74/2012"
- Aree percorse dai fuochi nell'anno 2010 "Delibera di G.M. 74/2012"
- Aree percorse dai fuochi nell'anno 2011 "Delibera di G.M. 301/2012"
- Aree percorse dai fuochi nell'anno 2012 "Delibera di G.M. 425/2013"
- Aree percorse dai fuochi nell'anno 2013 "Delibera di G.M. 453/2014"
- Aree percorse dai fuochi nell'anno 2014 "Delibera di G.M. 511/2015"
- Aree percorse dai fuochi nell'anno 2015 "Delibera di G.M. 374/2016"
- Aree percorse dai fuochi nell'anno 2016 "Delibera di G.M. 132/2018"
- Aree percorse dai fuochi nell'anno 2017 "Delibera di G.M. 132/2018"
- Aree percorse dal fuoco anno 2018

1 Incendio del 30/05/2018	12 Incendio del 28/07/2018
2 Incendio del 31/05/2018	13 Incendio del 01/08/2018
3 Incendio del 24/06/2018	14 Incendio del 01/08/2018
4 Incendio del 26/06/2018	15 Incendio del 10/08/2018
5 Incendio del 28/06/2018	16 Incendio del 10/08/2018
6 Incendio del 02/07/2018	17 Incendio del 10/08/2018
7 Incendio del 15/07/2018	18 Incendio del 04/09/2018
8 Incendio del 20/07/2018	19 Incendio del 05/09/2018
9 Incendio del 20/07/2018	20 Incendio del 01/10/2018
10 Incendio del 20/07/2018	
11 Incendio del 24/07/2018	

- Perimetrazione fogli di mappa
- Numerazione fogli di mappa

Città di Castelvetro
VII Direzione Organizzativa
U.O. - Nodo S.I.T.R.

Anno 2018

Catasto incendi (aggiornamento anno 2018)
"Art. 10 Legge n° 353/2000 e successive modifiche e integrazioni"

Tav. 2.1
- Inquadramento generale
C.T.R. - Scala 1:10.000

Il Sindaco
Il Responsabile VII Direzione Organizzativa

Det. Vincenzo Alfino
Ing. Danilo La Rocca

Approvato: (secolo/consiglio)
Delibera di G.M. n° 02 del 24/10/2019

Publicato:
dal 28/11/2019 - al 27/12/2019

Approvato: (secolo/consiglio)
Delibera di G.M. n° 05 del 14/01/2020

Gruppo di progettazione:
Responsabile Unico del Procedimento
Prestazioni di redazione
Collaboratori e amministrativo

Geom. Matteo Grassano
Geom. Massimo Tizone
Sig.ra Enzo Palmo



Legenda

- Aree percorse dai fuochi nell'anno 2007 "Delibera di G.M. 74/2012"
- Aree percorse dai fuochi nell'anno 2008 "Delibera di G.M. 74/2012"
- Aree percorse dai fuochi nell'anno 2010 "Delibera di G.M. 74/2012"
- Aree percorse dai fuochi nell'anno 2011 "Delibera di G.M. 301/2013"
- Aree percorse dai fuochi nell'anno 2012 "Delibera di G.M. 425/2013"
- Aree percorse dai fuochi nell'anno 2013 "Delibera di G.M. 453/2014"
- Aree percorse dai fuochi nell'anno 2014 "Delibera di G.M. 511/2015"
- Aree percorse dai fuochi nell'anno 2015 "Delibera di G.M. 374/2016"
- Aree percorse dai fuochi nell'anno 2016 "Delibera di G.M. 132/2018"
- Aree percorse dai fuochi nell'anno 2017 "Delibera di G.M. 132/2018"
- Aree percorse dal fuoco anno 2018

1	Incendio del 30/05/2018	12	Incendio del 28/07/2018
2	Incendio del 31/05/2018	13	Incendio del 01/08/2018
3	Incendio del 24/06/2018	14	Incendio del 01/08/2018
4	Incendio del 26/06/2018	15	Incendio del 10/08/2018
5	Incendio del 28/06/2018	16	Incendio del 10/08/2018
6	Incendio del 02/07/2018	17	Incendio del 10/08/2018
7	Incendio del 15/07/2018	18	Incendio del 04/09/2018
8	Incendio del 20/07/2018	19	Incendio del 05/09/2018
9	Incendio del 20/07/2018	20	Incendio del 01/10/2018
10	Incendio del 20/07/2018		
11	Incendio del 24/07/2018		

Perimetrazione fogli di mappa
 Numerazione fogli di mappa

Città di Castelvetrano
VII Direzione Organizzativa
U.O. - Nodo S.I.T.R.

Anno 2018

Catasto incendi (aggiornamento anno 2018)
"Art. 10 Legge n° 353/2000 e successive modifiche e integrazioni"

Tav. 2.2
-Inquadramento generale
C.T.R. - Scala 1:10.000

Il Sindaco
Il Responsabile VII Direzione Organizzativa

Dir. Vincenzo Adrino
Ing. Danilo La Rocca

Approvato: (sempredesignato)
Delibera di G.M. n° 89 del 28/10/2019

Approvato: (sempredesignato)
Delibera di G.M. n° 85 del 18/01/2020

Gruppo di progettazione:
Responsabile Unico del Progettamento
Tecnico CAD redattore
Collaboratore e amministrativo

Geom. Matteo Corrao
Geom. Antonio Piana
Sig.ra Elisa Falbo

Approvato: (sempredesignato)
Delibera di G.M. n° 85 del 18/01/2020



- Legenda**
- Aree percorse dai fuochi nell'anno 2007 "Delibera di G.M. 74/2012"
 - Aree percorse dai fuochi nell'anno 2008 "Delibera di G.M. 74/2012"
 - Aree percorse dai fuochi nell'anno 2010 "Delibera di G.M. 74/2012"
 - Aree percorse dai fuochi nell'anno 2011 "Delibera di G.M. 301/2012"
 - Aree percorse dai fuochi nell'anno 2012 "Delibera di G.M. 425/2014"
 - Aree percorse dai fuochi nell'anno 2013 "Delibera di G.M. 453/2014"
 - Aree percorse dai fuochi nell'anno 2014 "Delibera di G.M. 511/2015"
 - Aree percorse dai fuochi nell'anno 2015 "Delibera di G.M. 374/2016"
 - Aree percorse dai fuochi nell'anno 2016 "Delibera di G.M. 132/2018"
 - Aree percorse dai fuochi nell'anno 2017 "Delibera di G.M. 132/2018"
 - Aree percorse dal fuoco anno 2018
- | | |
|---|---|
| Incendio del 30/05/2018 | Incendio del 28/07/2018 |
| Incendio del 31/05/2018 | Incendio del 01/08/2018 |
| Incendio del 24/06/2018 | Incendio del 01/08/2018 |
| Incendio del 26/06/2018 | Incendio del 10/08/2018 |
| Incendio del 28/06/2018 | Incendio del 10/08/2018 |
| Incendio del 02/07/2018 | Incendio del 10/08/2018 |
| Incendio del 15/07/2018 | Incendio del 04/09/2018 |
| Incendio del 20/07/2018 | Incendio del 05/09/2018 |
| Incendio del 20/07/2018 | Incendio del 01/10/2018 |
| Incendio del 24/07/2018 | |
- Perimetrazione fogli di mappa
 - Numerazione fogli di mappa



Comune di Campobello di Mazara
Città di Castelvetro
 VII Direzione Organizzativa
 U.O. - Nodo S.I.T.R.



Anno 2018

Catasto incendi (aggiornamento anno 2018)
 "Art. 10 Legge n° 353/2000 e successive modifiche e integrazioni"

Tav. 2.3
 - Inquadramento generale
 C.T.R. - Scala 1:10.000



Il Sindaco
 Il Responsabile VI Direzione Organizzativa

Det. Vincenzo Alfano
 Ing. David La Rocca

Approvato: (semplice firma)
 Delibera di G.M. n° 66 del 24/10/2019

Pubblicato:
 Dal 28/11/2019 al 27/12/2019

Approvato: (semplice firma)
 Delibera di G.M. n° 65 del 14/10/2020

Gruppo di progettazione:
 Riparto di Urbanistica
 Ufficio di Urbanistica

Geom. Massimo Giarratano
 Geom. Massimo Tione
 Sig.ra Enza Florita

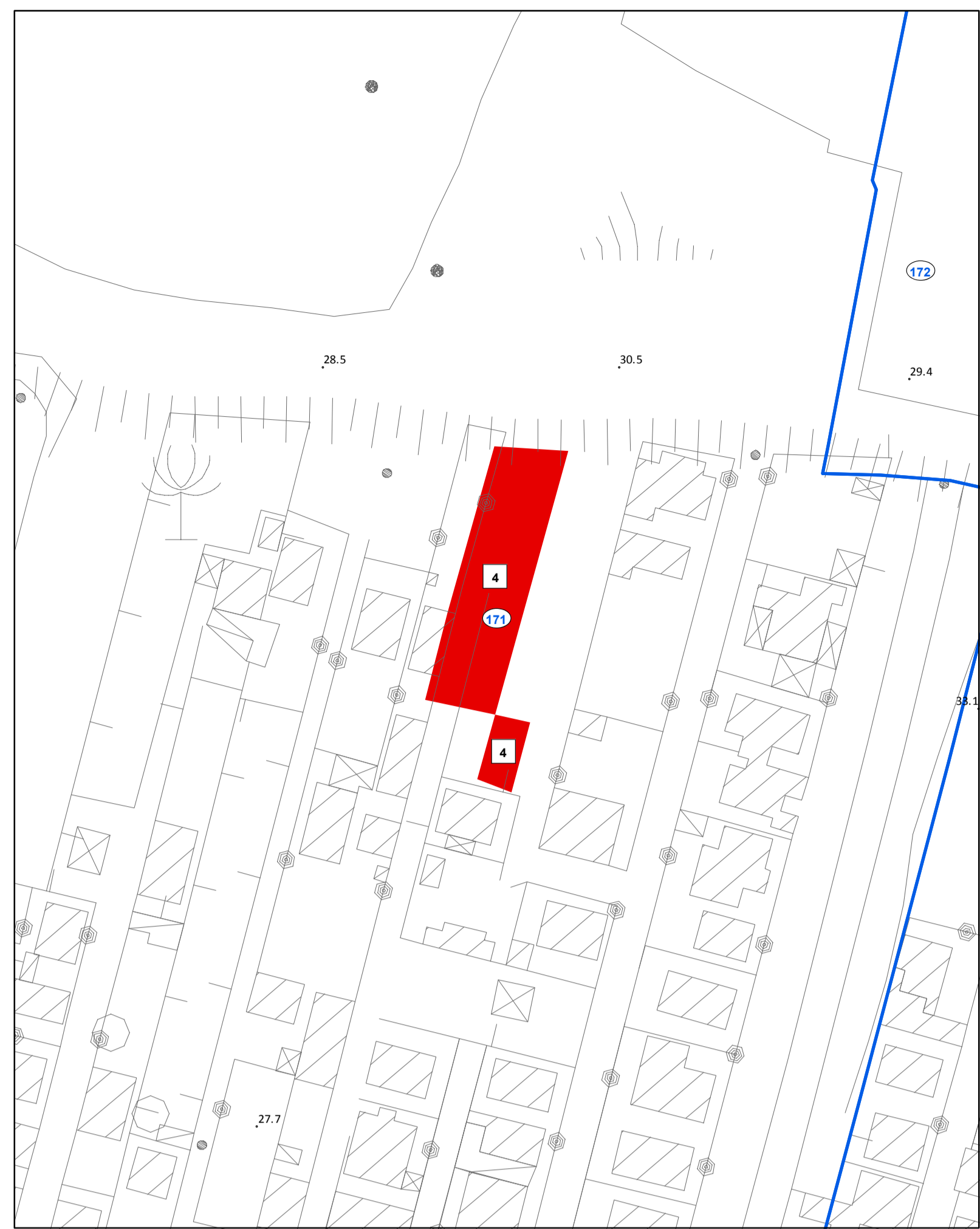

Area percorsa dal fuoco su C.T.R. - Scala 1:1000

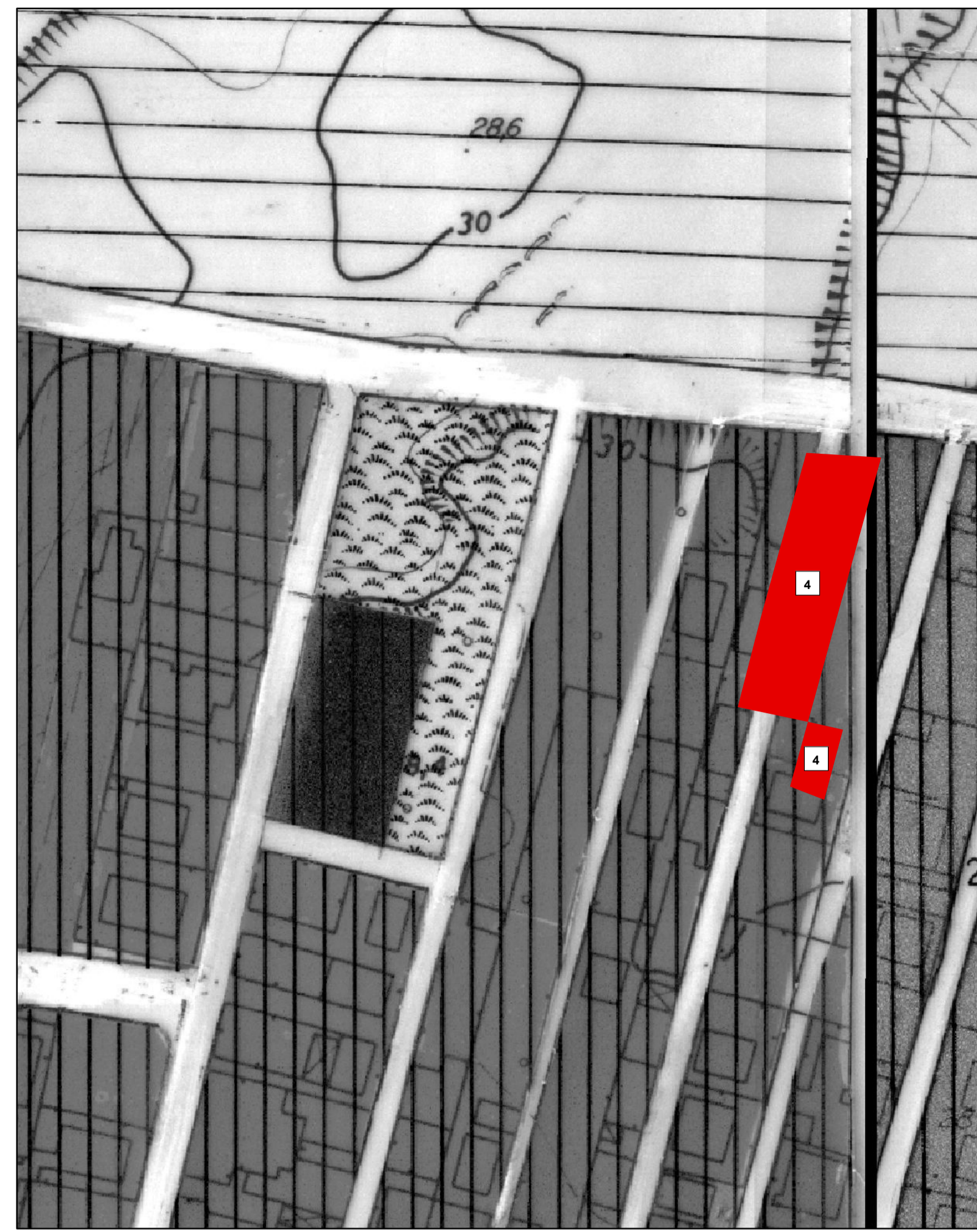

Area percorsa dal fuoco su Tav. 9.3a e Tav. 9.3b del P.R.G. vigente - Scala 1:1000



Area percorsa dal fuoco su catastale con vincoli ai sensi dell'art. 10 della L. 353/2000 - Scala 1:1000

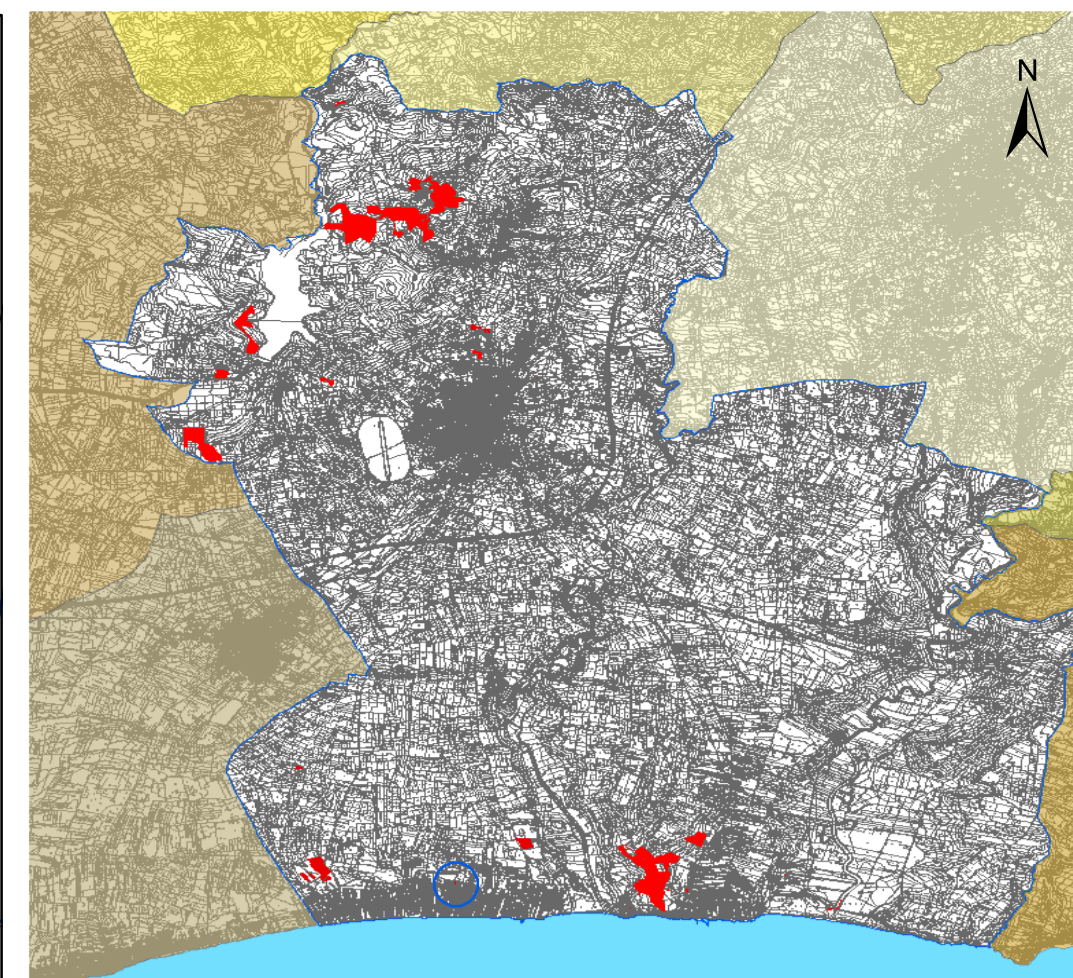

Rappresentazione sistema di coordinate Gauss-Boaga fuso EST (EPSG: 3004, Monte Mario Italy zone 2) "C.T.R. 10.000 - ATA 2007-2008"

Legenda

Particelle catastali percorse dal fuoco e vincolate ai sensi dell'art. 10 comma 1 L. 353 del 21/11/2000.

- boschi, fasce forestali e rimboschimenti (D.Lgs 227/01 e L.R. 16/96)
- pascolo
- particelle non vincolate

■ - aree percorse dal fuoco anno 2018

1	Incendio del 30/05/2018	12	Incendio del 28/07/2018
2	Incendio del 31/05/2018	13	Incendio del 01/08/2018
3	Incendio del 24/06/2018	14	Incendio del 01/09/2018
4	Incendio del 26/06/2018	15	Incendio del 10/08/2018
5	Incendio del 28/06/2018	16	Incendio del 10/08/2018
6	Incendio del 02/07/2018	17	Incendio del 10/08/2018
7	Incendio del 15/07/2018	18	Incendio del 04/09/2018
8	Incendio del 20/07/2018	19	Incendio del 05/09/2018
9	Incendio del 20/07/2018	20	Incendio del 01/10/2018
10	Incendio del 20/07/2018		
11	Incendio del 24/07/2018		

— Perimetrazione fogli di mappa
○ Numerazione fogli di mappa

Regione Siciliana
Città di Castelvetro
VII Direzione Organizzativa
U.O. - Nodo S.I.T.R.

Anno 2018

Catasto incendi (aggiornamento anno 2018)
"Art. 10 Legge n° 353/2000 e successive modifiche e integrazioni"

Tav. 3.3

-Aree percorse dal fuoco su:
C.T.R. - P.R.G. - Catasto
Scala 1:1.000

Il Sindaco: *Dott. Vincenzo Alfano*
Il Responsabile VII Direzione Organizzativa: *Ing. Danilo La Rocca*

Approvato: (delibera provvisoria)
Delibera di G.M. n° 69 del 24/10/2019

Pubblicato:
Dal 28/11/2019 al 27/12/2019

Approvato: (delibera definitiva)
Delibera di G.M. n° 05 del 14/01/2020

Gruppo di progettazione:
Responsabile Unico del Procedimento: *Geom. Matteo Catanzaro*
Tecnico GIS redattore: *Geom. Maurizio Titone*
Collaboratrice amministrativa: *Sig.ra Enza Tilotto*

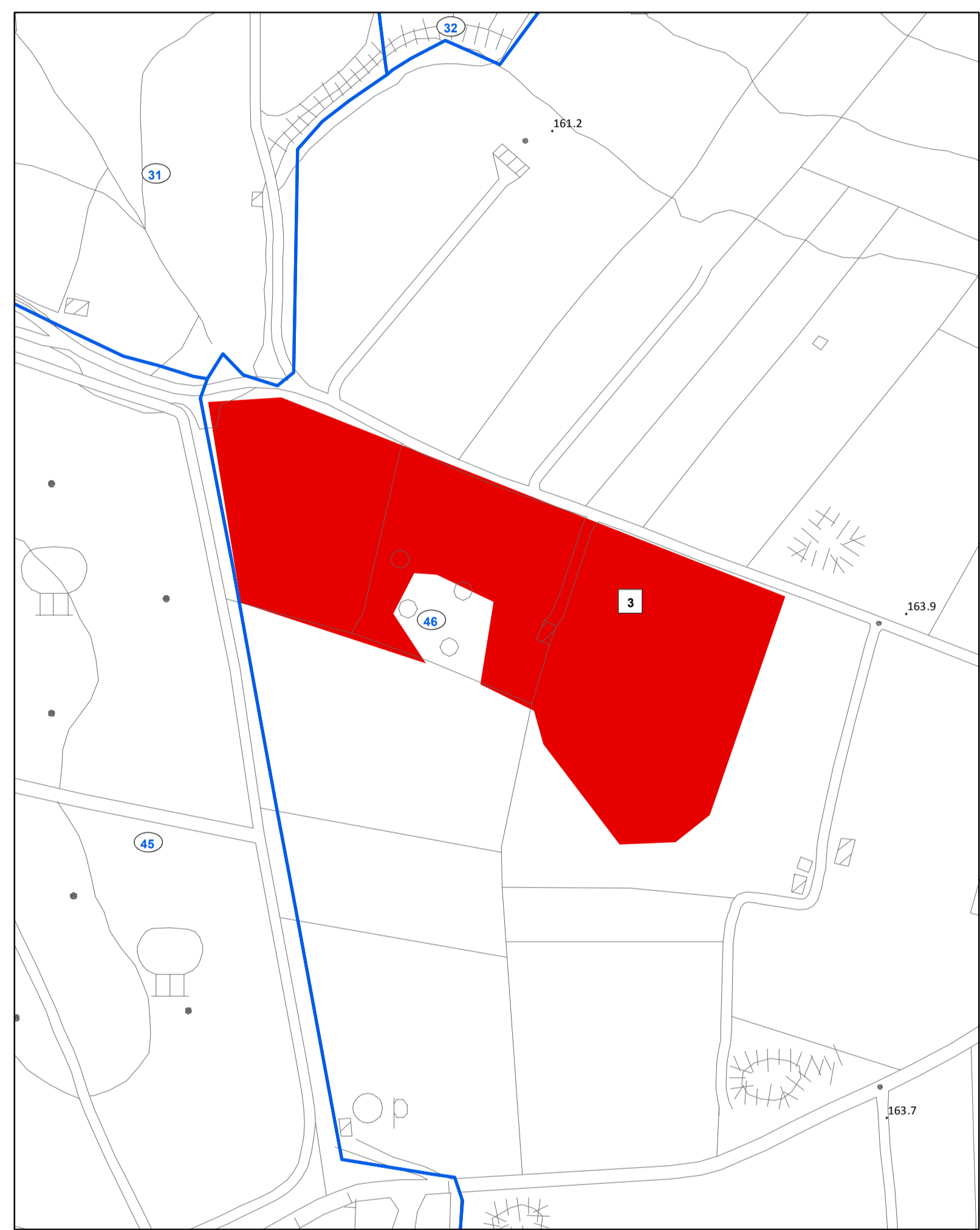

Area percorsa dal fuoco su C.T.R. - Scala 1:2000

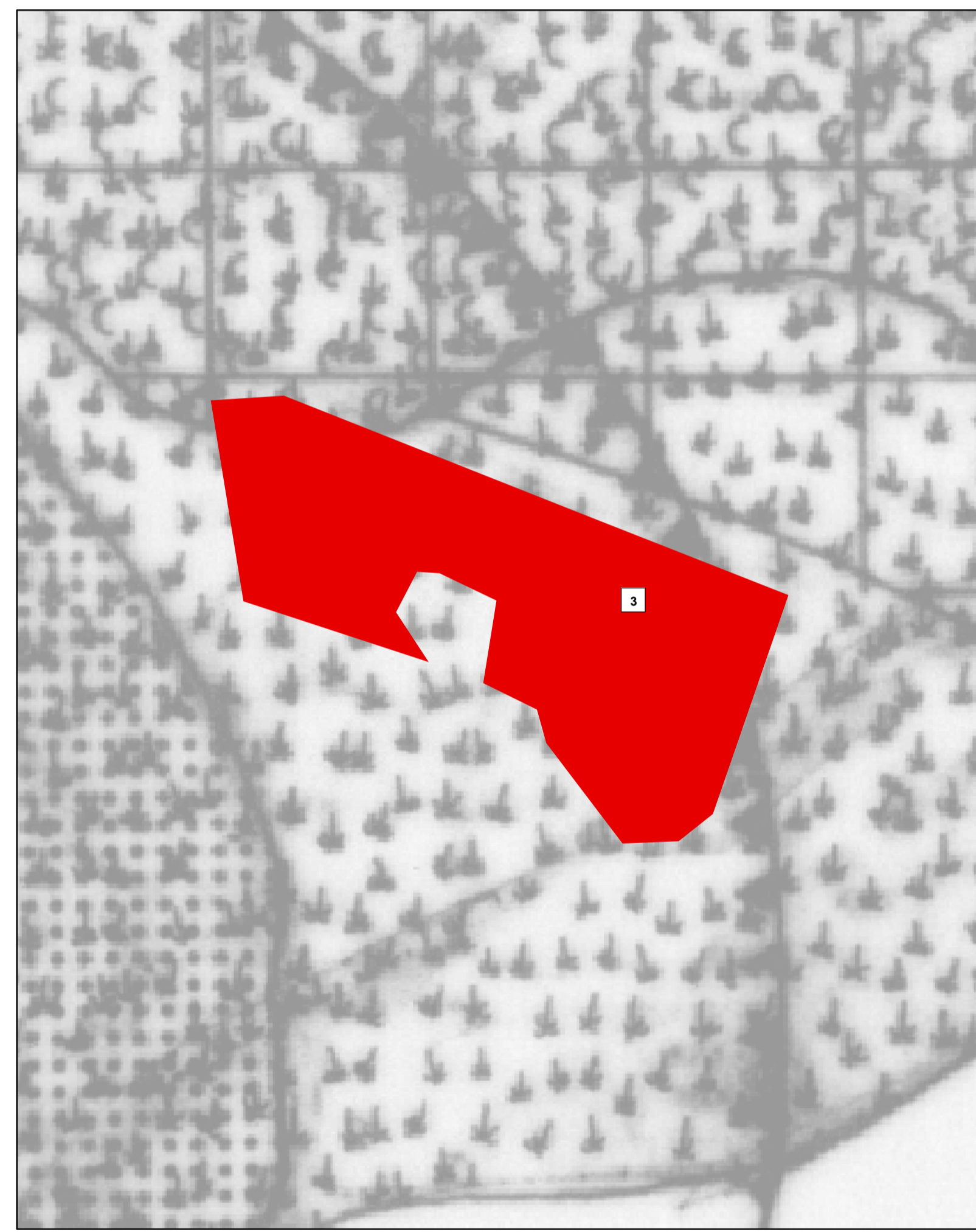

Area percorsa dal fuoco su Tav. 8.1 del P.R.G. vigente - Scala 1:2000

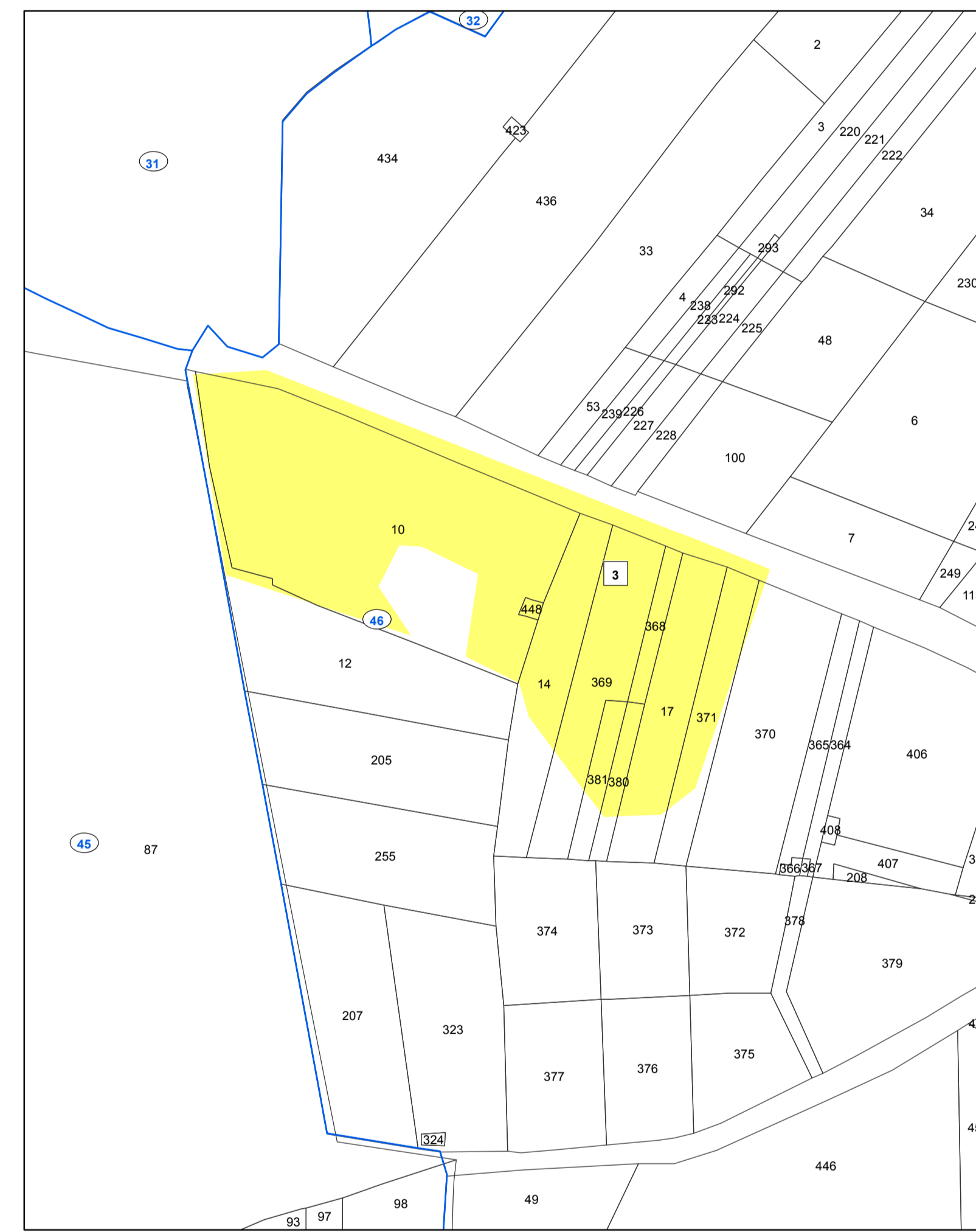

Area percorsa dal fuoco su catastale con vincoli ai sensi dell'art. 10 della L. 353/2000 - Scala 1:2000

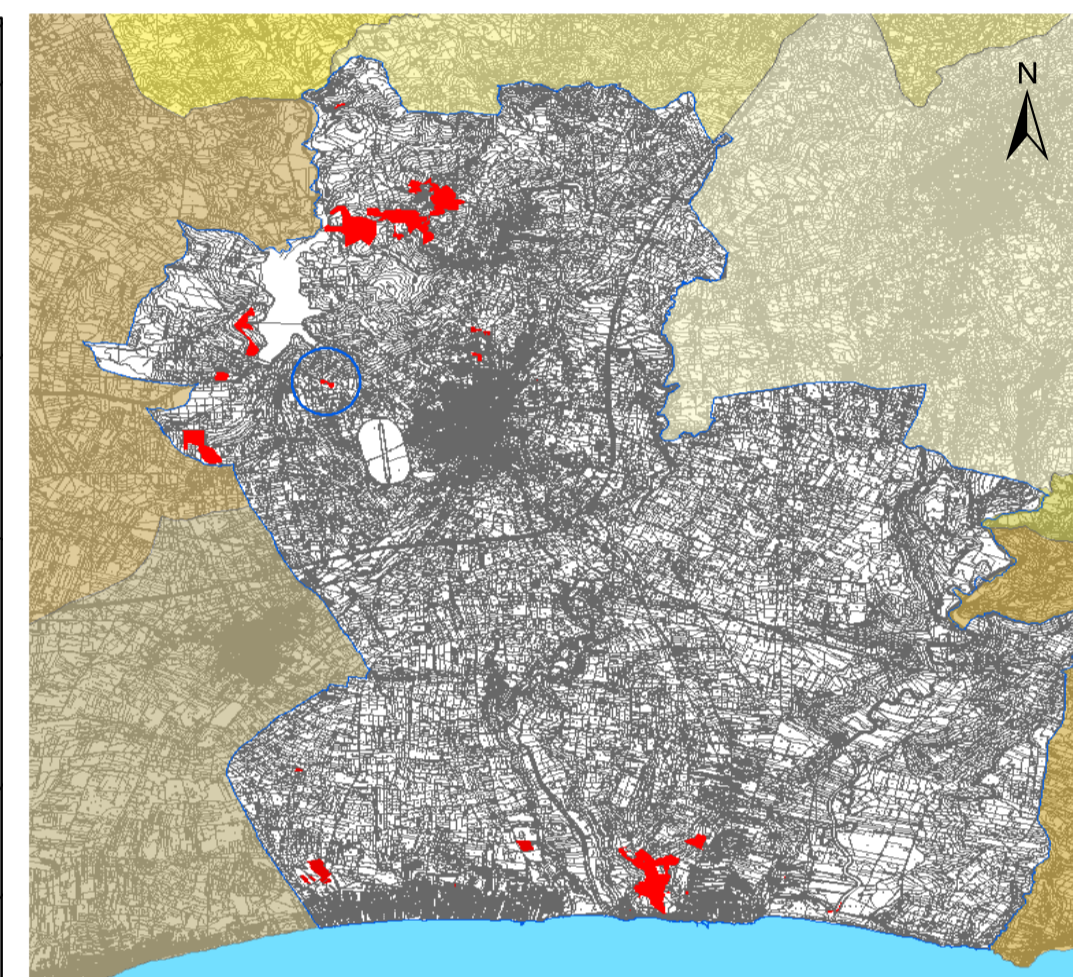

Rappresentazione sistema di coordinate Gauss-Boaga fuso EST (EPSG: 3004, Monte Mario Italy zone 2) "C.T.R. 10.000 - ATA 2007-2008"

Legenda

Particelle catastali percorse dal fuoco e vincolate ai sensi dell'art. 10 comma 1 L. 353 del 21/11/2000.

- boschi, fasce forestali e rimboschimenti (D.Lgs 227/01 e L.R. 16/96)
- pascolo
- particelle non vincolate

■ - aree percorse dal fuoco anno 2018

1	Incendio del 30/05/2018	12	Incendio del 28/07/2018
2	Incendio del 31/05/2018	13	Incendio del 01/08/2018
3	Incendio del 24/06/2018	14	Incendio del 01/09/2018
4	Incendio del 26/06/2018	15	Incendio del 10/08/2018
5	Incendio del 28/06/2018	16	Incendio del 10/08/2018
6	Incendio del 02/07/2018	17	Incendio del 10/08/2018
7	Incendio del 15/07/2018	18	Incendio del 04/09/2018
8	Incendio del 20/07/2018	19	Incendio del 05/09/2018
9	Incendio del 20/07/2018	20	Incendio del 01/10/2018
10	Incendio del 20/07/2018		
11	Incendio del 24/07/2018		

— Perimetrazione fogli di mappa
○ Numerazione fogli di mappa

Regione Siciliana
Città di Castelvetro
VII Direzione Organizzativa
U.O. - Nodo S.I.T.R.

Anno 2018

Catasto incendi (aggiornamento anno 2018)
"Art. 10 Legge n° 353/2000 e successive modifiche e integrazioni"

Tav. 3.2

-Aree percorse dal fuoco su:
C.T.R. - P.R.G. - Catasto
Scala 1:2.000

Il Sindaco: *Dott. Vincenzo Alfano*
Il Responsabile VII Direzione Organizzativa: *Ing. Danilo La Rocca*

Approvato: (delibera provvisoria)
Delibera di G.M. n° 69 del 24/10/2019

Pubblicato:
Dal 28/11/2019 al 27/12/2019

Approvato: (delibera definitiva)
Delibera di G.M. n° 05 del 14/01/2020

Gruppo di progettazione:
Responsabile Unico del Procedimento: *Geom. Matteo Catanzaro*
Tecnico GIS redattore: *Geom. Maurizio Titone*
Collaboratrice amministrativa: *Sig.ra Enza Tilotto*

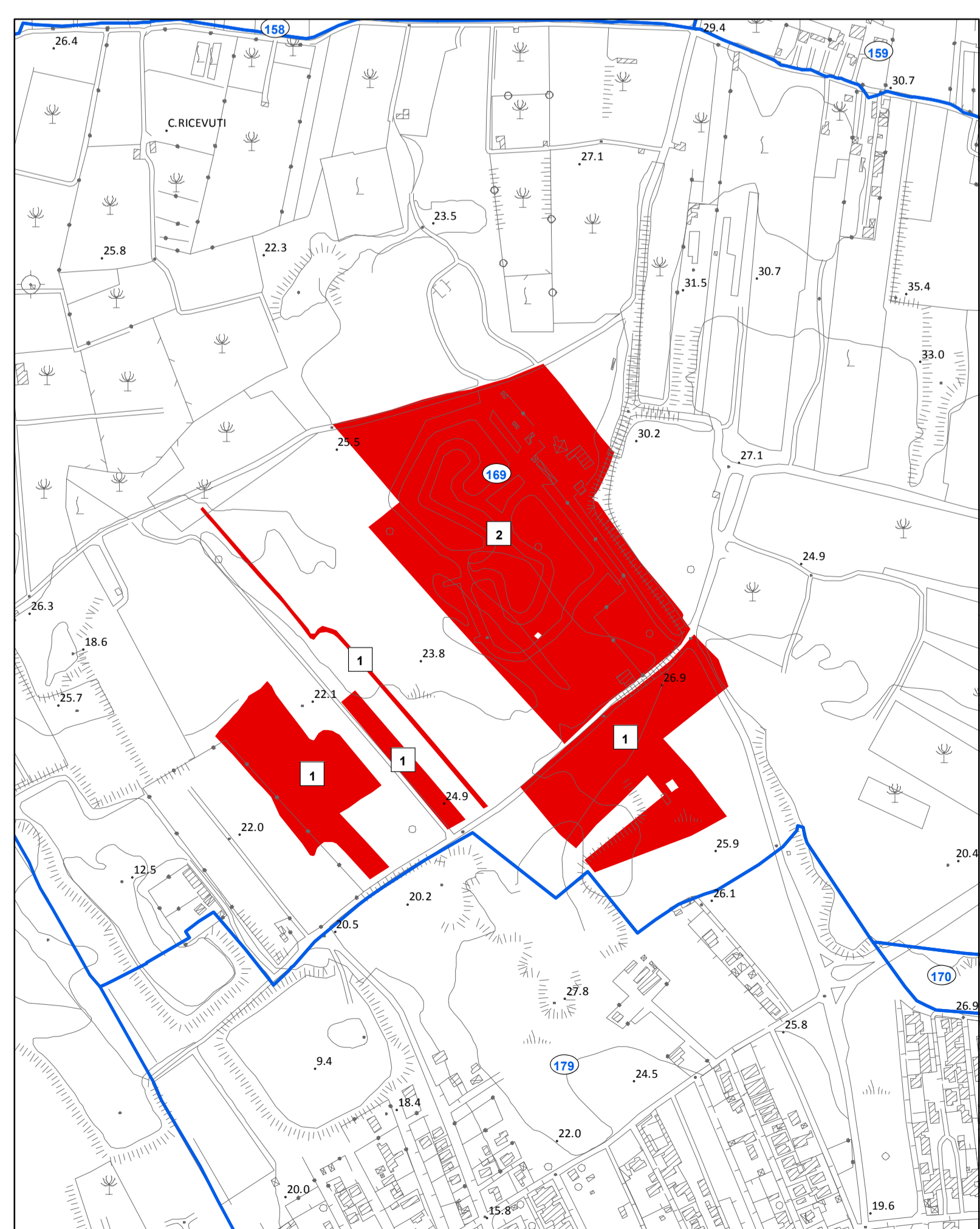

Area percorsa dal fuoco su C.T.R. - Scala 1:5000

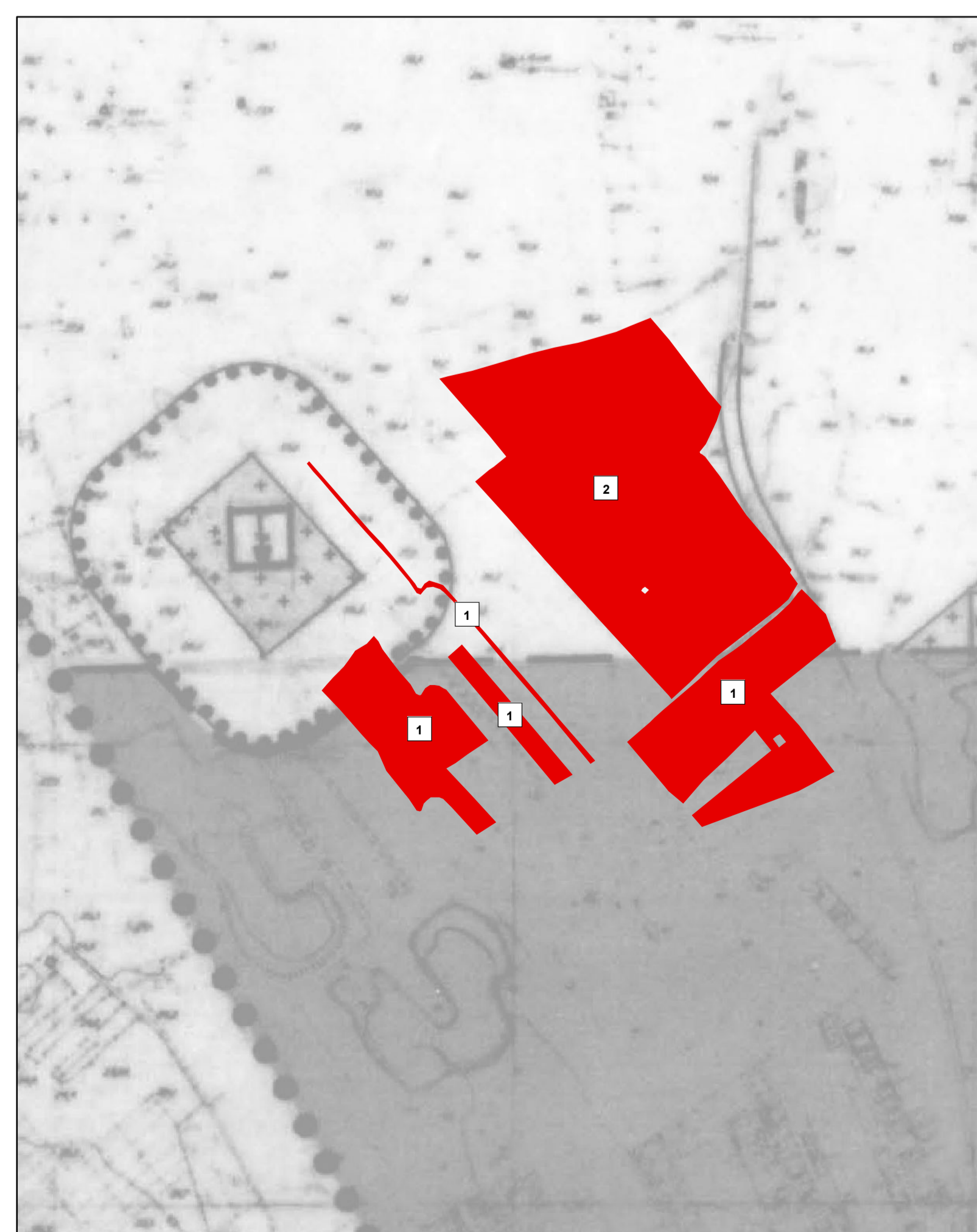

Area percorsa dal fuoco su Tav. 8.2 del P.R.G. vigente - Scala 1:5000

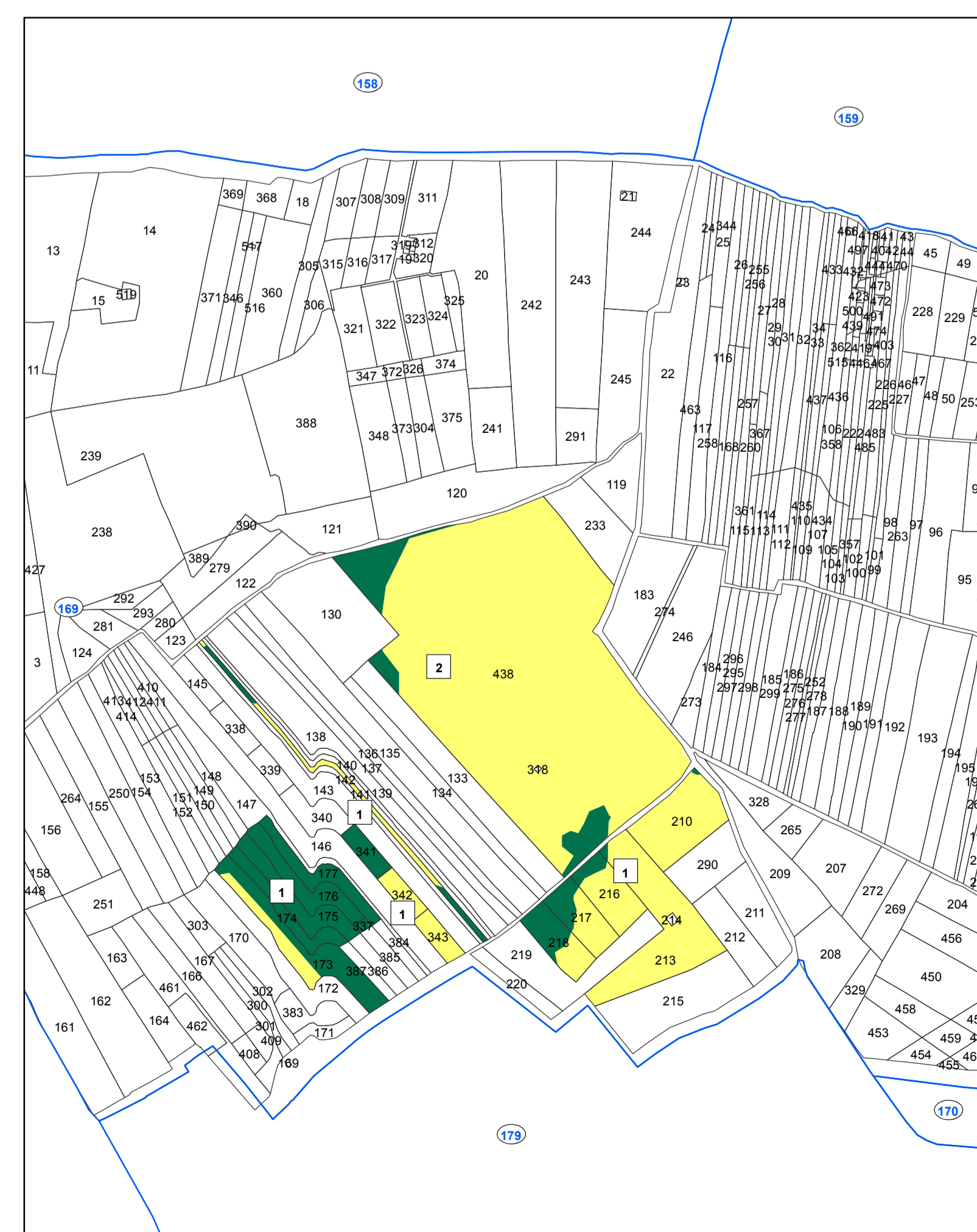

Area percorsa dal fuoco su catastale con vincoli ai sensi dell'art. 10 della L. 353/2000 - Scala 1:5000

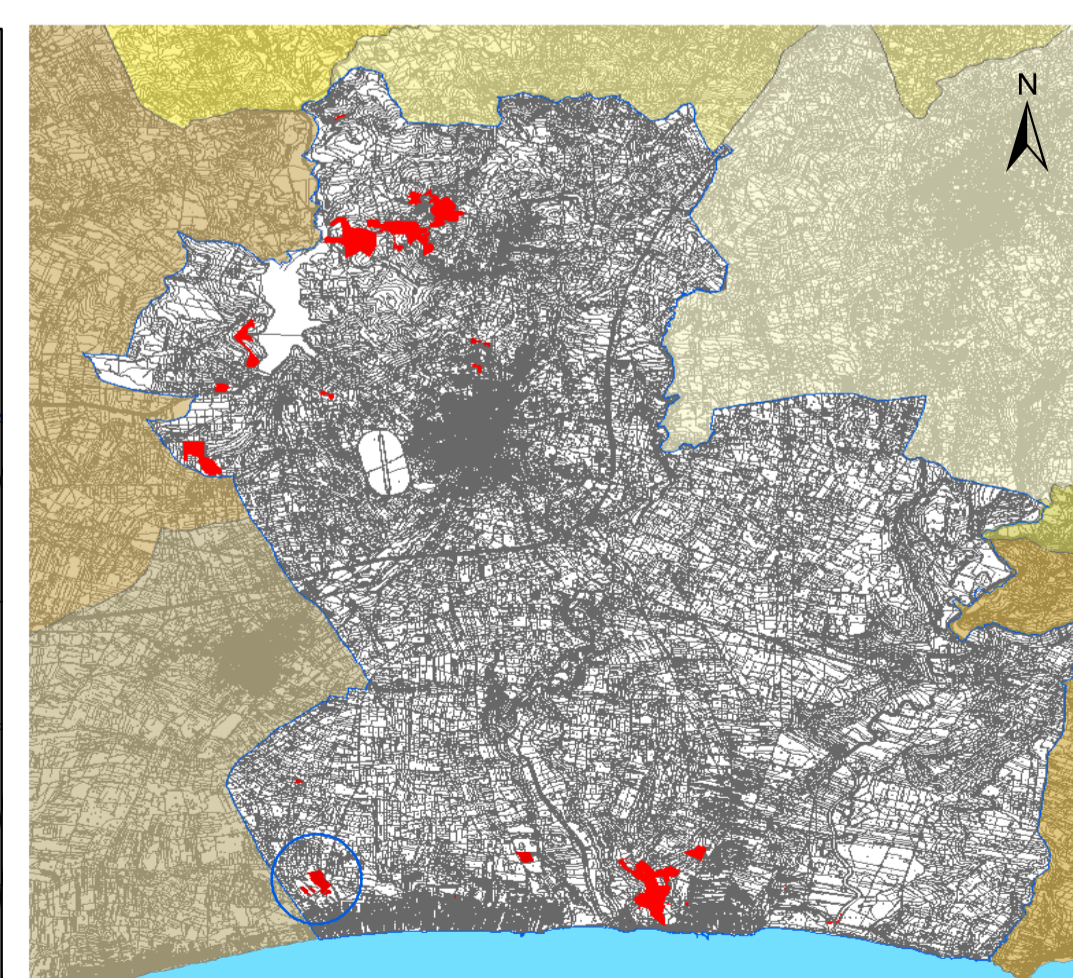

Rappresentazione sistema di coordinate Gauss-Boaga fuso EST (EPSG: 3004, Monte Mario Italy zone 2) "C.T.R. 10.000 - ATA 2007-2008"

Legenda

Particelle catastali percorse dal fuoco e vincolate ai sensi dell'art. 10 comma 1 L. 353 del 21/11/2000.

- boschi, fasce forestali e rimboschimenti (D.Lgs 227/01 e L.R. 16/96)
- pascolo
- particelle non vincolate

■ - aree percorse dal fuoco anno 2018

1	Incendio del 30/05/2018	12	Incendio del 28/07/2018
2	Incendio del 31/05/2018	13	Incendio del 01/08/2018
3	Incendio del 24/06/2018	14	Incendio del 01/09/2018
4	Incendio del 26/06/2018	15	Incendio del 10/08/2018
5	Incendio del 28/06/2018	16	Incendio del 10/08/2018
6	Incendio del 02/07/2018	17	Incendio del 10/08/2018
7	Incendio del 15/07/2018	18	Incendio del 04/09/2018
8	Incendio del 20/07/2018	19	Incendio del 05/09/2018
9	Incendio del 20/07/2018	20	Incendio del 01/10/2018
10	Incendio del 20/07/2018		
11	Incendio del 24/07/2018		

— Perimetrazione fogli di mappa
○ Numerazione fogli di mappa

Regione Siciliana
Città di Castelvetro
VII Direzione Organizzativa
U.O. - Nodo S.I.T.R.

Anno 2018

Catasto incendi (aggiornamento anno 2018)
"Art. 10 Legge n° 353/2000 e successive modifiche e integrazioni"

Tav. 3.1

-Aree percorse dal fuoco su:
C.T.R. - P.R.G. - Catasto
Scala 1:5.000

Il Sindaco: *Dott. Vincenzo Alfano*
Il Responsabile VII Direzione Organizzativa: *Ing. Danilo La Rocca*

Approvato: (delibera provvisoria)
Delibera di G.M. n° 69 del 24/10/2019

Pubblicato:
Dal 28/11/2019 al 27/12/2019

Approvato: (delibera definitiva)
Delibera di G.M. n° 05 del 14/01/2020

Gruppo di progettazione:
Responsabile Unico del Procedimento: *Geom. Matteo Catanzaro*
Tecnico GIS redattore: *Geom. Maurizio Titone*
Collaboratrice amministrativa: *Sig.ra Enza Tilotto*

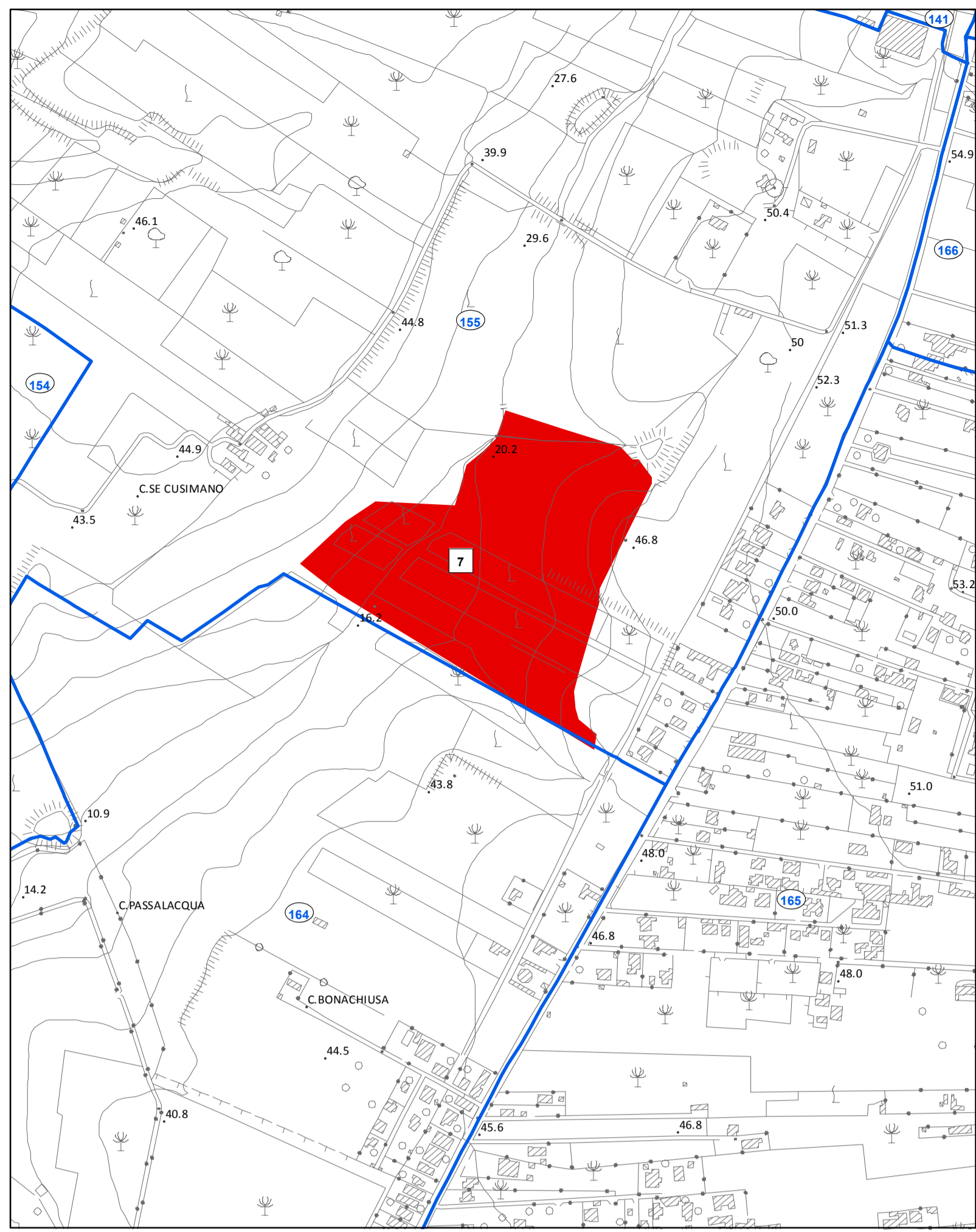

Area percorsa dal fuoco su C.T.R. - Scala 1:5000

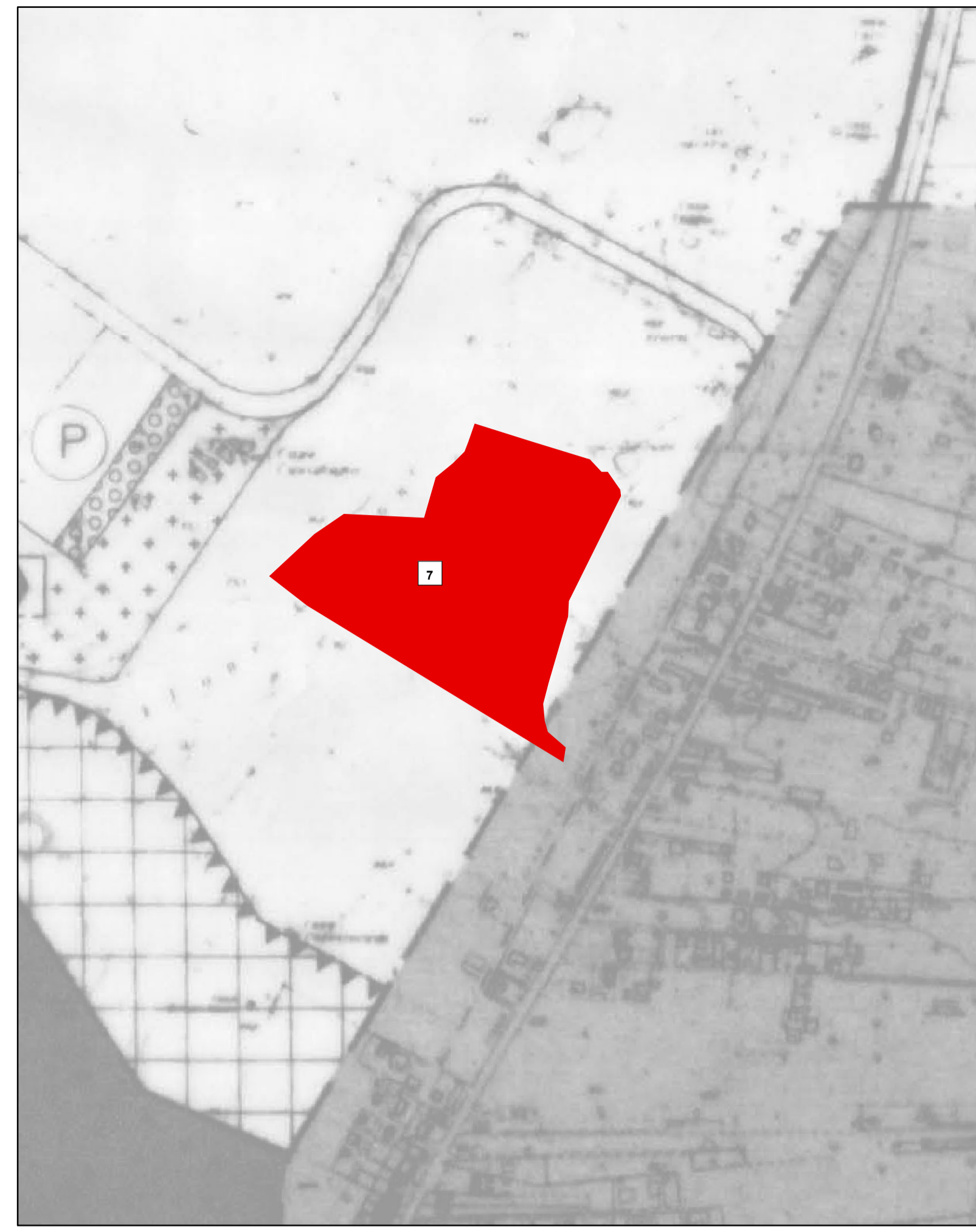

Area percorsa dal fuoco su Tav. 8.2 del P.R.G. vigente - Scala 1:5000

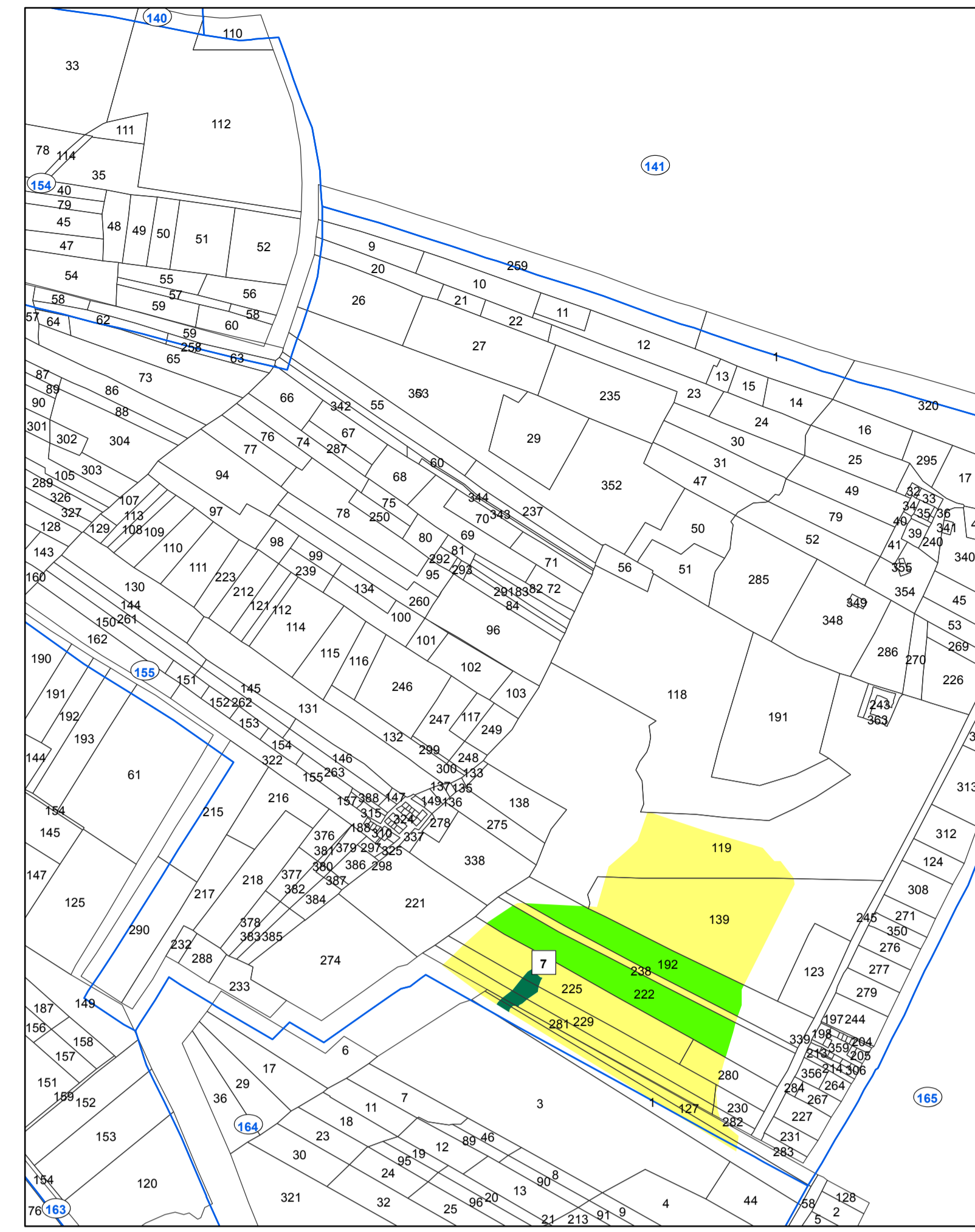

Area percorsa dal fuoco su catastale con vincoli ai sensi dell'art. 10 della L. 353/2000 - Scala 1:5000

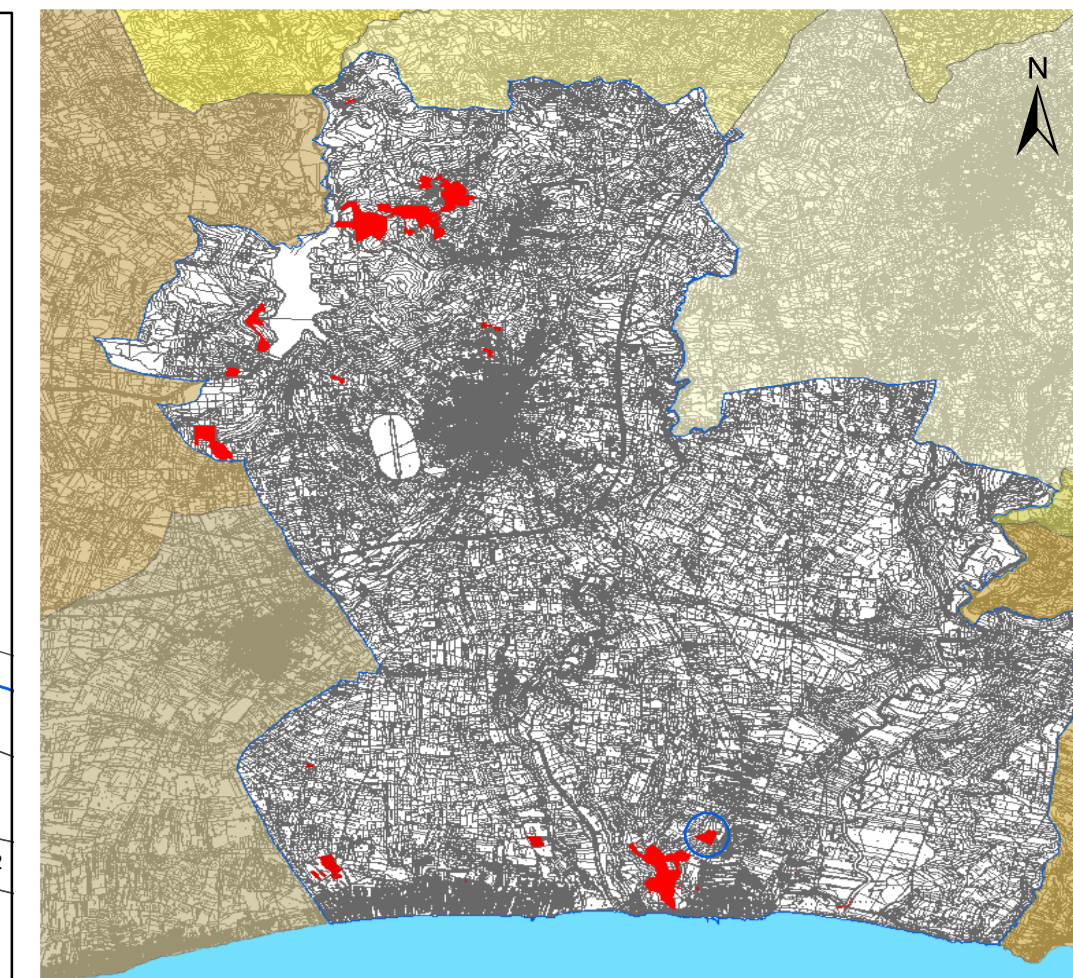

Rappresentazione sistema di coordinate Gaus-Boaga fuso EST (EPSG: 3004, Monte Mario Italy zone 2) "C.T.R. 10.000 - ATA 2007-2008"

Legenda

Particelle catastali percorse dal fuoco e vincolate ai sensi dell'art. 10 comma 1 L. 353 del 21/11/2000.

- - boschi, fasce forestali e rimboschimenti (D.Lgs 227/01 e L.R. 16/96)
- - pascolo
- - particelle non vincolate
- - aree percorse dal fuoco anno 2018

1	Incendio del 30/05/2018	12	Incendio del 28/07/2018
2	Incendio del 31/05/2018	13	Incendio del 01/08/2018
3	Incendio del 24/06/2018	14	Incendio del 01/08/2018
4	Incendio del 26/06/2018	15	Incendio del 10/08/2018
5	Incendio del 28/06/2018	16	Incendio del 10/08/2018
6	Incendio del 02/07/2018	17	Incendio del 10/08/2018
7	Incendio del 15/07/2018	18	Incendio del 04/09/2018
8	Incendio del 20/07/2018	19	Incendio del 05/09/2018
9	Incendio del 20/07/2018	20	Incendio del 01/10/2018
10	Incendio del 20/07/2018		
11	Incendio del 24/07/2018		

— Perimetrazione fogli di mappa
 ○ Numerazione fogli di mappa

Regione Siciliana
Città di Castelvetro
 VII Direzione Organizzativa
 U.O. - Nodo S.I.T.R.

Anno 2018

Catasto incendi (aggiornamento anno 2018)
 "Art. 10 Legge n° 353/2000 e successive modifiche e integrazioni"

Tav. 3.6

-Aree percorse dal fuoco su:
 C.T.R. - P.R.G. - Catasto
 Scala 1:5.000

Approvato: (elenco provvisorio)
 Delibera di G.M. n° 69 del 24/10/2019.
Pubblicato:
 Dal 28/11/2019 al 27/12/2019
Approvato: (elenco definitivo)
 Delibera di G.M. n° 05 del 14/01/2020.

Il Sindaco *Dott. Vincenzo Alfano*
 Il Responsabile VII Direzione Organizzativa *Ing. Danilo La Rocca*

Gruppo di progettazione:
 Responsabile Unico del Procedimento *Geom. Matteo Catanzaro*
 Tecnico GIS redattore *Geom. Maurizio Titone*
 Collaboratrice amministrativa *Sig.ra Enza Titato*

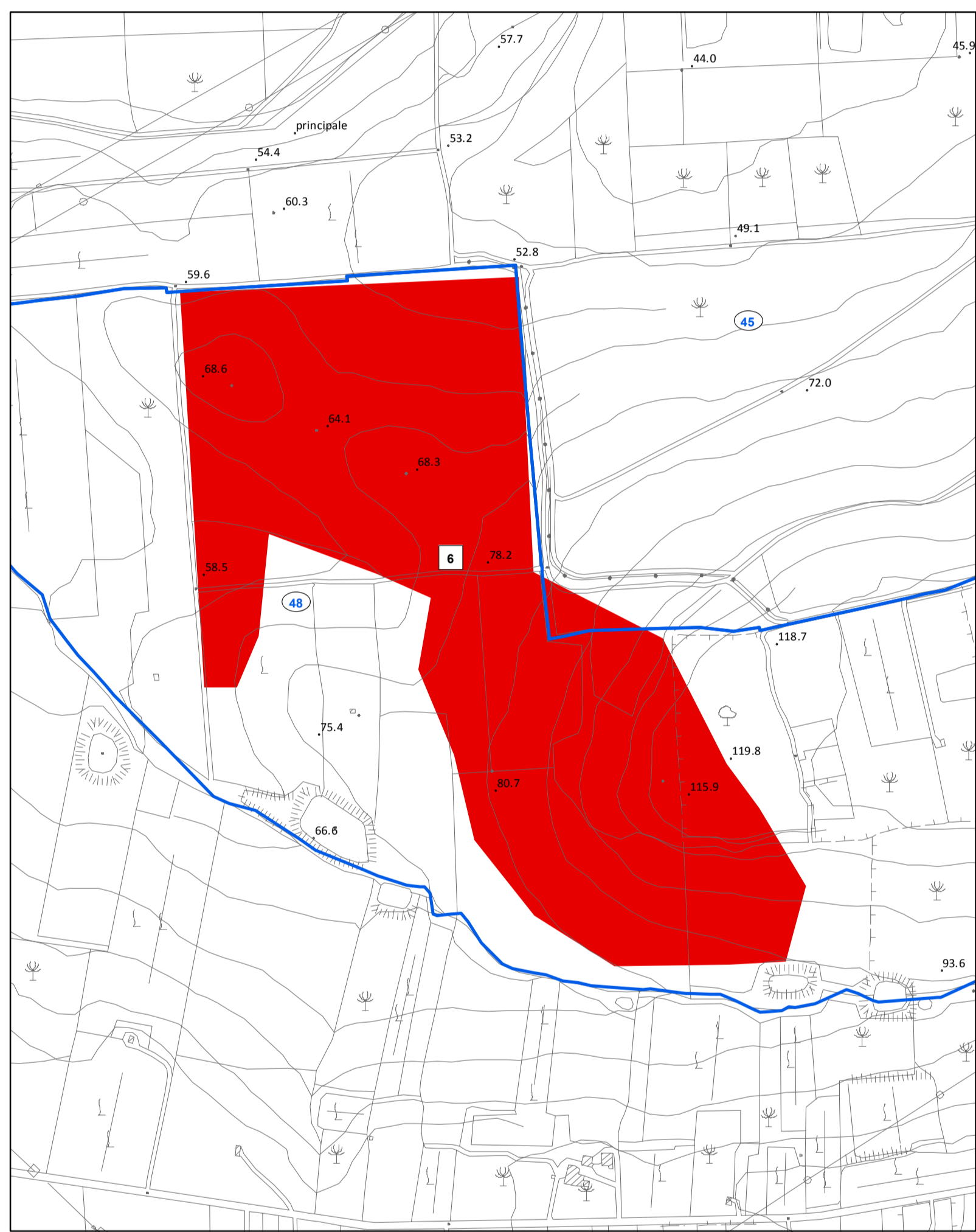

Area percorsa dal fuoco su C.T.R. - Scala 1:5000



Area percorsa dal fuoco su Tav. 8.1 del P.R.G. vigente - Scala 1:5000

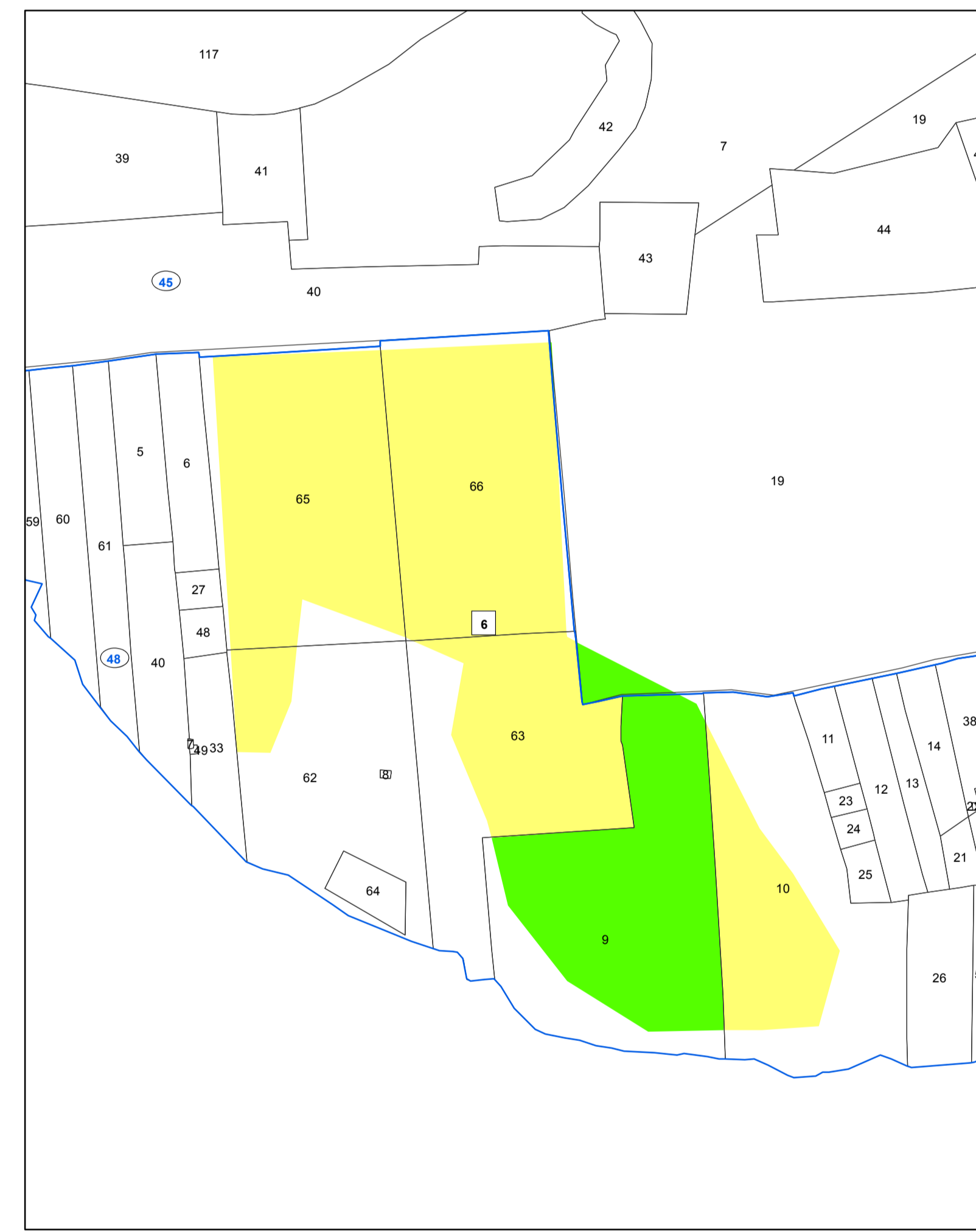

Area percorsa dal fuoco su catastale con vincoli ai sensi dell'art. 10 della L. 353/2000 - Scala 1:5000

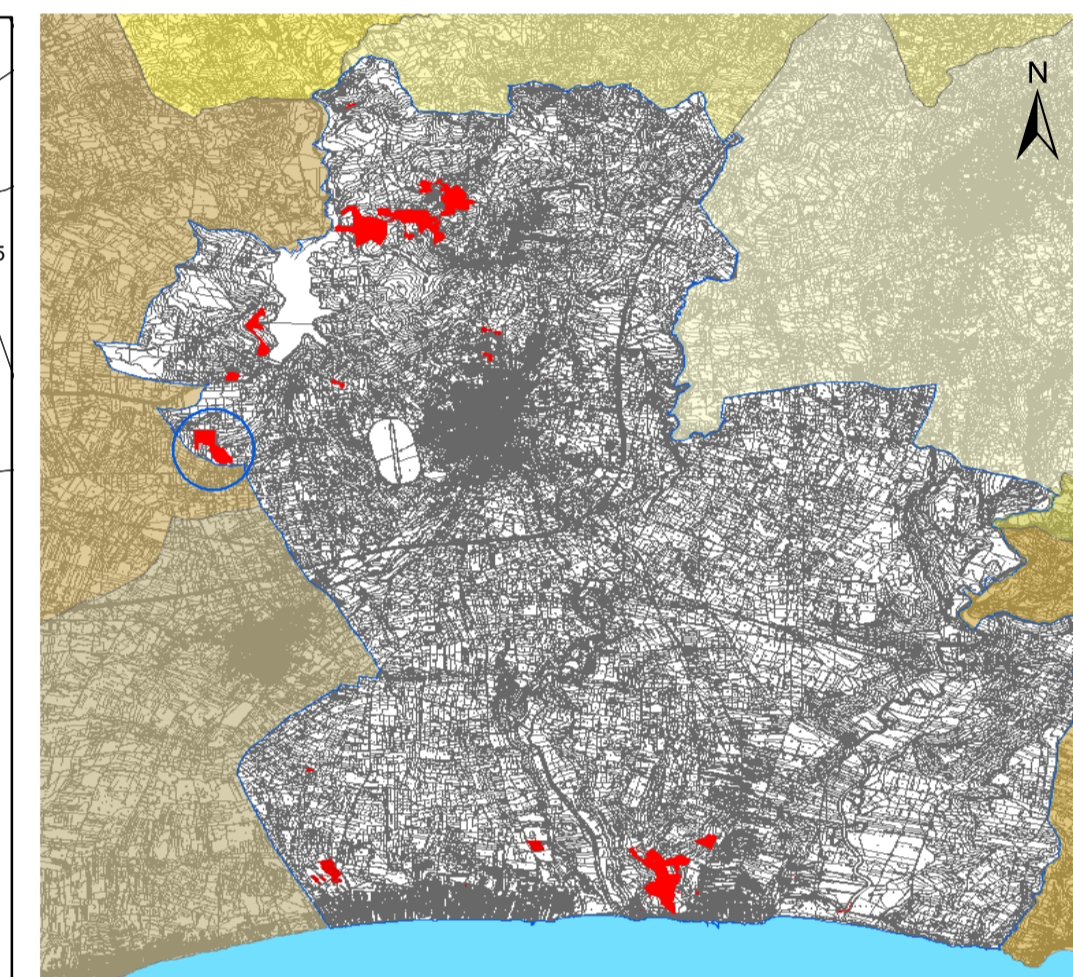

Rappresentazione sistema di coordinate Gaus-Boaga fuso EST (EPSG: 3004, Monte Mario Italy zone 2) "C.T.R. 10.000 - ATA 2007-2008"

Legenda

Particelle catastali percorse dal fuoco e vincolate ai sensi dell'art. 10 comma 1 L. 353 del 21/11/2000.

- - boschi, fasce forestali e rimboschimenti (D.Lgs 227/01 e L.R. 16/96)
- - pascolo
- - particelle non vincolate
- - aree percorse dal fuoco anno 2018

1	Incendio del 30/05/2018	12	Incendio del 28/07/2018
2	Incendio del 31/05/2018	13	Incendio del 01/08/2018
3	Incendio del 24/06/2018	14	Incendio del 01/08/2018
4	Incendio del 26/06/2018	15	Incendio del 10/08/2018
5	Incendio del 28/06/2018	16	Incendio del 10/08/2018
6	Incendio del 02/07/2018	17	Incendio del 10/08/2018
7	Incendio del 15/07/2018	18	Incendio del 04/09/2018
8	Incendio del 20/07/2018	19	Incendio del 05/09/2018
9	Incendio del 20/07/2018	20	Incendio del 01/10/2018
10	Incendio del 20/07/2018		
11	Incendio del 24/07/2018		

— Perimetrazione fogli di mappa
 ○ Numerazione fogli di mappa

Regione Siciliana
Città di Castelvetro
 VII Direzione Organizzativa
 U.O. - Nodo S.I.T.R.

Anno 2018

Catasto incendi (aggiornamento anno 2018)
 "Art. 10 Legge n° 353/2000 e successive modifiche e integrazioni"

Tav. 3.5

-Aree percorse dal fuoco su:
 C.T.R. - P.R.G. - Catasto
 Scala 1:5.000

Approvato: (elenco provvisorio)
 Delibera di G.M. n° 69 del 24/10/2019.
Pubblicato:
 Dal 28/11/2019 al 27/12/2019
Approvato: (elenco definitivo)
 Delibera di G.M. n° 05 del 14/01/2020.

Il Sindaco *Dott. Vincenzo Alfano*
 Il Responsabile VII Direzione Organizzativa *Ing. Danilo La Rocca*

Gruppo di progettazione:
 Responsabile Unico del Procedimento *Geom. Matteo Catanzaro*
 Tecnico GIS redattore *Geom. Maurizio Titone*
 Collaboratrice amministrativa *Sig.ra Enza Titato*

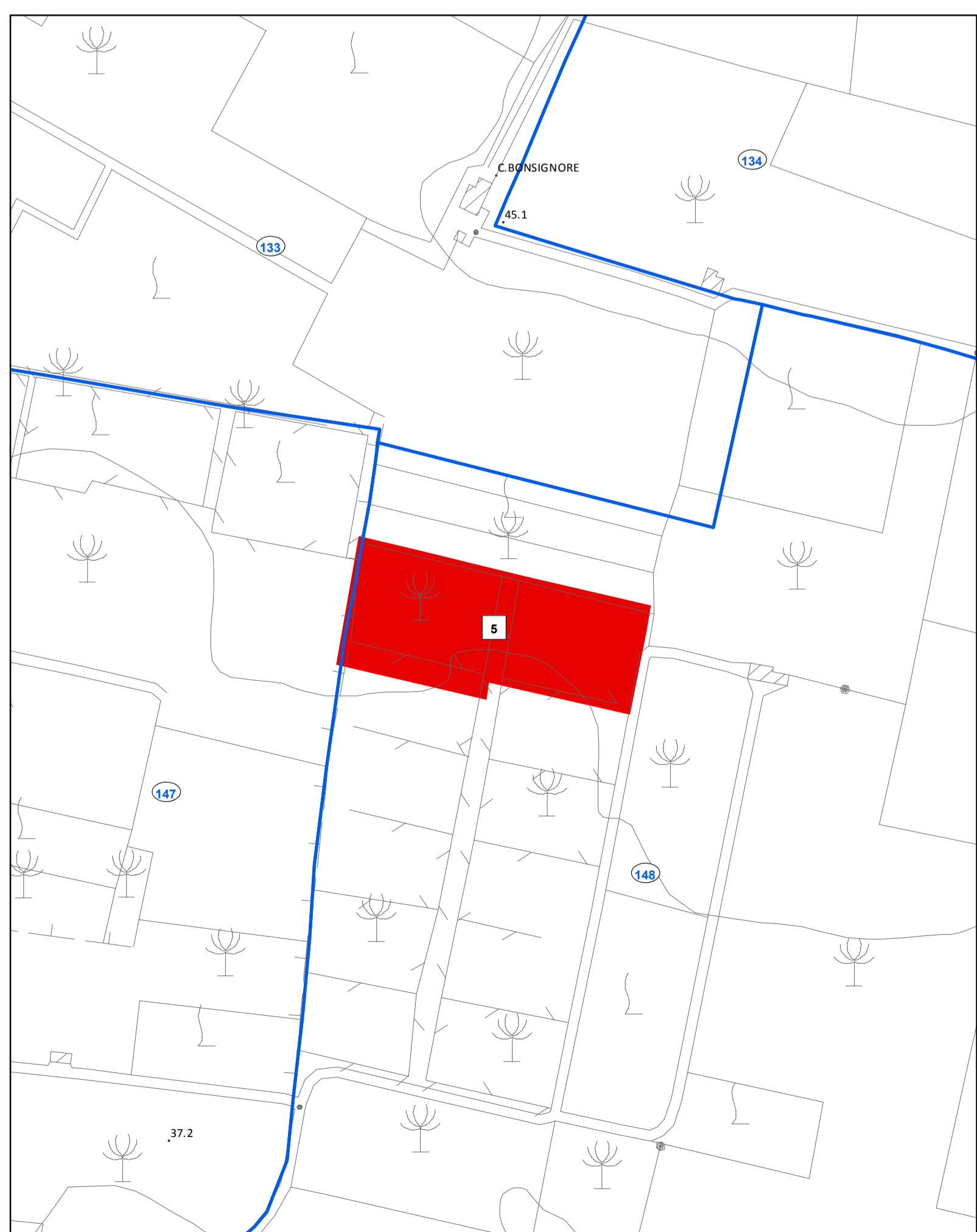

Area percorsa dal fuoco su C.T.R. - Scala 1:2000

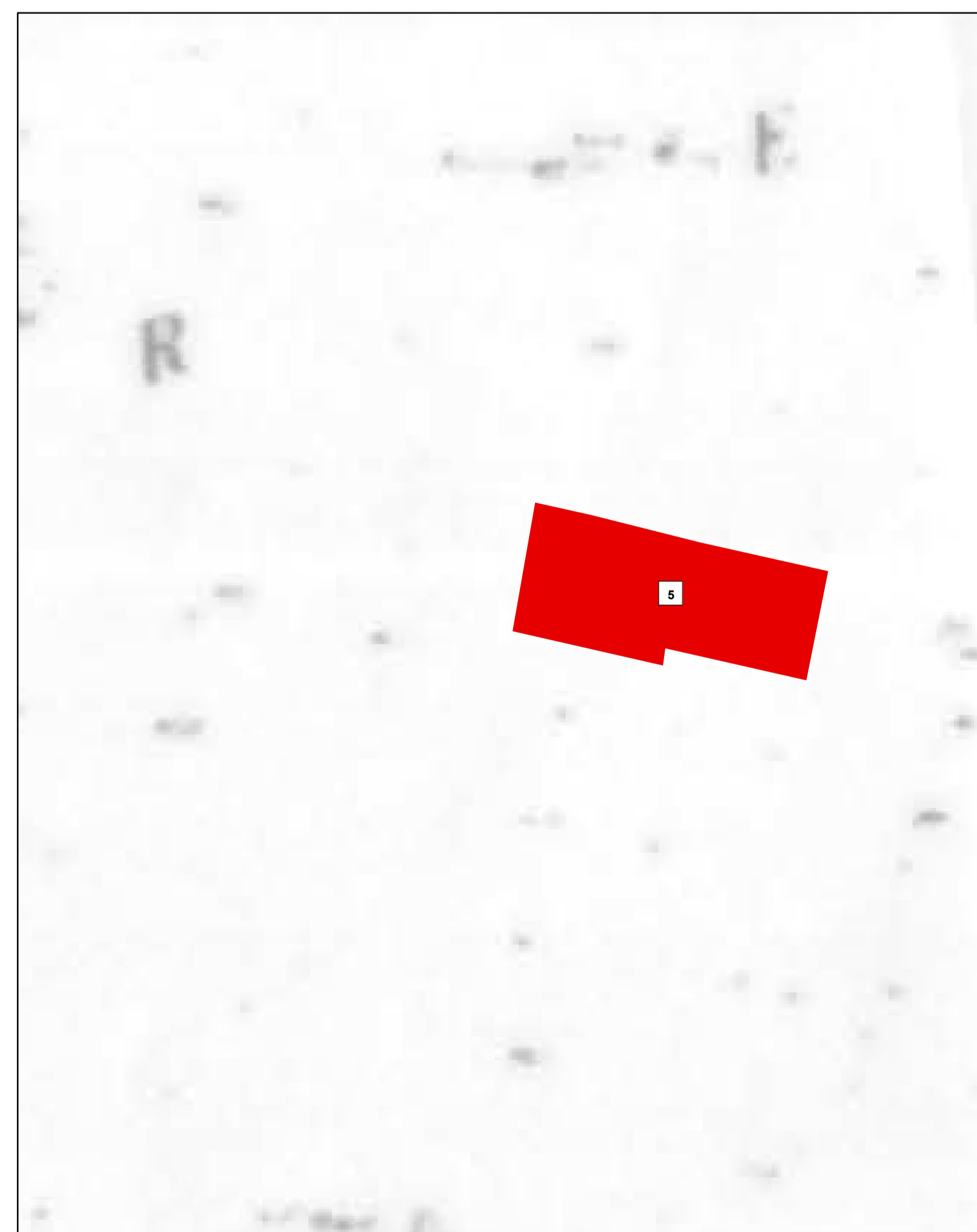

Area percorsa dal fuoco su Tav. 8.2 del P.R.G. vigente - Scala 1:2000



Area percorsa dal fuoco su catastale con vincoli ai sensi dell'art. 10 della L. 353/2000 - Scala 1:2000

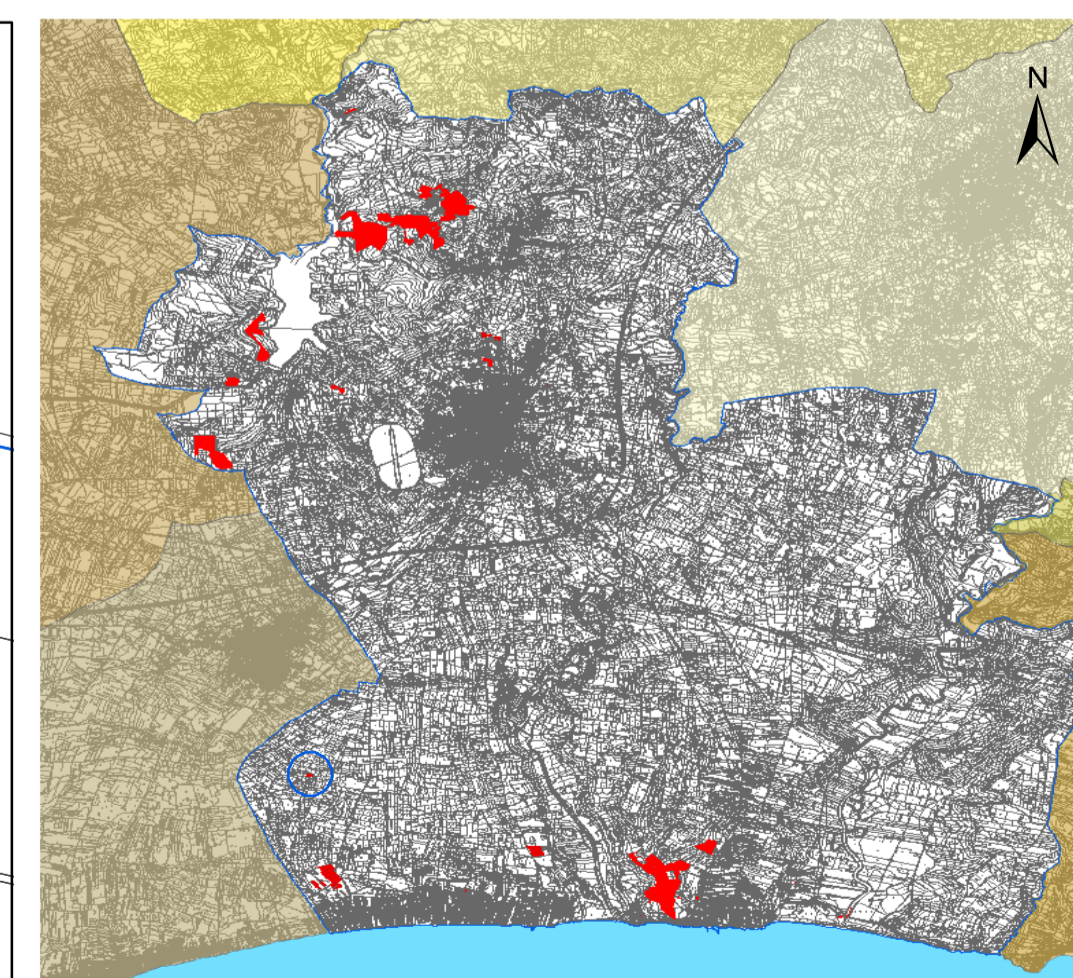

Rappresentazione sistema di coordinate Gaus-Boaga fuso EST (EPSG: 3004, Monte Mario Italy zone 2) "C.T.R. 10.000 - ATA 2007-2008"

Legenda

Particelle catastali percorse dal fuoco e vincolate ai sensi dell'art. 10 comma 1 L. 353 del 21/11/2000.

- - boschi, fasce forestali e rimboschimenti (D.Lgs 227/01 e L.R. 16/96)
- - pascolo
- - particelle non vincolate
- - aree percorse dal fuoco anno 2018

1	Incendio del 30/05/2018	12	Incendio del 28/07/2018
2	Incendio del 31/05/2018	13	Incendio del 01/08/2018
3	Incendio del 24/06/2018	14	Incendio del 01/08/2018
4	Incendio del 26/06/2018	15	Incendio del 10/08/2018
5	Incendio del 28/06/2018	16	Incendio del 10/08/2018
6	Incendio del 02/07/2018	17	Incendio del 10/08/2018
7	Incendio del 15/07/2018	18	Incendio del 04/09/2018
8	Incendio del 20/07/2018	19	Incendio del 05/09/2018
9	Incendio del 20/07/2018	20	Incendio del 01/10/2018
10	Incendio del 20/07/2018		
11	Incendio del 24/07/2018		

— Perimetrazione fogli di mappa
 ○ Numerazione fogli di mappa

Regione Siciliana
Città di Castelvetro
 VII Direzione Organizzativa
 U.O. - Nodo S.I.T.R.

Anno 2018

Catasto incendi (aggiornamento anno 2018)
 "Art. 10 Legge n° 353/2000 e successive modifiche e integrazioni"

Tav. 3.4

-Aree percorse dal fuoco su:
 C.T.R. - P.R.G. - Catasto
 Scala 1:2.000

Approvato: (elenco provvisorio)
 Delibera di G.M. n° 69 del 24/10/2019.
Pubblicato:
 Dal 28/11/2019 al 27/12/2019
Approvato: (elenco definitivo)
 Delibera di G.M. n° 05 del 14/01/2020.

Il Sindaco *Dott. Vincenzo Alfano*
 Il Responsabile VII Direzione Organizzativa *Ing. Danilo La Rocca*

Gruppo di progettazione:
 Responsabile Unico del Procedimento *Geom. Matteo Catanzaro*
 Tecnico GIS redattore *Geom. Maurizio Titone*
 Collaboratrice amministrativa *Sig.ra Enza Titato*



Area percorsa dal fuoco su C.T.R. - Scala 1:1000

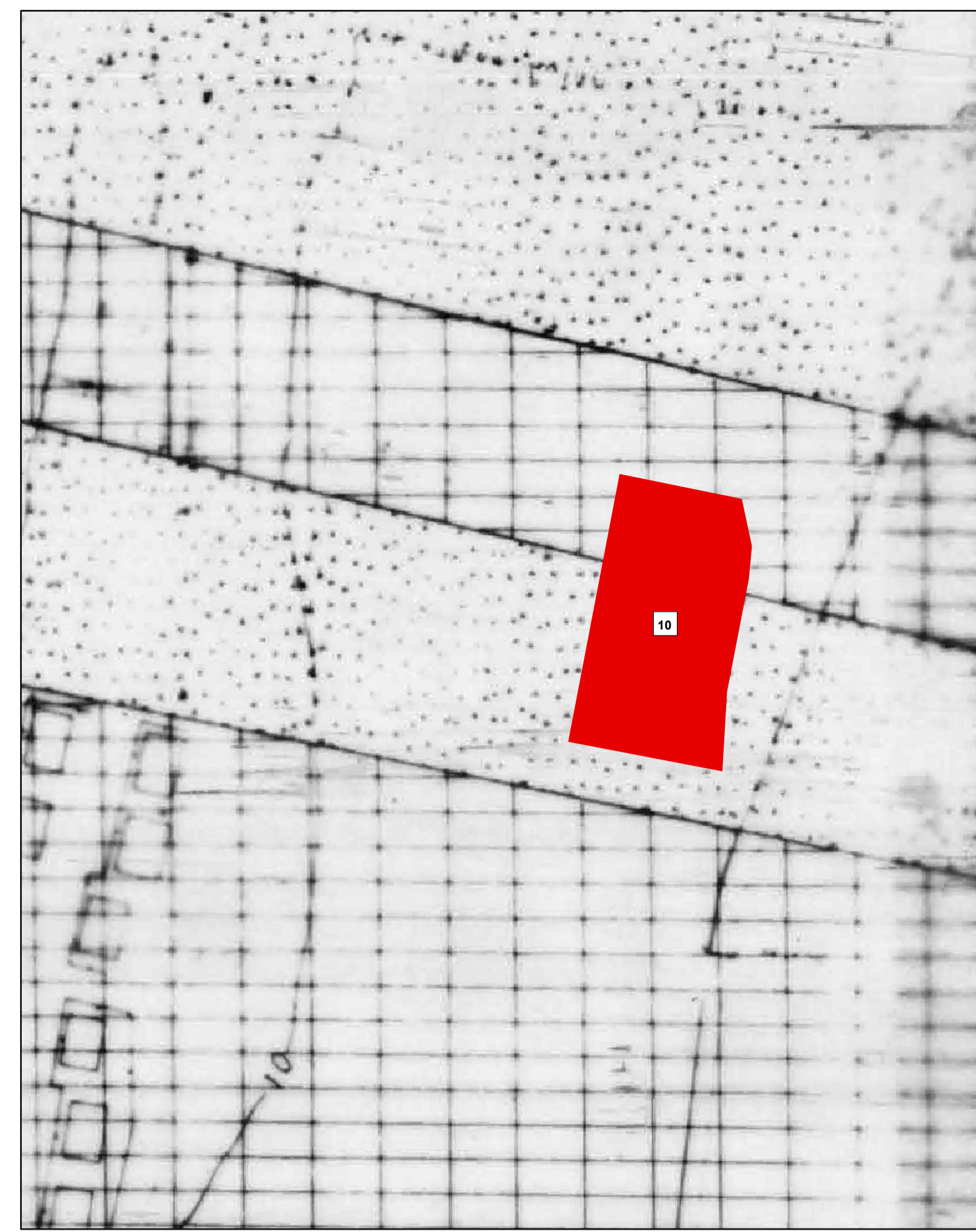

Area percorsa dal fuoco su Tav. 9.2 del P.R.G. vigente - Scala 1:1000

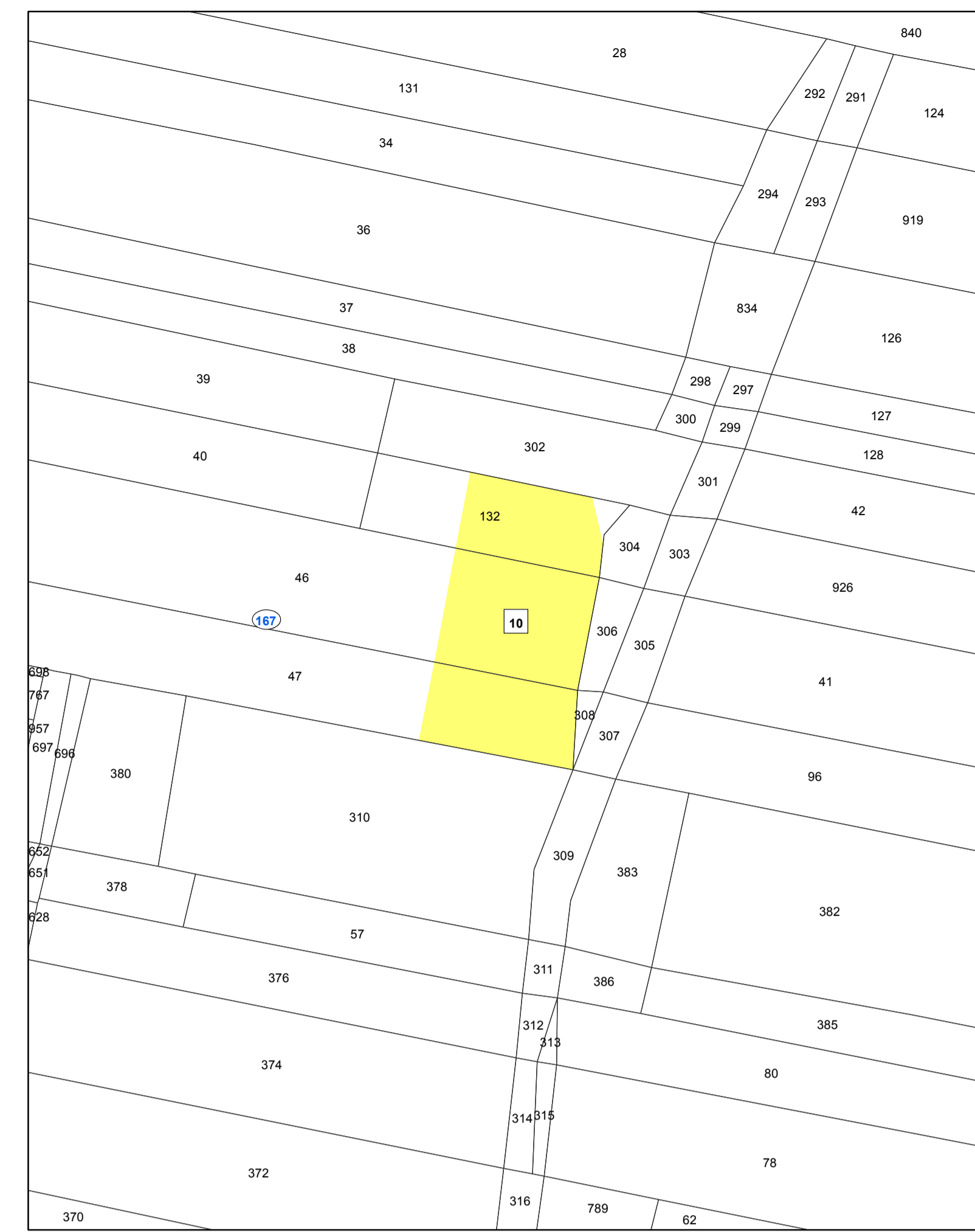

Area percorsa dal fuoco su catastale con vincoli ai sensi dell'art. 10 della L. 353/2000 - Scala 1:1000

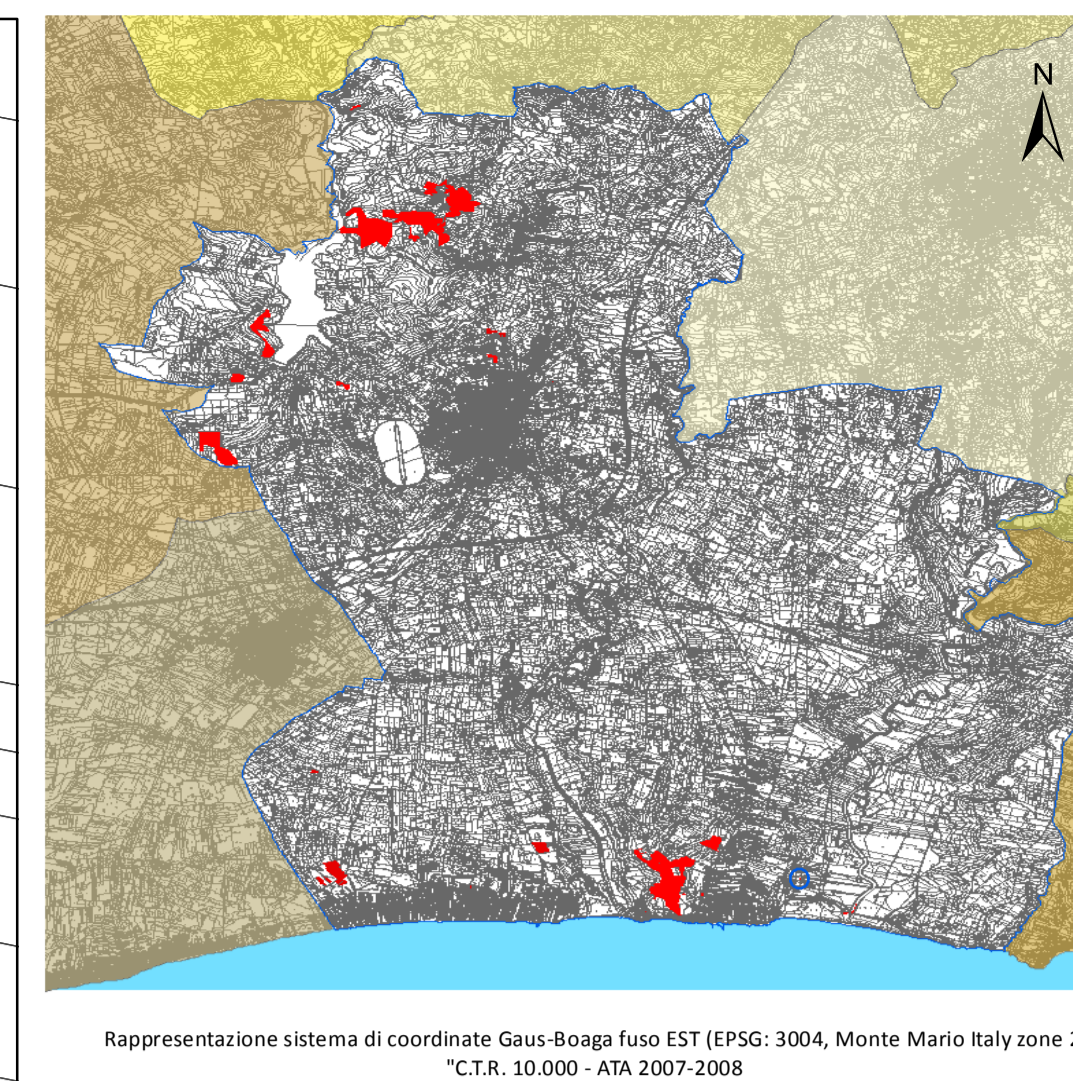

Rappresentazione sistema di coordinate Gaus-Boaga fuso EST (EPSG: 3004, Monte Mario Italy zone 2) "C.T.R. 10.000 - ATA 2007-2008"

- Legenda**
- Particelle catastali percorse dal fuoco e vincolate ai sensi dell'art. 10 comma1 L. 353 del 21/11/2000.**
- - boschi, fasce forestali e rimboschimenti (D Lgs 227/01 e L.R. 16/96)
 - - pascolo
 - - particelle non vincolate
 - - aree percorse dal fuoco anno 2018
- | | | | |
|----|-------------------------|----|-------------------------|
| 1 | Incendio del 30/05/2018 | 12 | Incendio del 28/07/2018 |
| 2 | Incendio del 31/05/2018 | 13 | Incendio del 01/08/2018 |
| 3 | Incendio del 24/06/2018 | 14 | Incendio del 01/08/2018 |
| 4 | Incendio del 26/06/2018 | 15 | Incendio del 10/08/2018 |
| 5 | Incendio del 28/06/2018 | 16 | Incendio del 10/08/2018 |
| 6 | Incendio del 02/07/2018 | 17 | Incendio del 10/08/2018 |
| 7 | Incendio del 15/07/2018 | 18 | Incendio del 04/09/2018 |
| 8 | Incendio del 20/07/2018 | 19 | Incendio del 05/09/2018 |
| 9 | Incendio del 20/07/2018 | 20 | Incendio del 01/10/2018 |
| 10 | Incendio del 20/07/2018 | | |
| 11 | Incendio del 24/07/2018 | | |
- Perimetrazione fogli di mappa
 - Numerazione fogli di mappa

Regione Siciliana
Città di Castelvetro
VII Direzione Organizzativa
U.O. - Nodo S.I.T.R.

Anno 2018

Catasto incendi (aggiornamento anno 2018)
"Art. 10 Legge n° 353/2000 e successive modifiche e integrazioni"

Tav. 3.9

-Aree percorse dal fuoco su:
C.T.R. - P.R.G. - Catasto
Scala 1:1.000

Il Sindaco Dott. Vincenzo Alfano
Il Responsabile VII Direzione Organizzativa Ing. Danilo La Rocca

Approvato: (elenco provvisorio)
Delibera di G.M. n° 69 del 24/10/2019.

Publicato:
Dal 28/11/2019 al 27/12/2019

Approvato: (elenco definitivo)
Delibera di G.M. n° 05 del 14/01/2020

Gruppo di progettazione:
Responsabile Unico del Procedimento Geom. Matteo Catanzaro
Tecnico GS redattore Geom. Maurizio Tione
Collaboratrice amministrativa Sig.ra Enza Tilletta

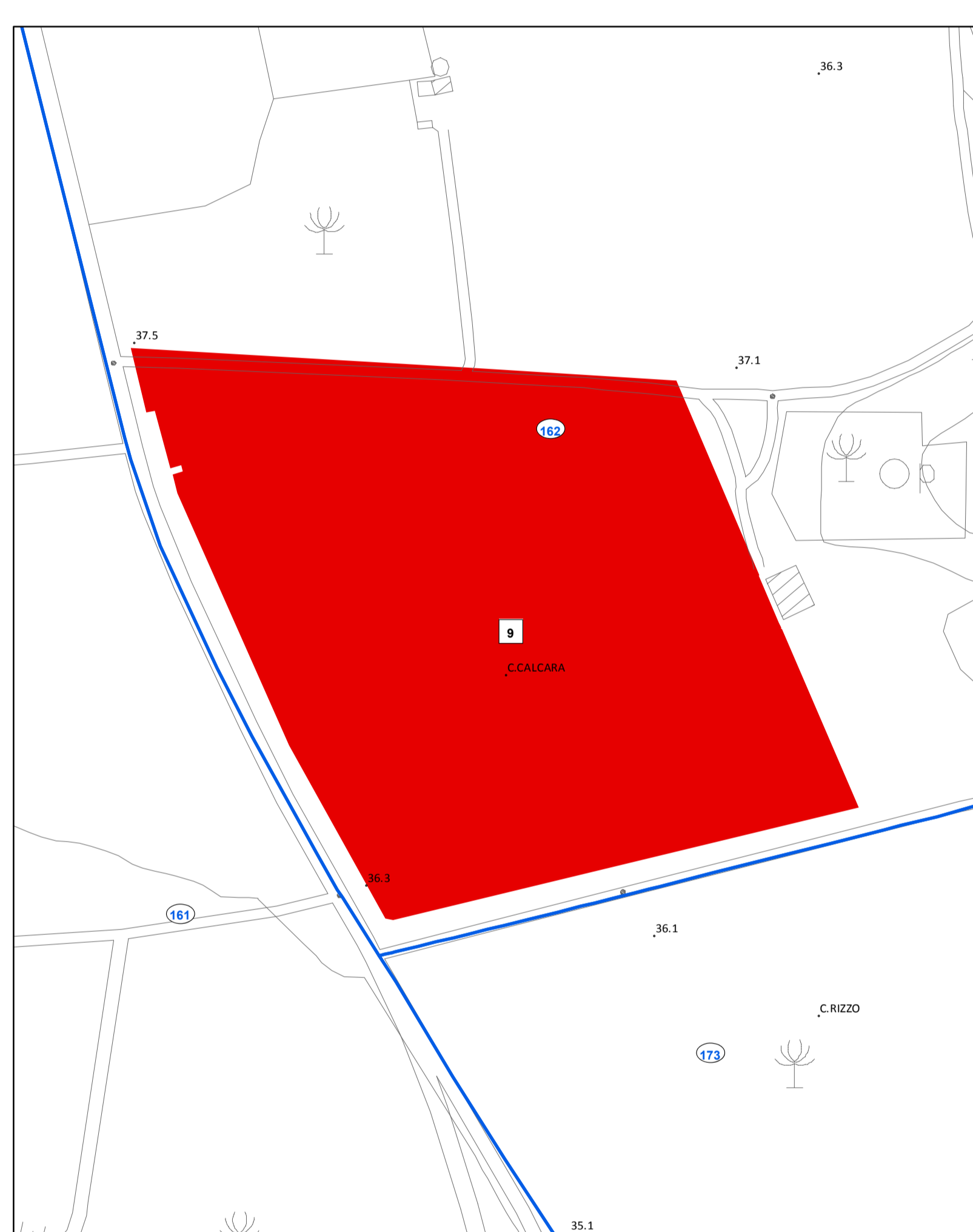

Area percorsa dal fuoco su C.T.R. - Scala 1:2000

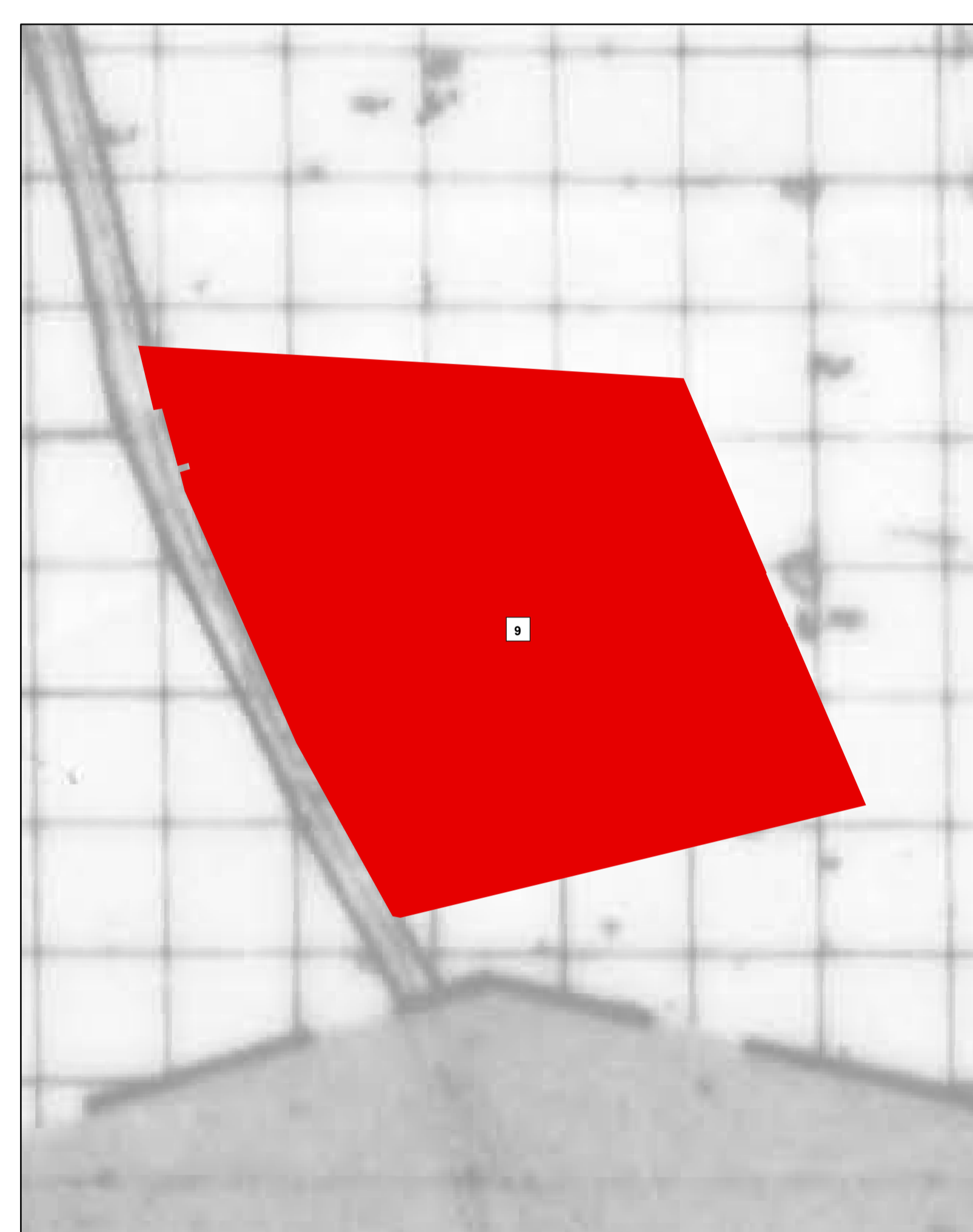

Area percorsa dal fuoco su Tav. 8.2 del P.R.G. vigente - Scala 1:2000

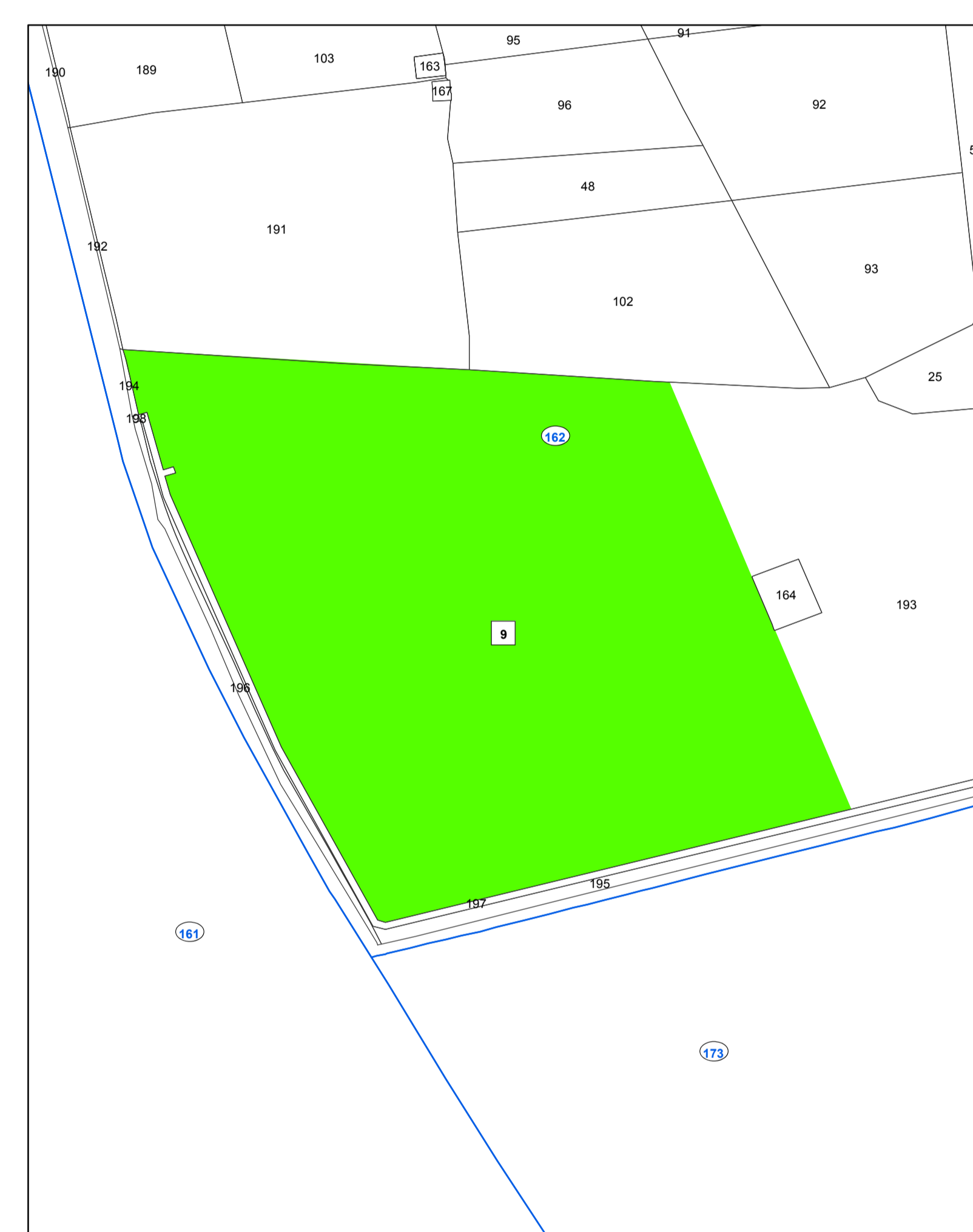

Area percorsa dal fuoco su catastale con vincoli ai sensi dell'art. 10 della L. 353/2000 - Scala 1:2000

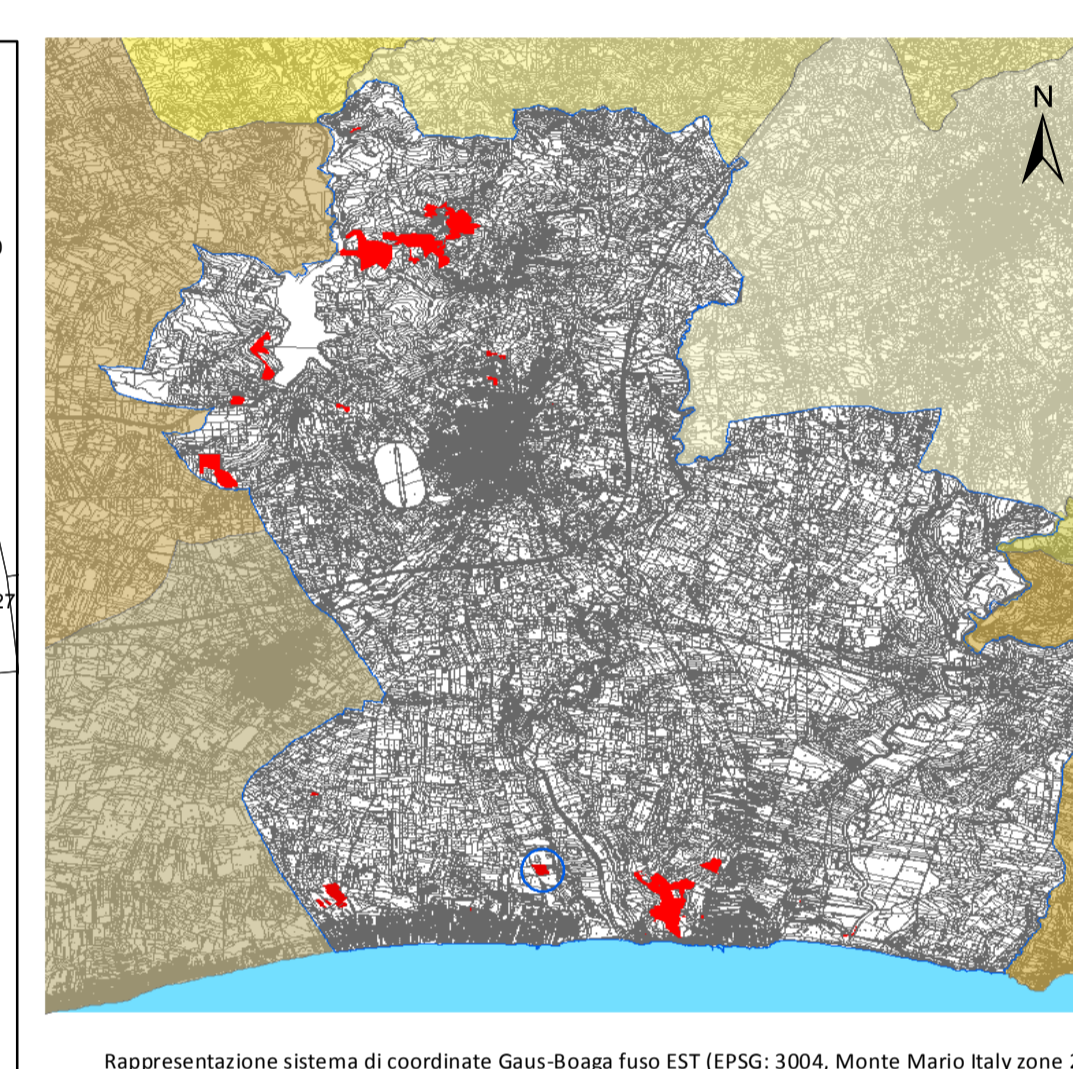

Rappresentazione sistema di coordinate Gaus-Boaga fuso EST (EPSG: 3004, Monte Mario Italy zone 2) "C.T.R. 10.000 - ATA 2007-2008"

- Legenda**
- Particelle catastali percorse dal fuoco e vincolate ai sensi dell'art. 10 comma1 L. 353 del 21/11/2000.**
- - boschi, fasce forestali e rimboschimenti (D Lgs 227/01 e L.R. 16/96)
 - - pascolo
 - - particelle non vincolate
 - - aree percorse dal fuoco anno 2018
- | | | | |
|----|-------------------------|----|-------------------------|
| 1 | Incendio del 30/05/2018 | 12 | Incendio del 28/07/2018 |
| 2 | Incendio del 31/05/2018 | 13 | Incendio del 01/08/2018 |
| 3 | Incendio del 24/06/2018 | 14 | Incendio del 01/08/2018 |
| 4 | Incendio del 26/06/2018 | 15 | Incendio del 10/08/2018 |
| 5 | Incendio del 28/06/2018 | 16 | Incendio del 10/08/2018 |
| 6 | Incendio del 02/07/2018 | 17 | Incendio del 10/08/2018 |
| 7 | Incendio del 15/07/2018 | 18 | Incendio del 04/09/2018 |
| 8 | Incendio del 20/07/2018 | 19 | Incendio del 05/09/2018 |
| 9 | Incendio del 20/07/2018 | 20 | Incendio del 01/10/2018 |
| 10 | Incendio del 20/07/2018 | | |
| 11 | Incendio del 24/07/2018 | | |
- Perimetrazione fogli di mappa
 - Numerazione fogli di mappa

Regione Siciliana
Città di Castelvetro
VII Direzione Organizzativa
U.O. - Nodo S.I.T.R.

Anno 2018

Catasto incendi (aggiornamento anno 2018)
"Art. 10 Legge n° 353/2000 e successive modifiche e integrazioni"

Tav. 3.8

-Aree percorse dal fuoco su:
C.T.R. - P.R.G. - Catasto
Scala 1:2.000

Il Sindaco Dott. Vincenzo Alfano
Il Responsabile VII Direzione Organizzativa Ing. Danilo La Rocca

Approvato: (elenco provvisorio)
Delibera di G.M. n° 69 del 24/10/2019.

Publicato:
Dal 28/11/2019 al 27/12/2019

Approvato: (elenco definitivo)
Delibera di G.M. n° 05 del 14/01/2020

Gruppo di progettazione:
Responsabile Unico del Procedimento Geom. Matteo Catanzaro
Tecnico GS redattore Geom. Maurizio Tione
Collaboratrice amministrativa Sig.ra Enza Tilletta

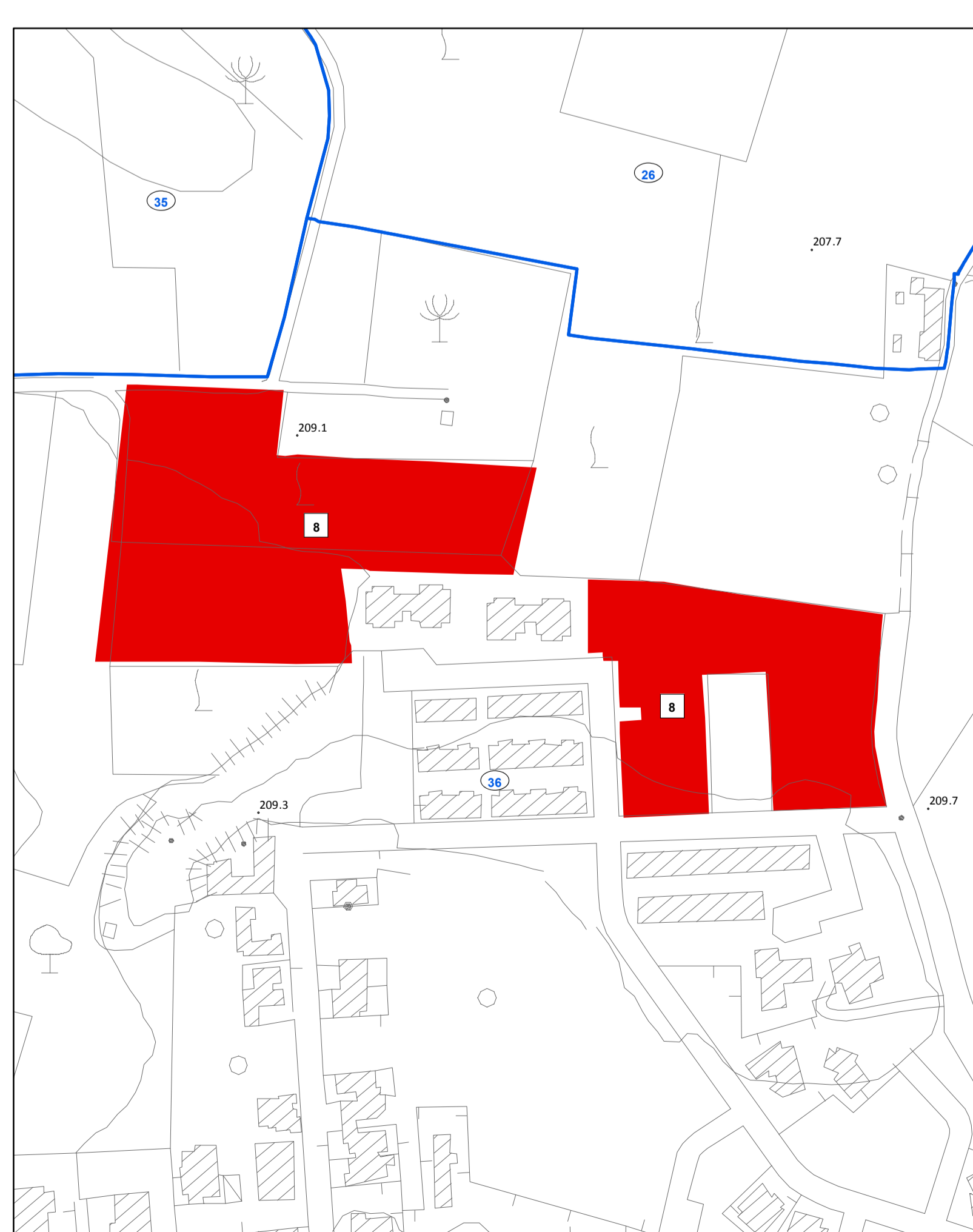

Area percorsa dal fuoco su C.T.R. - Scala 1:2000

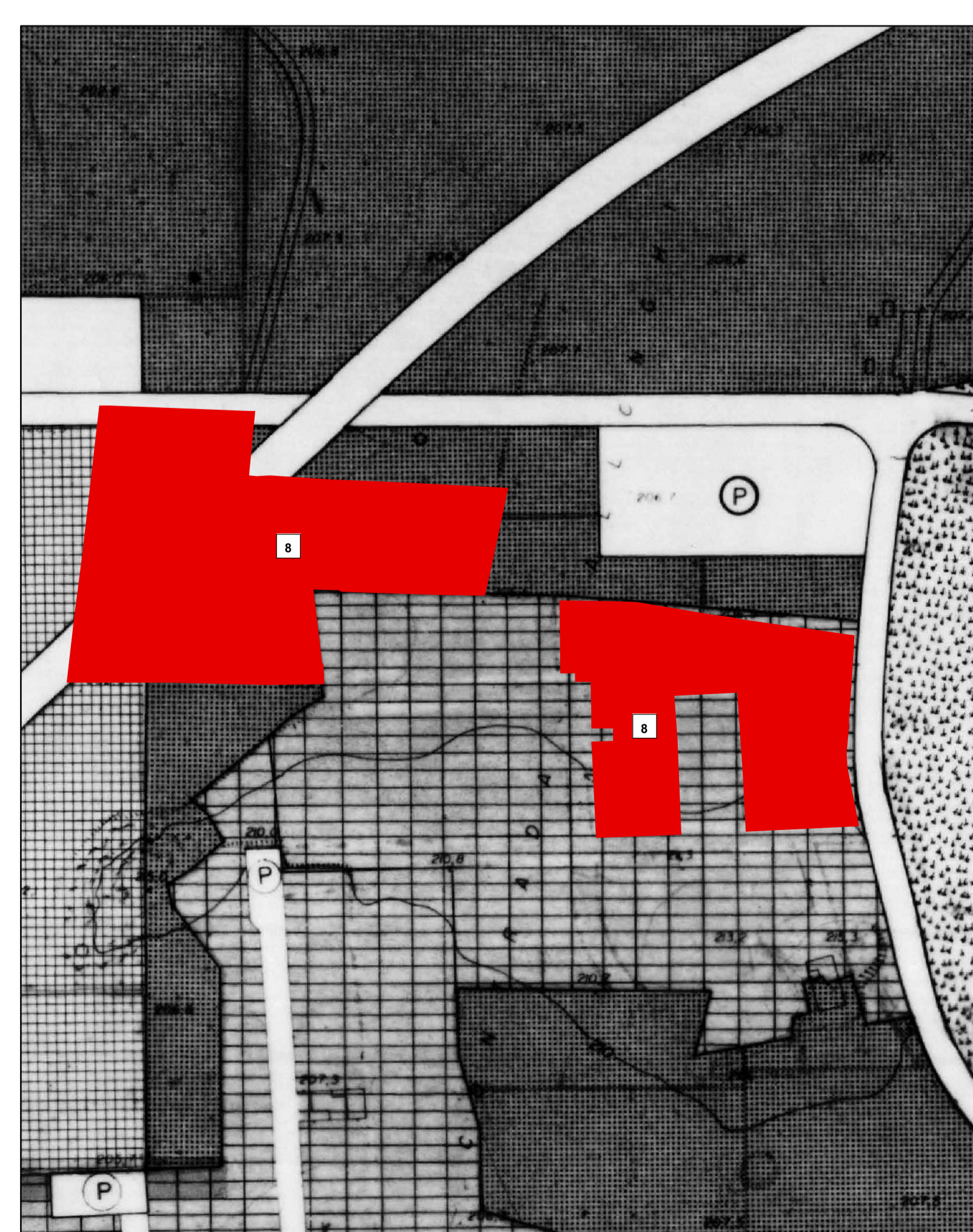

Area percorsa dal fuoco su Tav. 9.1 del P.R.G. vigente - Scala 1:2000

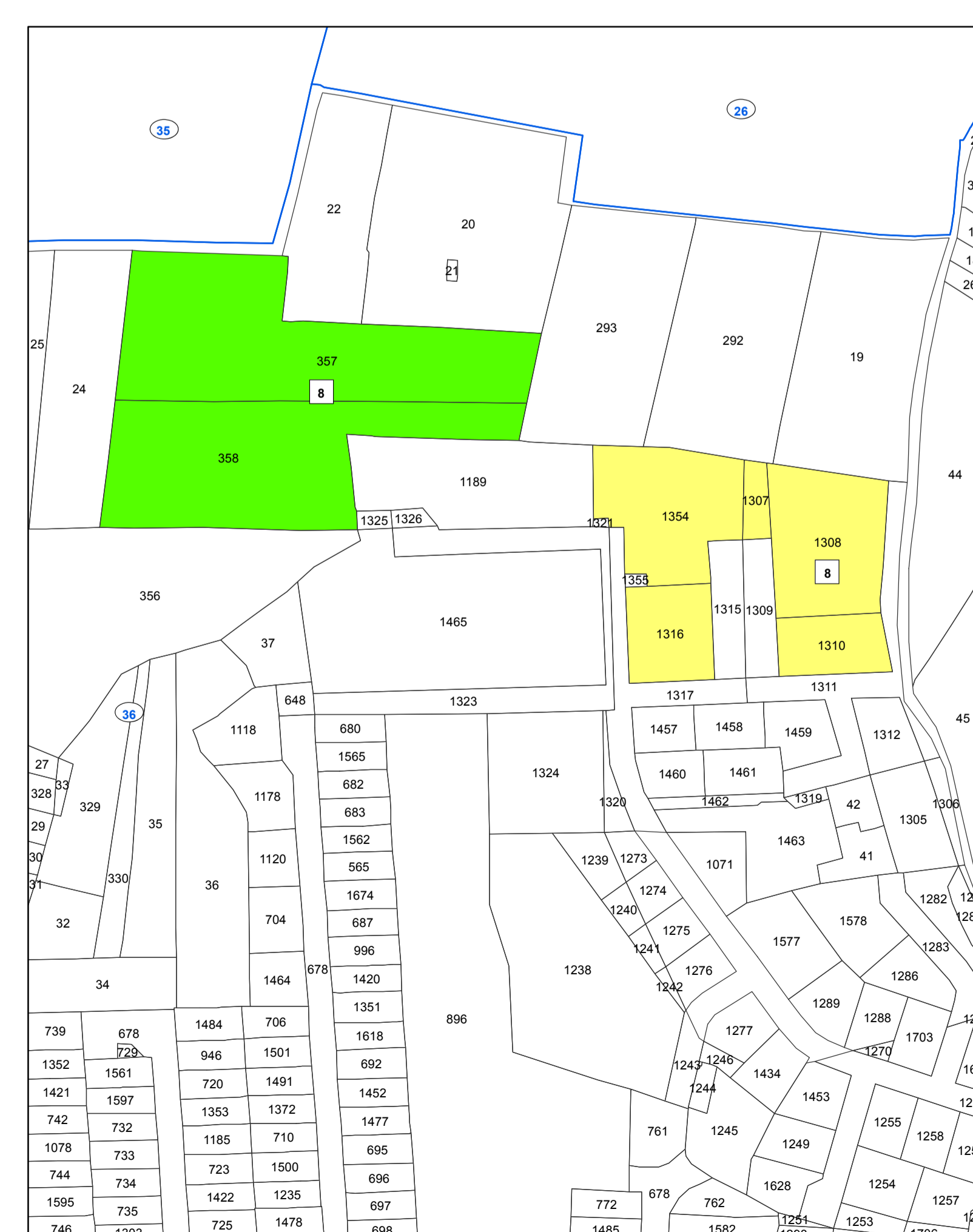

Area percorsa dal fuoco su catastale con vincoli ai sensi dell'art. 10 della L. 353/2000 - Scala 1:2000

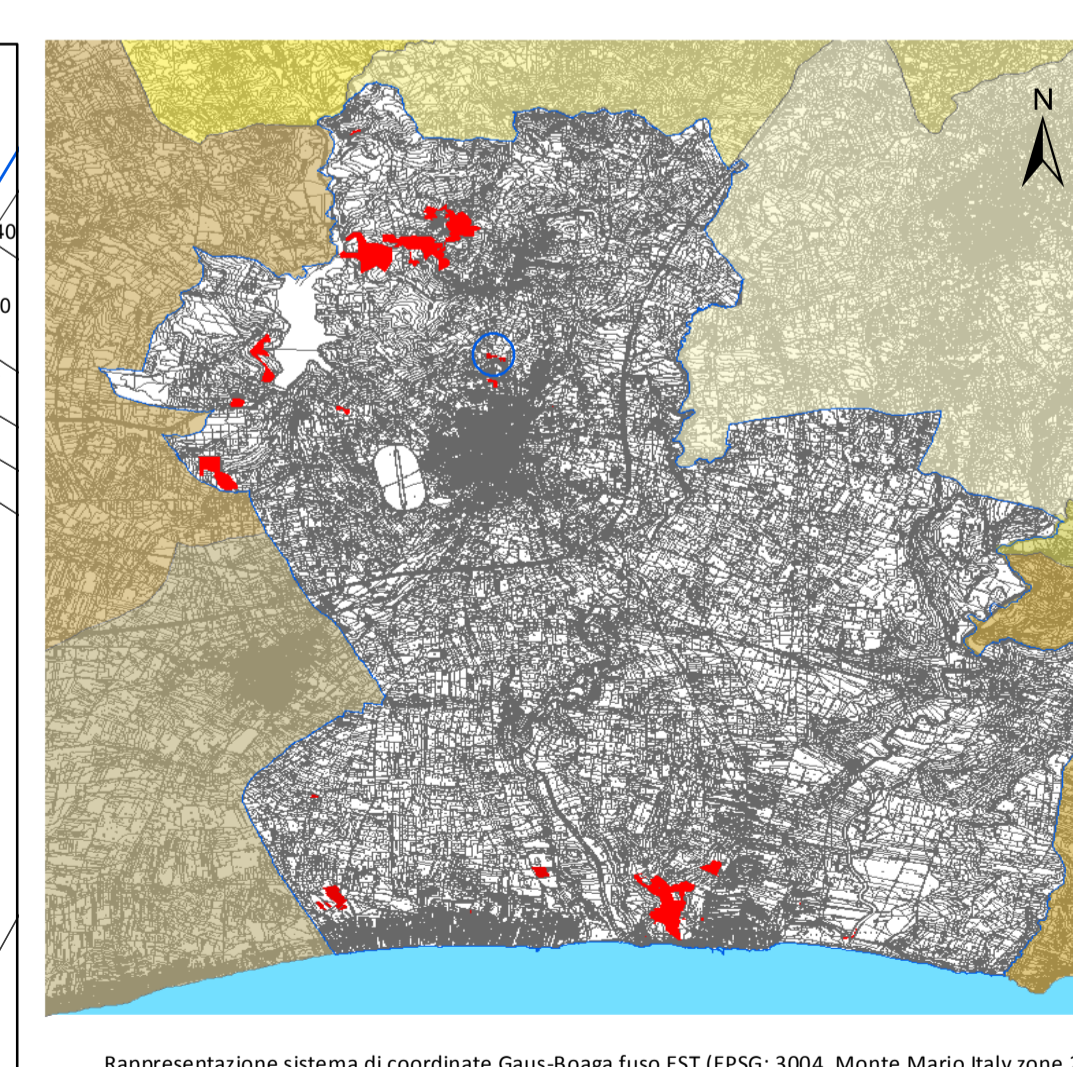

Rappresentazione sistema di coordinate Gaus-Boaga fuso EST (EPSG: 3004, Monte Mario Italy zone 2) "C.T.R. 10.000 - ATA 2007-2008"

- Legenda**
- Particelle catastali percorse dal fuoco e vincolate ai sensi dell'art. 10 comma1 L. 353 del 21/11/2000.**
- - boschi, fasce forestali e rimboschimenti (D Lgs 227/01 e L.R. 16/96)
 - - pascolo
 - - particelle non vincolate
 - - aree percorse dal fuoco anno 2018
- | | | | |
|----|-------------------------|----|-------------------------|
| 1 | Incendio del 30/05/2018 | 12 | Incendio del 28/07/2018 |
| 2 | Incendio del 31/05/2018 | 13 | Incendio del 01/08/2018 |
| 3 | Incendio del 24/06/2018 | 14 | Incendio del 01/08/2018 |
| 4 | Incendio del 26/06/2018 | 15 | Incendio del 10/08/2018 |
| 5 | Incendio del 28/06/2018 | 16 | Incendio del 10/08/2018 |
| 6 | Incendio del 02/07/2018 | 17 | Incendio del 10/08/2018 |
| 7 | Incendio del 15/07/2018 | 18 | Incendio del 04/09/2018 |
| 8 | Incendio del 20/07/2018 | 19 | Incendio del 05/09/2018 |
| 9 | Incendio del 20/07/2018 | 20 | Incendio del 01/10/2018 |
| 10 | Incendio del 20/07/2018 | | |
| 11 | Incendio del 24/07/2018 | | |
- Perimetrazione fogli di mappa
 - Numerazione fogli di mappa

Regione Siciliana
Città di Castelvetro
VII Direzione Organizzativa
U.O. - Nodo S.I.T.R.

Anno 2018

Catasto incendi (aggiornamento anno 2018)
"Art. 10 Legge n° 353/2000 e successive modifiche e integrazioni"

Tav. 3.7

-Aree percorse dal fuoco su:
C.T.R. - P.R.G. - Catasto
Scala 1:2.000

Il Sindaco Dott. Vincenzo Alfano
Il Responsabile VII Direzione Organizzativa Ing. Danilo La Rocca

Approvato: (elenco provvisorio)
Delibera di G.M. n° 69 del 24/10/2019.

Publicato:
Dal 28/11/2019 al 27/12/2019

Approvato: (elenco definitivo)
Delibera di G.M. n° 05 del 14/01/2020

Gruppo di progettazione:
Responsabile Unico del Procedimento Geom. Matteo Catanzaro
Tecnico GS redattore Geom. Maurizio Tione
Collaboratrice amministrativa Sig.ra Enza Tilletta

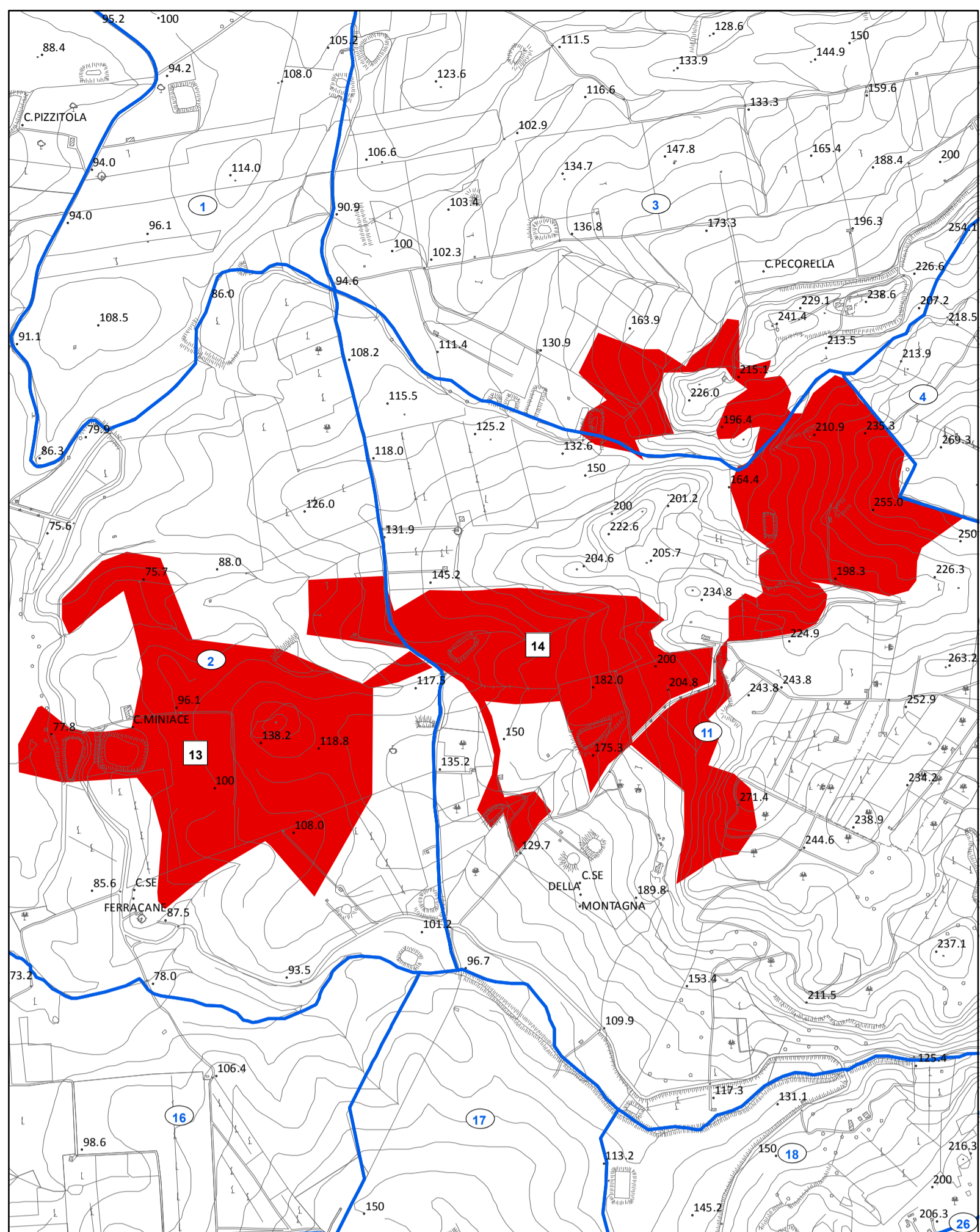

Area percorsa dal fuoco su C.T.R. - Scala 1:12000

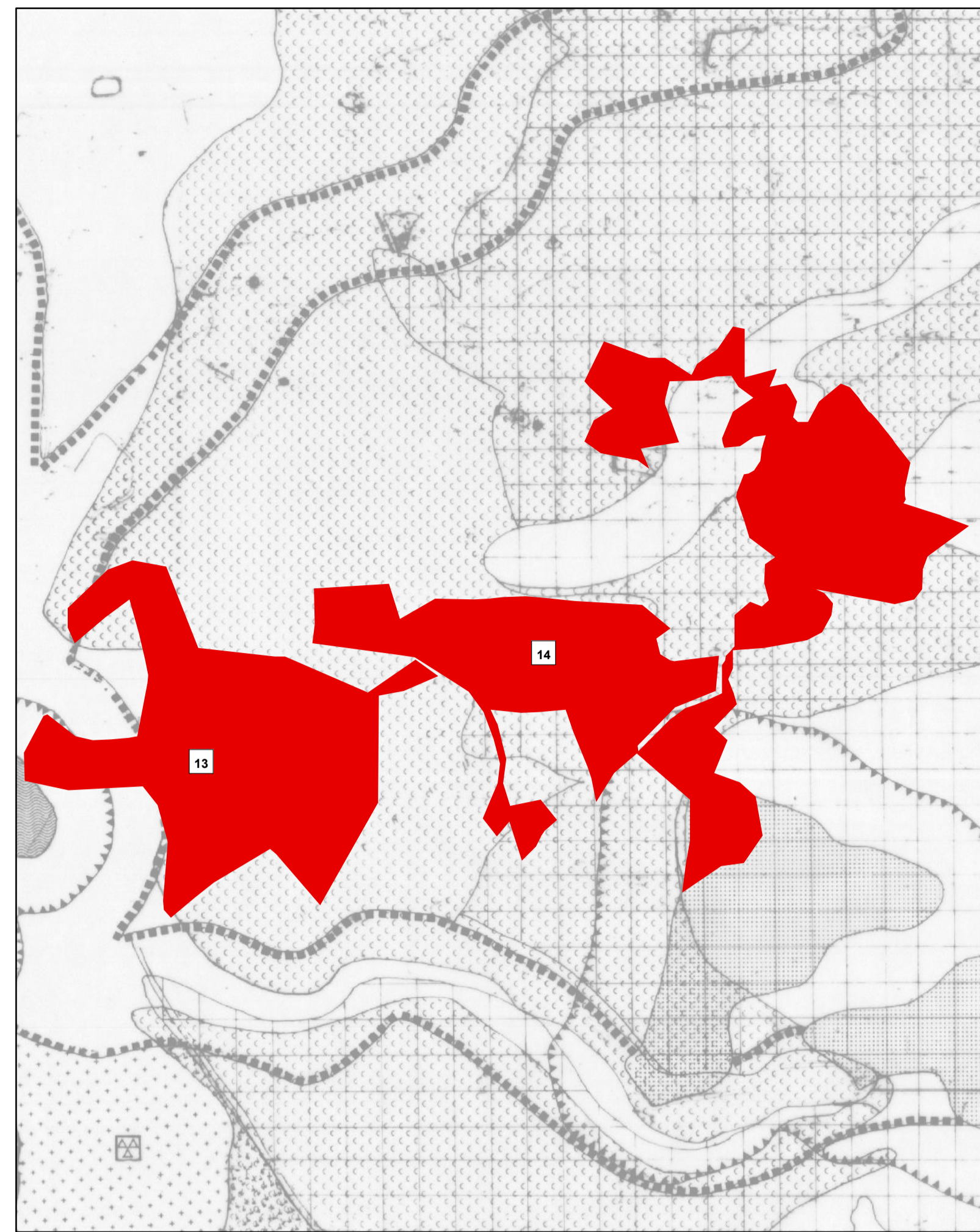

Area percorsa dal fuoco su Tav. 8.1 del P.R.G. vigente - Scala 1:12000

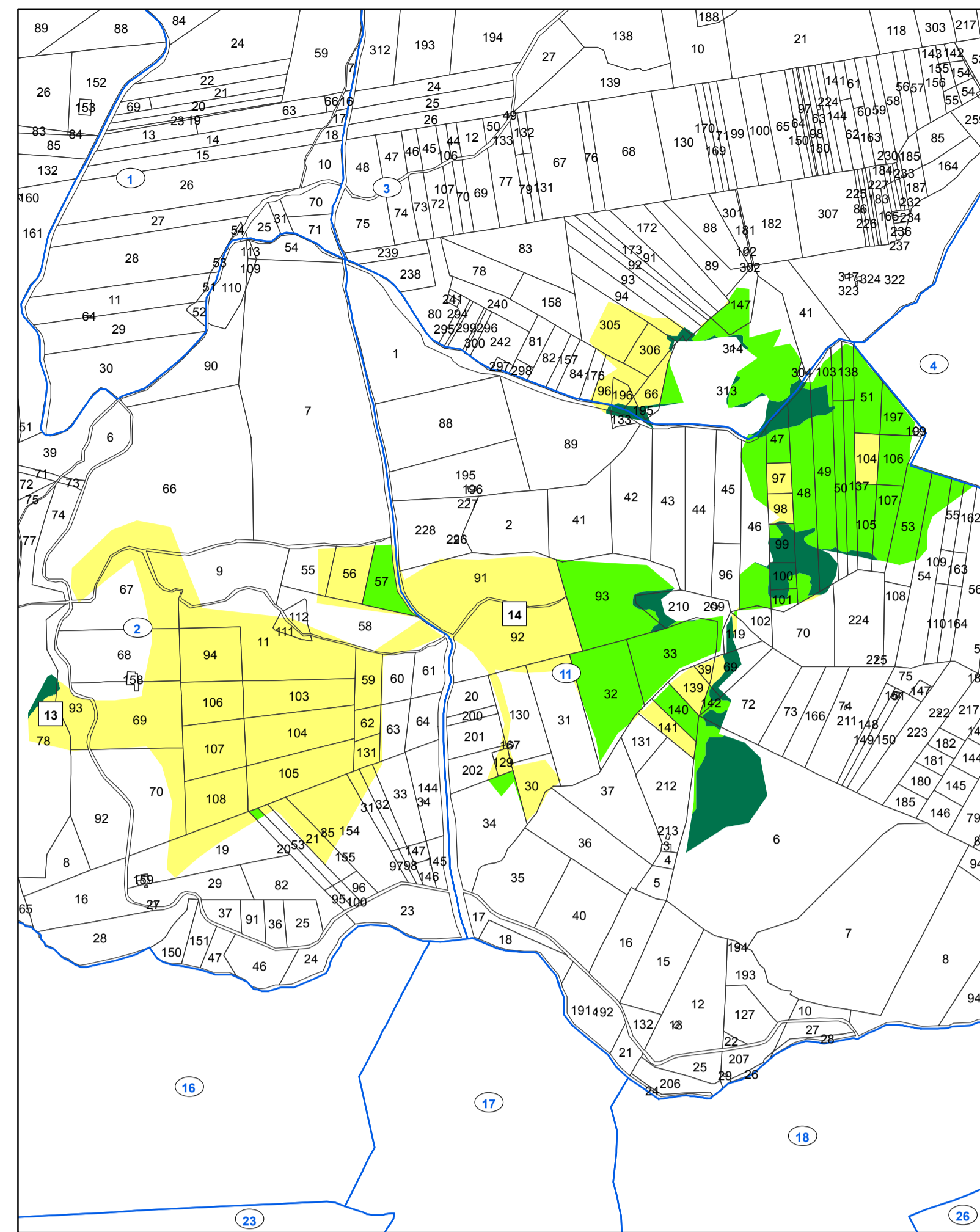

Area percorsa dal fuoco su catastale con vincoli ai sensi dell'art. 10 della L. 353/2000 - Scala 1:12000

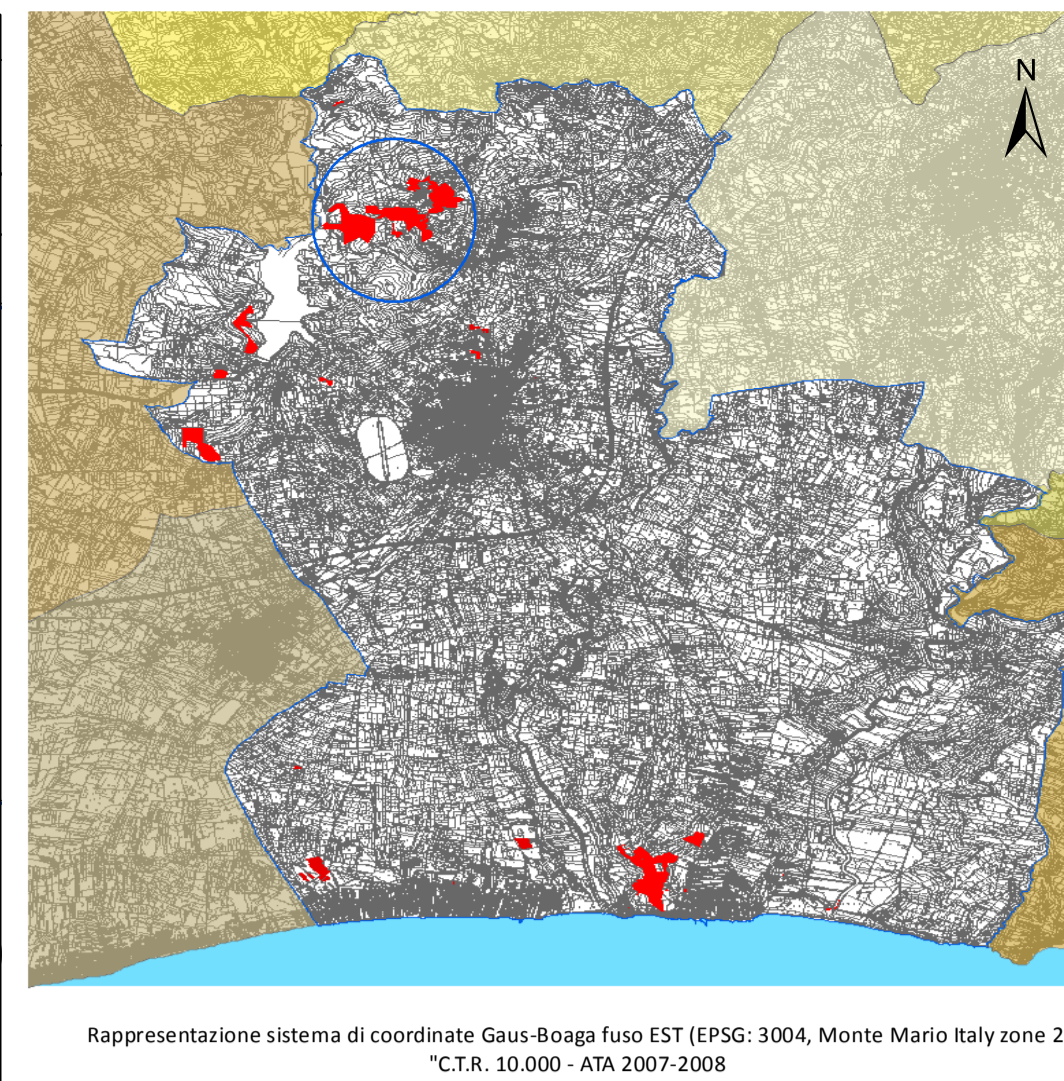

Legenda

Particelle catastali percorse dal fuoco e vincolate ai sensi dell'art. 10 comma 1 L. 353 del 21/11/2000.

- - boschi, fasce forestali e rimboschimenti (D Lgs 227/01 e L.R. 16/96)
- - pascolo
- - particelle non vincolate
- - aree percorse dal fuoco anno 2018

1	Incidio del 30/05/2018	12	Incidio del 28/07/2018
2	Incidio del 31/05/2018	13	Incidio del 01/08/2018
3	Incidio del 24/06/2018	14	Incidio del 01/08/2018
4	Incidio del 26/06/2018	15	Incidio del 10/08/2018
5	Incidio del 02/07/2018	16	Incidio del 10/08/2018
6	Incidio del 15/07/2018	17	Incidio del 10/08/2018
7	Incidio del 20/07/2018	18	Incidio del 04/09/2018
8	Incidio del 20/07/2018	19	Incidio del 05/09/2018
9	Incidio del 20/07/2018	20	Incidio del 01/10/2018
10	Incidio del 24/07/2018		
11	Incidio del 24/07/2018		

Perimetrazione fogli di mappa
 Numerazione fogli di mappa

Regione Siciliana
Città di Castelvetrano
 VII Direzione Organizzativa
 U.O. - Nodo S.I.T.R.

Anno 2018

Catasto incendi (aggiornamento anno 2018)
 "Art. 10 Legge n° 353/2000 e successive modifiche e integrazioni"

Tav. 3.12

-Aree percorse dal fuoco su:
 C.T.R. - P.R.G. - Catasto
 Scala 1:12.000

Il Sindaco *Dott. Vincenzo Alfano*
 Il Responsabile VII Direzione Organizzativa *Ing. Danilo La Rocca*

Approvato: (elenco provvisorio)
 Delibera di G.M. n° 69 del 24/10/2019.

Publicato:
 Dal 28/11/2019 al 27/12/2019

Approvato: (elenco definitivo)
 Delibera di G.M. n° 05 del 14/01/2020.

Gruppo di progettazione:
 Responsabile Unico del Procedimento *Geom. Matteo Catanzaro*
 Tecnico G.S. redattore *Geom. Maurizio Titone*
 Collaboratrice amministrativa *Sig.ra Enza Tito*

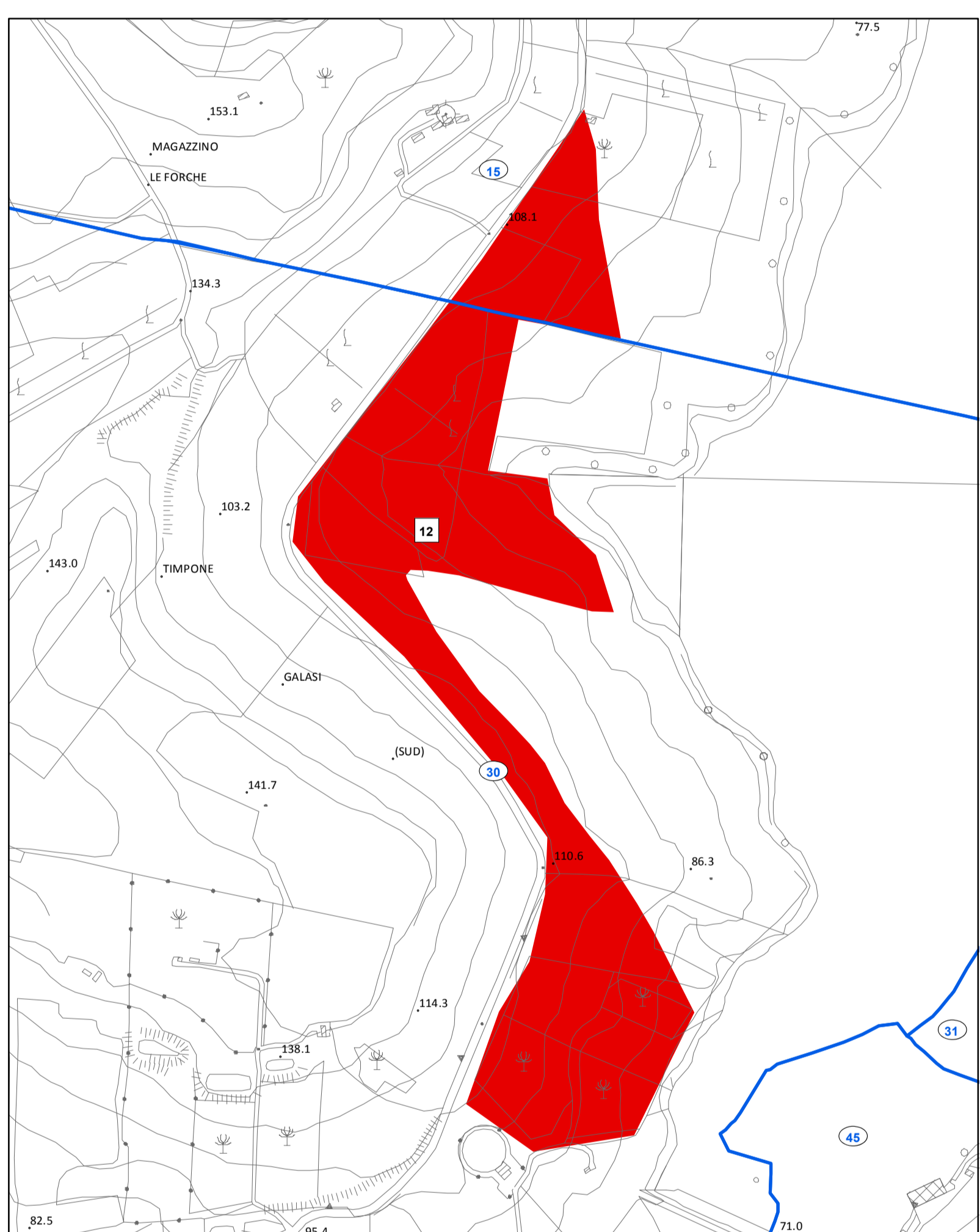

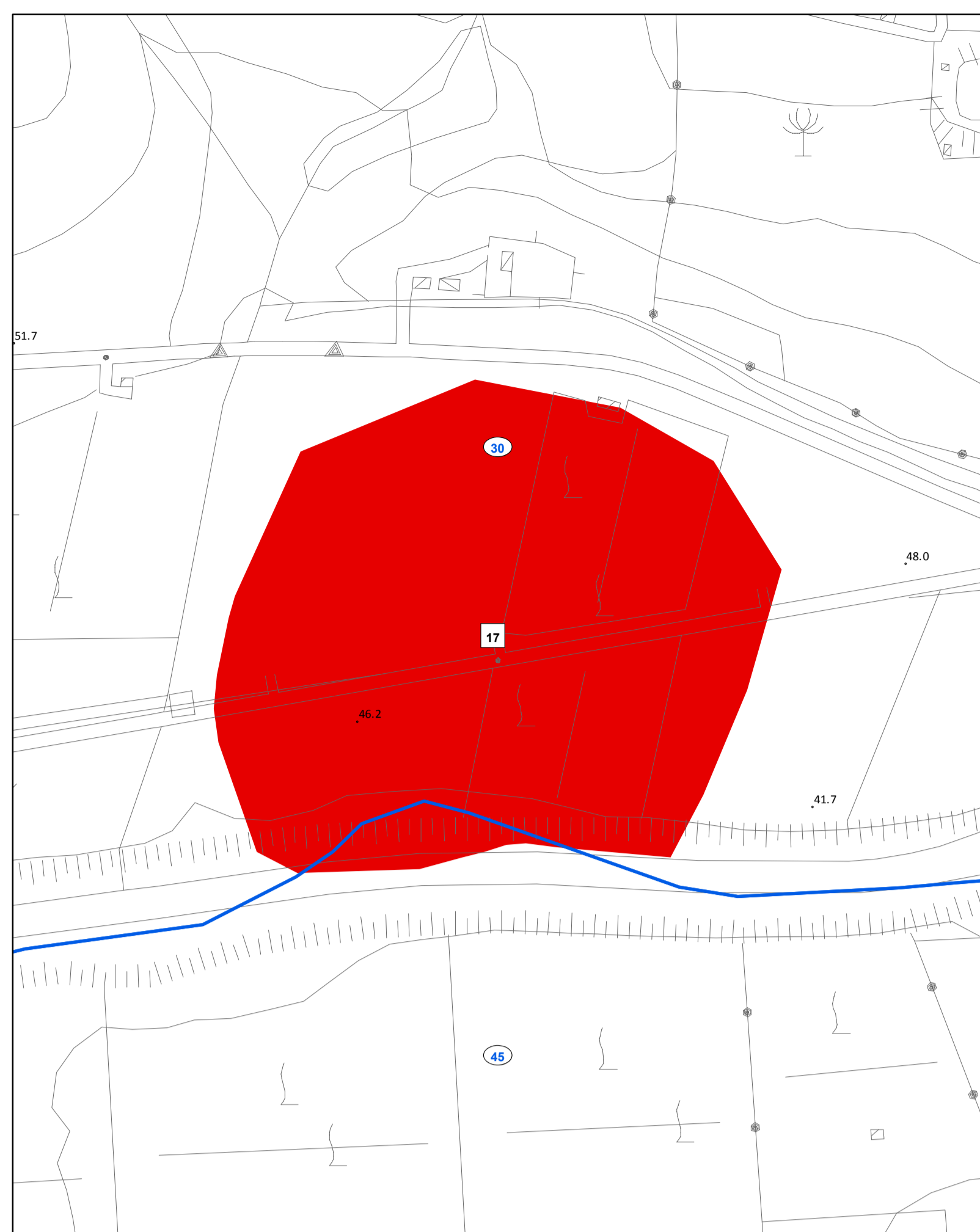

Area percorsa dal fuoco su C.T.R. - Scala 1:2000

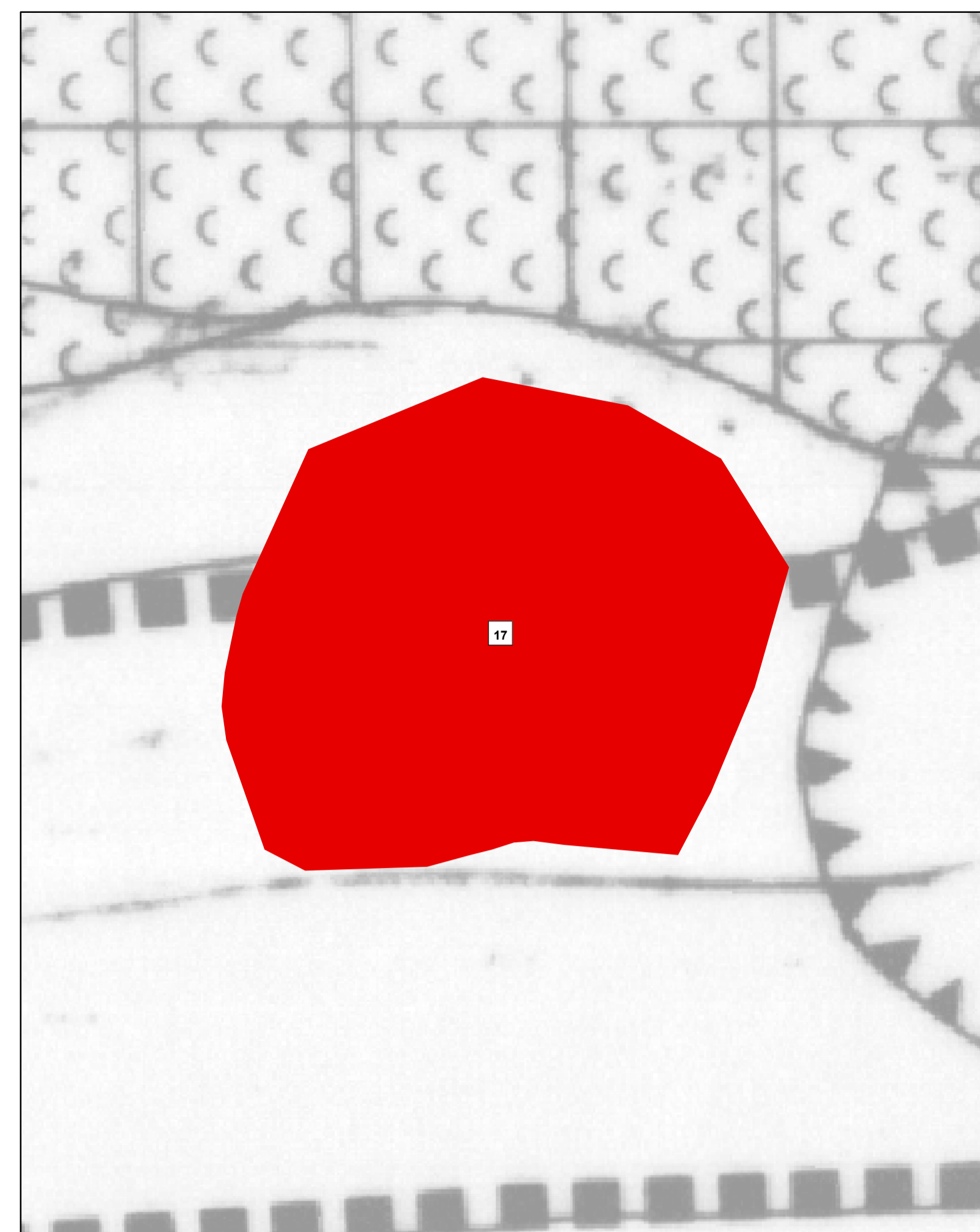

Area percorsa dal fuoco su Tav. 8.1 del P.R.G. vigente - Scala 1:2000

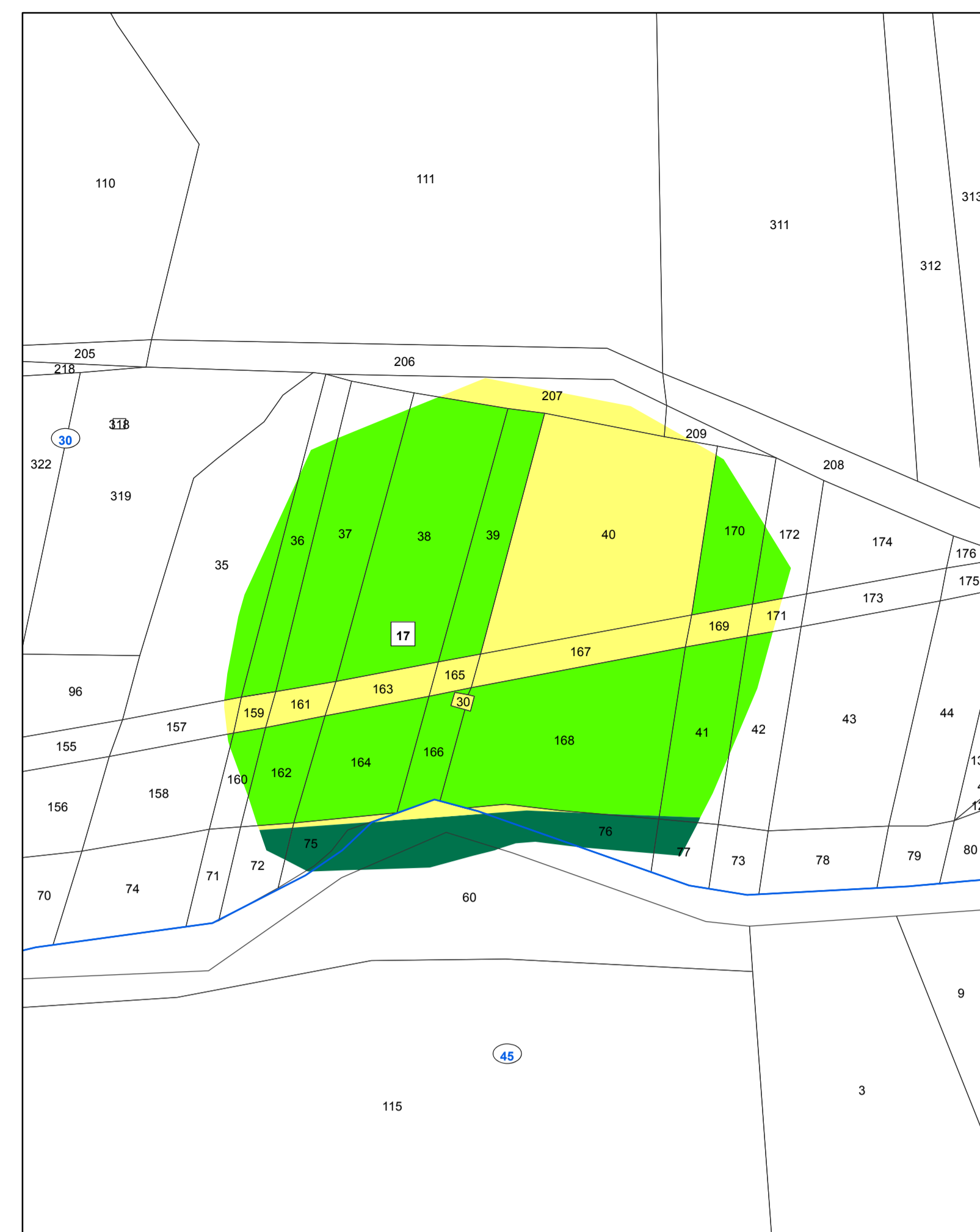

Area percorsa dal fuoco su catastale con vincoli ai sensi dell'art. 10 della L. 353/2000 - Scala 1:2000

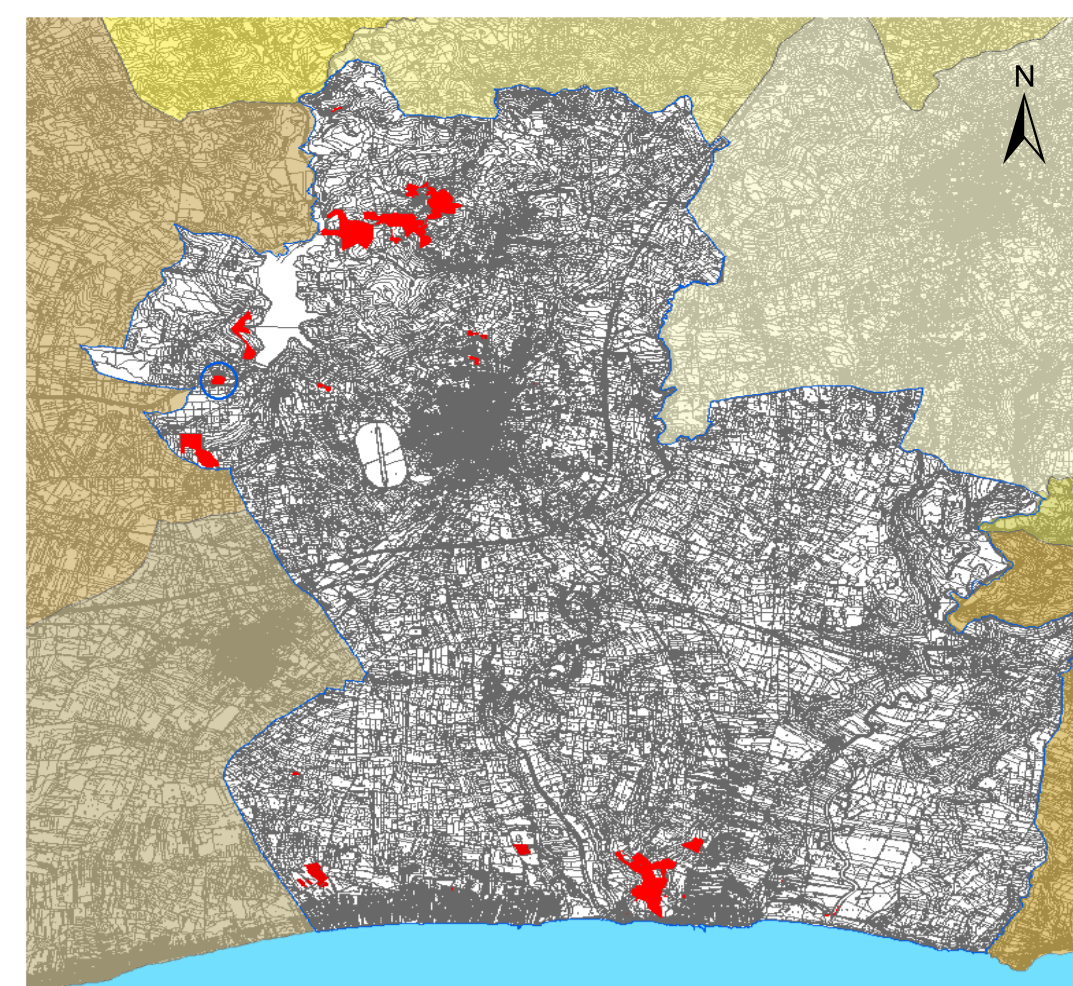

Rappresentazione sistema di coordinate Gauss-Boaga fuso EST (EPSG: 3004, Monte Mario Italy zone 2)
C.T.R. 10.000 - ATN 2007-2008

Legenda

Particelle catastali percorse dal fuoco e vincolate ai sensi dell'art. 10 comma 1 L. 353 del 21/11/2000.

- boschi, fasce forestali e rimboscimenti (D.Lgs 227/01 e L.R. 16/96)
- pascolo
- particelle non vincolate

- aree percorse dal fuoco anno 2018

- | | |
|----------------------------|----------------------------|
| 1 Incendio del 30/05/2018 | 12 Incendio del 28/07/2018 |
| 2 Incendio del 31/05/2018 | 13 Incendio del 01/08/2018 |
| 3 Incendio del 24/06/2018 | 14 Incendio del 01/08/2018 |
| 4 Incendio del 26/06/2018 | 15 Incendio del 10/08/2018 |
| 5 Incendio del 28/06/2018 | 16 Incendio del 10/08/2018 |
| 6 Incendio del 02/07/2018 | 17 Incendio del 10/08/2018 |
| 7 Incendio del 15/07/2018 | 18 Incendio del 04/09/2018 |
| 8 Incendio del 20/07/2018 | 19 Incendio del 05/09/2018 |
| 9 Incendio del 20/07/2018 | 20 Incendio del 01/10/2018 |
| 10 Incendio del 20/07/2018 | |
| 11 Incendio del 24/07/2018 | |

- Perimetrazione fogli di mappa
- Numerazione fogli di mappa

Regione Siciliana
Città di Castelvetro
VII Direzione Organizzativa
U.O. - Nodo S.I.T.R.

Anno 2018

Catasto incendi (aggiornamento anno 2018)
"Art. 10 Legge n° 353/2000 e successive modifiche e integrazioni"

Tav. 3.15

-Aree percorse dal fuoco su:
C.T.R. - P.R.G. - Catasto
Scala 1:2.000

Il Sindaco
Il Responsabile VII Direzione Organizzativa

Dott. Vincenzo Alfano
Ing. Danilo La Rocca

Approvato: (elenca provvisorio)
Delibera di G.M. n° 69 del 24/10/2019

Pubblicato:
Dal 28/11/2019 al 27/12/2019

Approvato: (elenca definitiva)
Delibera di G.M. n° 05 del 14/01/2020

Gruppo di progettazione:
Responsabile Unico del Procedimento
Tecnico GIS redattore
Collaboratrice amministrativa

Geom. Matteo Catanzaro
Geom. Maurizio Titone
Sig.ra Enza Tito

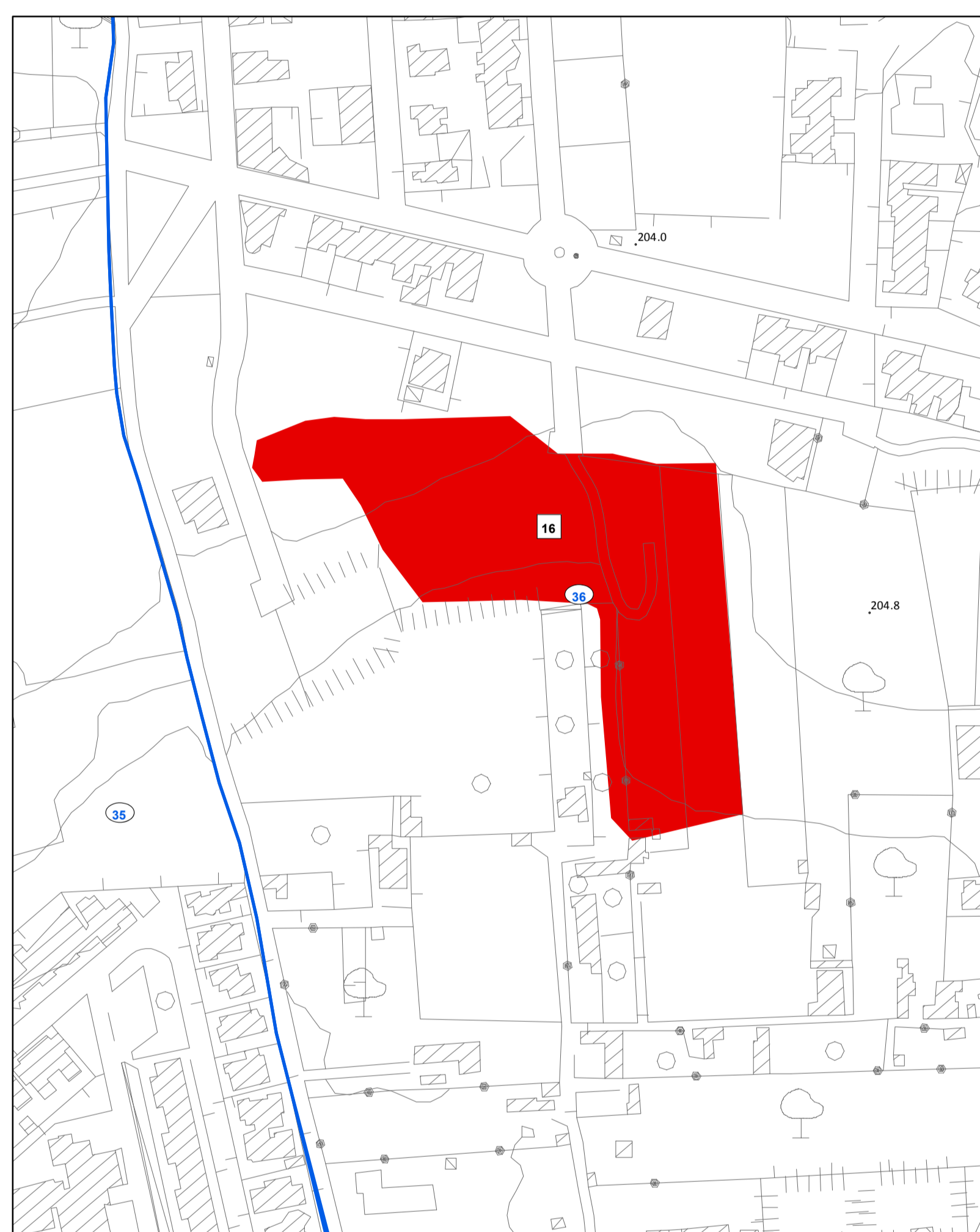

Area percorsa dal fuoco su C.T.R. - Scala 1:2000

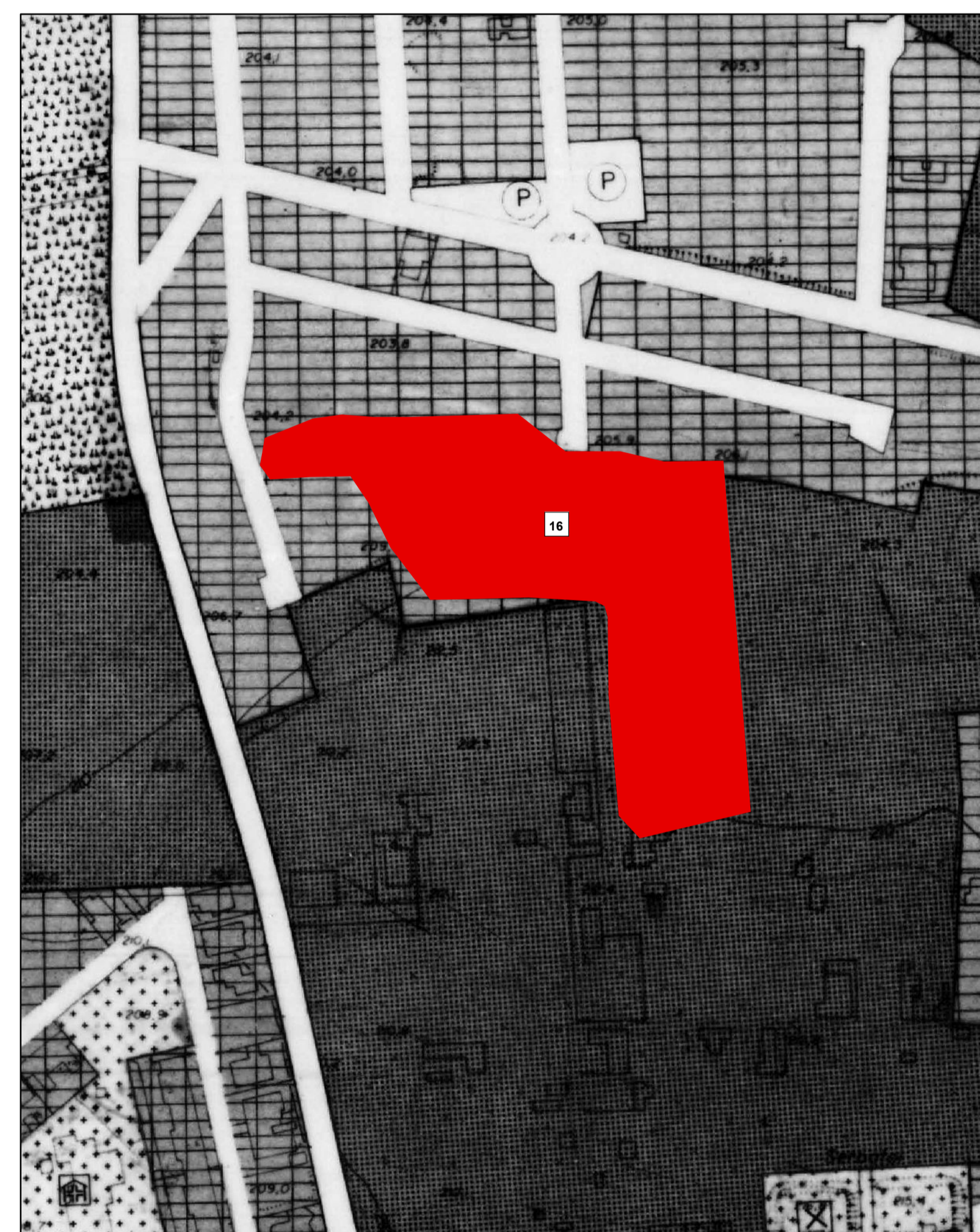

Area percorsa dal fuoco su Tav. 9.1 del P.R.G. vigente - Scala 1:2000

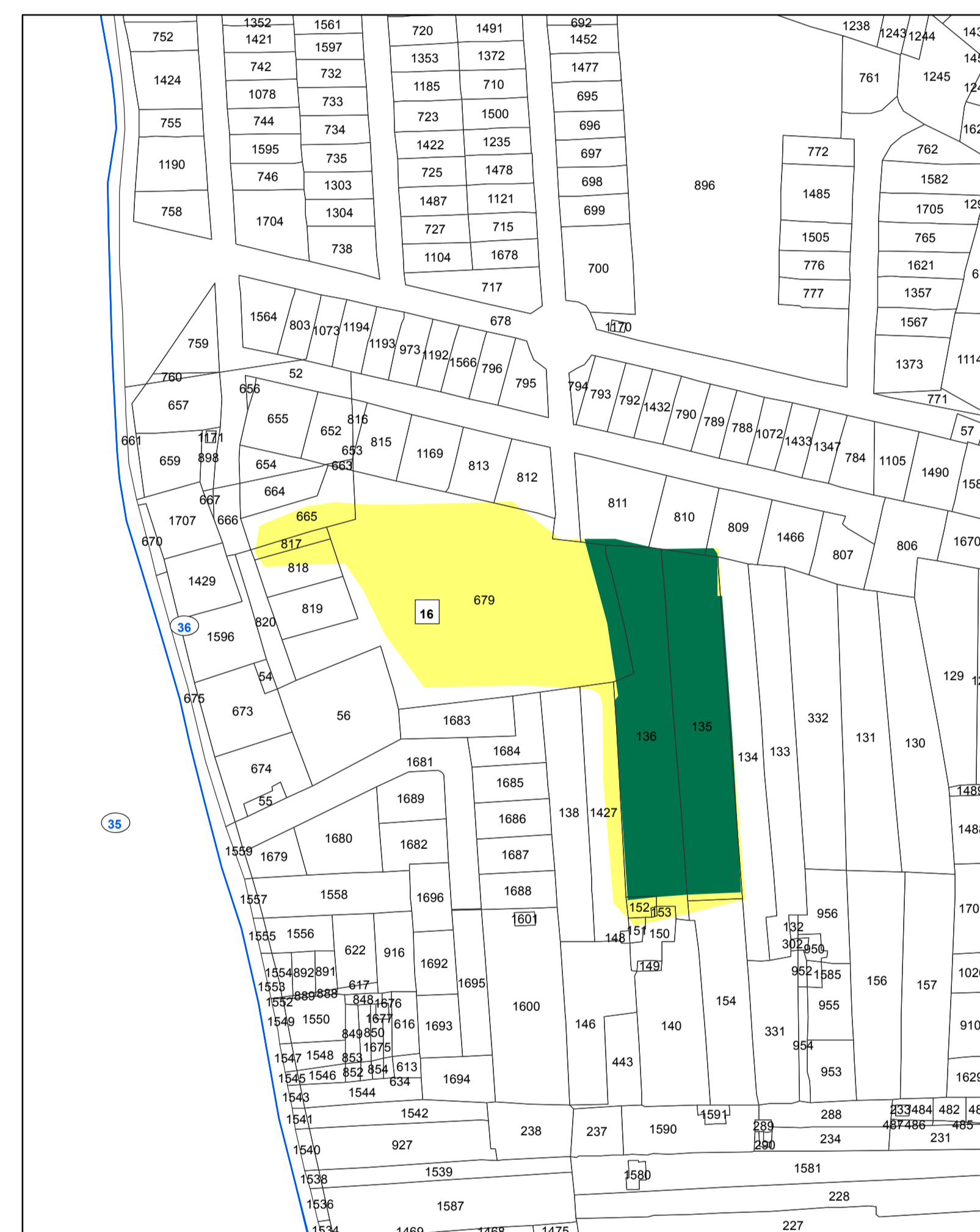

Area percorsa dal fuoco su catastale con vincoli ai sensi dell'art. 10 della L. 353/2000 - Scala 1:2000

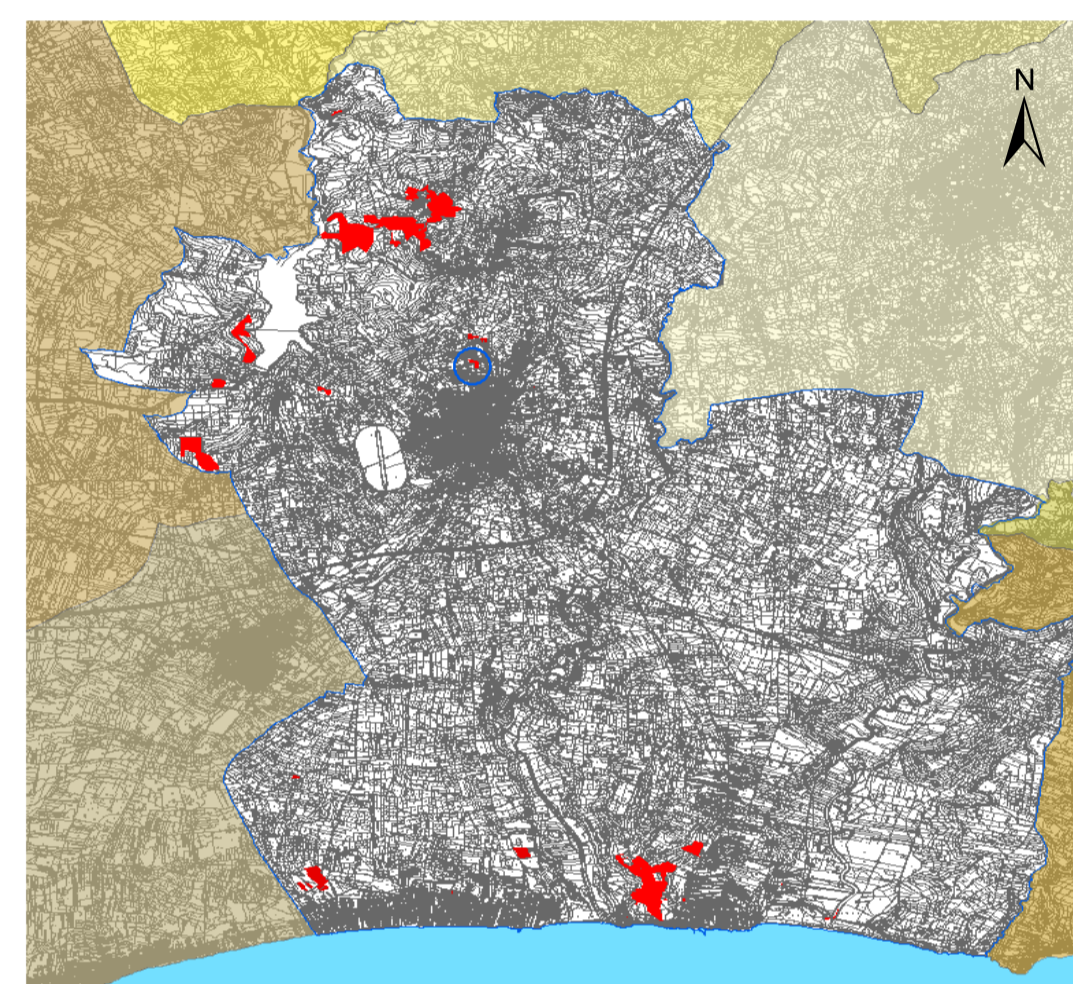

Rappresentazione sistema di coordinate Gauss-Boaga fuso EST (EPSG: 3004, Monte Mario Italy zone 2)
C.T.R. 10.000 - ATN 2007-2008

Legenda

Particelle catastali percorse dal fuoco e vincolate ai sensi dell'art. 10 comma 1 L. 353 del 21/11/2000.

- boschi, fasce forestali e rimboscimenti (D.Lgs 227/01 e L.R. 16/96)
- pascolo
- particelle non vincolate

- aree percorse dal fuoco anno 2018

- | | |
|----------------------------|----------------------------|
| 1 Incendio del 30/05/2018 | 12 Incendio del 28/07/2018 |
| 2 Incendio del 31/05/2018 | 13 Incendio del 01/08/2018 |
| 3 Incendio del 24/06/2018 | 14 Incendio del 01/08/2018 |
| 4 Incendio del 26/06/2018 | 15 Incendio del 10/08/2018 |
| 5 Incendio del 28/06/2018 | 16 Incendio del 10/08/2018 |
| 6 Incendio del 02/07/2018 | 17 Incendio del 10/08/2018 |
| 7 Incendio del 15/07/2018 | 18 Incendio del 04/09/2018 |
| 8 Incendio del 20/07/2018 | 19 Incendio del 05/09/2018 |
| 9 Incendio del 20/07/2018 | 20 Incendio del 01/10/2018 |
| 10 Incendio del 20/07/2018 | |
| 11 Incendio del 24/07/2018 | |

- Perimetrazione fogli di mappa
- Numerazione fogli di mappa

Regione Siciliana
Città di Castelvetro
VII Direzione Organizzativa
U.O. - Nodo S.I.T.R.

Anno 2018

Catasto incendi (aggiornamento anno 2018)
"Art. 10 Legge n° 353/2000 e successive modifiche e integrazioni"

Tav. 3.14

-Aree percorse dal fuoco su:
C.T.R. - P.R.G. - Catasto
Scala 1:2.000

Il Sindaco
Il Responsabile VII Direzione Organizzativa

Dott. Vincenzo Alfano
Ing. Danilo La Rocca

Approvato: (elenca provvisorio)
Delibera di G.M. n° 69 del 24/10/2019

Pubblicato:
Dal 28/11/2019 al 27/12/2019

Approvato: (elenca definitiva)
Delibera di G.M. n° 05 del 14/01/2020

Gruppo di progettazione:
Responsabile Unico del Procedimento
Tecnico GIS redattore
Collaboratrice amministrativa

Geom. Matteo Catanzaro
Geom. Maurizio Titone
Sig.ra Enza Tito

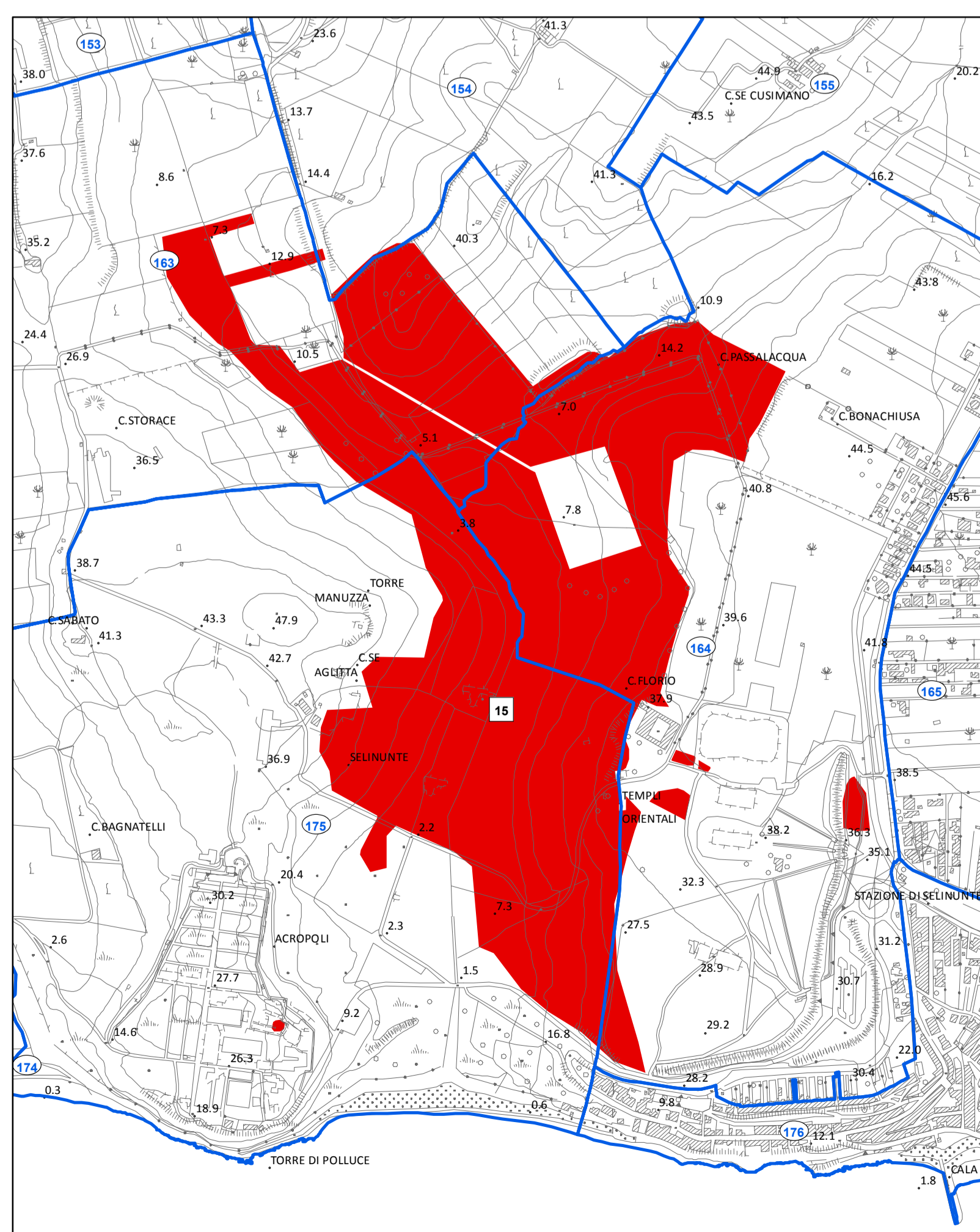

Area percorsa dal fuoco su C.T.R. - Scala 1:800



Area percorsa dal fuoco su Tav. 8.2 del P.R.G. vigente - Scala 1:800

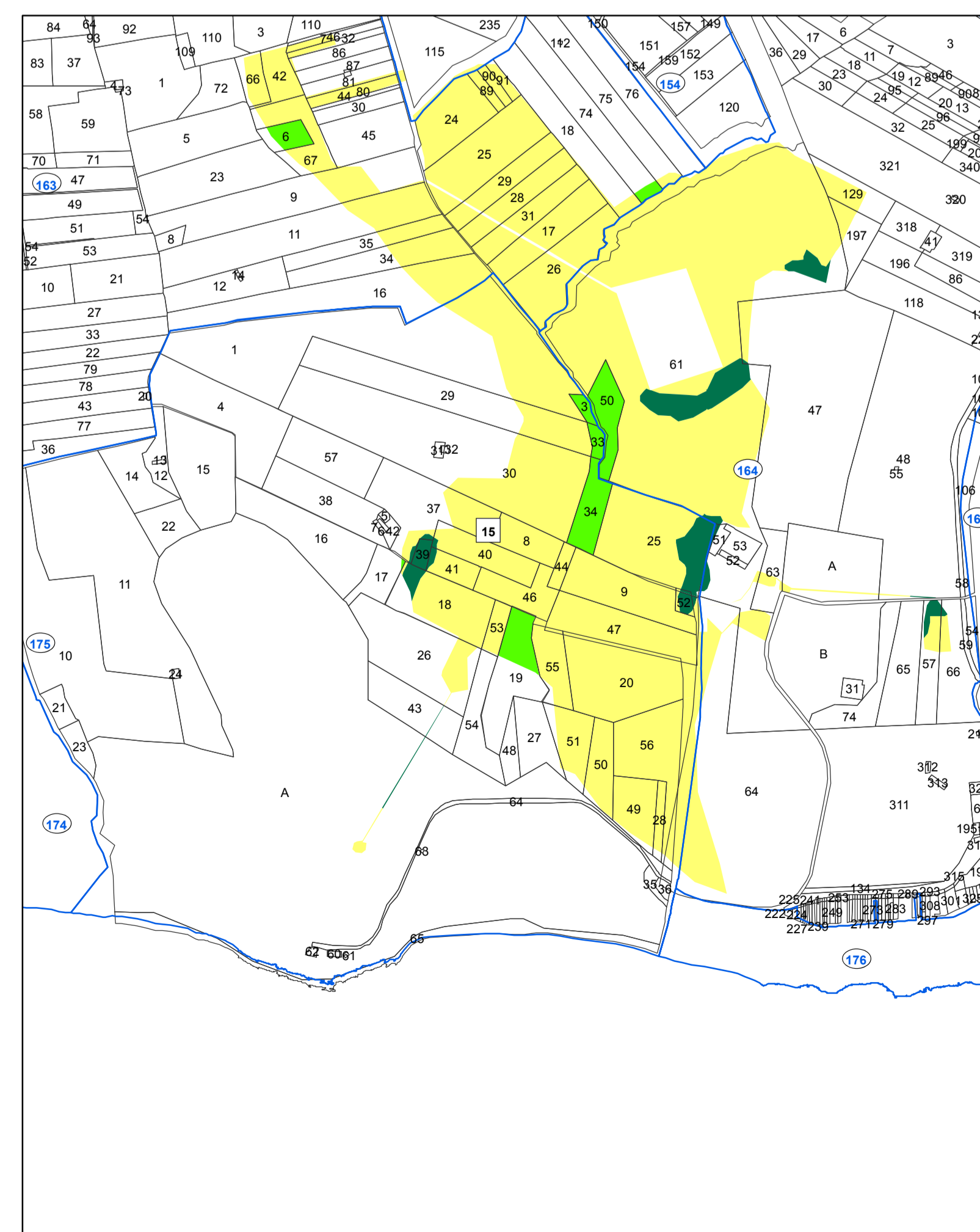

Area percorsa dal fuoco su catastale con vincoli ai sensi dell'art. 10 della L. 353/2000 - Scala 1:800

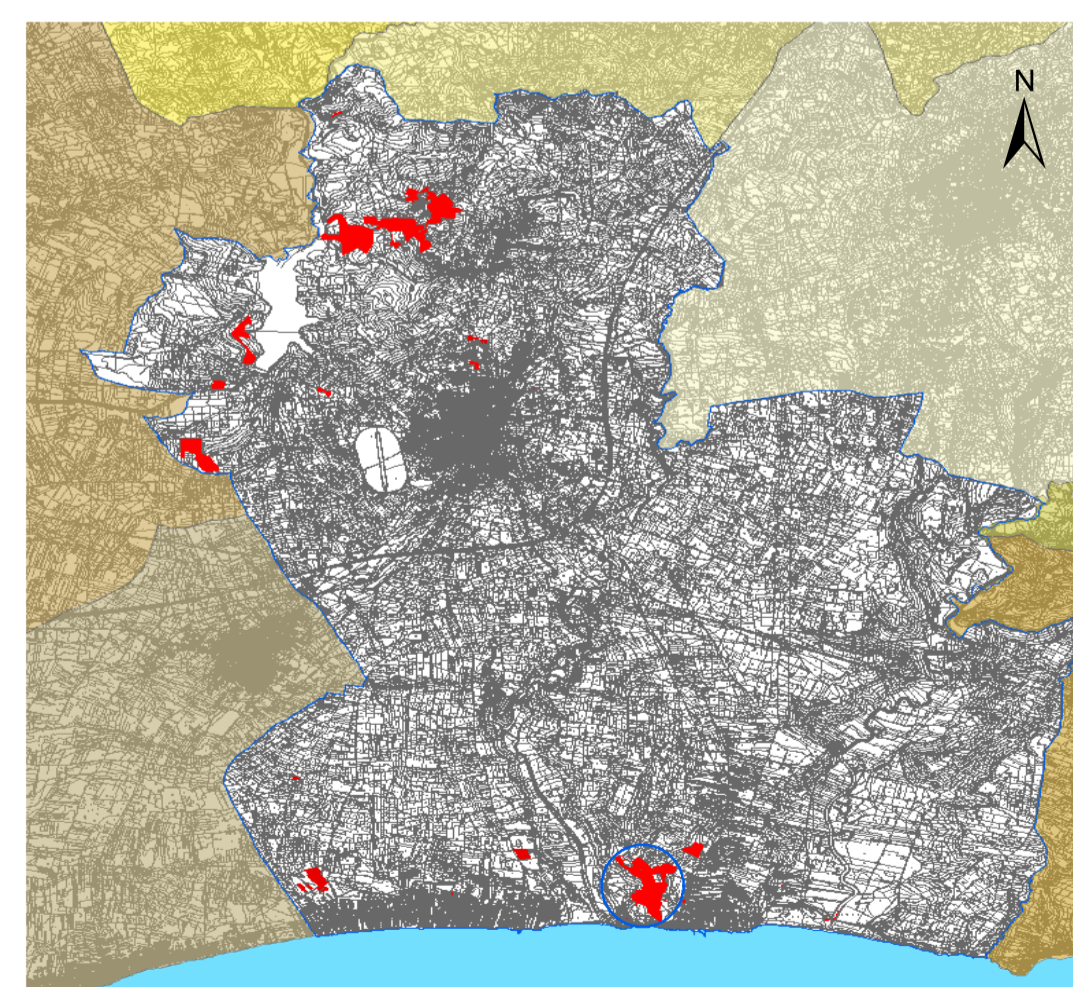

Rappresentazione sistema di coordinate Gauss-Boaga fuso EST (EPSG: 3004, Monte Mario Italy zone 2)
C.T.R. 10.000 - ATN 2007-2008

Legenda

Particelle catastali percorse dal fuoco e vincolate ai sensi dell'art. 10 comma 1 L. 353 del 21/11/2000.

- boschi, fasce forestali e rimboscimenti (D.Lgs 227/01 e L.R. 16/96)
- pascolo
- particelle non vincolate

- aree percorse dal fuoco anno 2018

- | | |
|----------------------------|----------------------------|
| 1 Incendio del 30/05/2018 | 12 Incendio del 28/07/2018 |
| 2 Incendio del 31/05/2018 | 13 Incendio del 01/08/2018 |
| 3 Incendio del 24/06/2018 | 14 Incendio del 01/08/2018 |
| 4 Incendio del 26/06/2018 | 15 Incendio del 10/08/2018 |
| 5 Incendio del 28/06/2018 | 16 Incendio del 10/08/2018 |
| 6 Incendio del 02/07/2018 | 17 Incendio del 10/08/2018 |
| 7 Incendio del 15/07/2018 | 18 Incendio del 04/09/2018 |
| 8 Incendio del 20/07/2018 | 19 Incendio del 05/09/2018 |
| 9 Incendio del 20/07/2018 | 20 Incendio del 01/10/2018 |
| 10 Incendio del 20/07/2018 | |
| 11 Incendio del 24/07/2018 | |

- Perimetrazione fogli di mappa
- Numerazione fogli di mappa

Regione Siciliana
Città di Castelvetro
VII Direzione Organizzativa
U.O. - Nodo S.I.T.R.

Anno 2018

Catasto incendi (aggiornamento anno 2018)
"Art. 10 Legge n° 353/2000 e successive modifiche e integrazioni"

Tav. 3.13

-Aree percorse dal fuoco su:
C.T.R. - P.R.G. - Catasto
Scala 1:8.000

Il Sindaco
Il Responsabile VII Direzione Organizzativa

Dott. Vincenzo Alfano
Ing. Danilo La Rocca

Approvato: (elenca provvisorio)
Delibera di G.M. n° 69 del 24/10/2019

Pubblicato:
Dal 28/11/2019 al 27/12/2019

Approvato: (elenca definitiva)
Delibera di G.M. n° 05 del 14/01/2020

Gruppo di progettazione:
Responsabile Unico del Procedimento
Tecnico GIS redattore
Collaboratrice amministrativa

Geom. Matteo Catanzaro
Geom. Maurizio Titone
Sig.ra Enza Tito

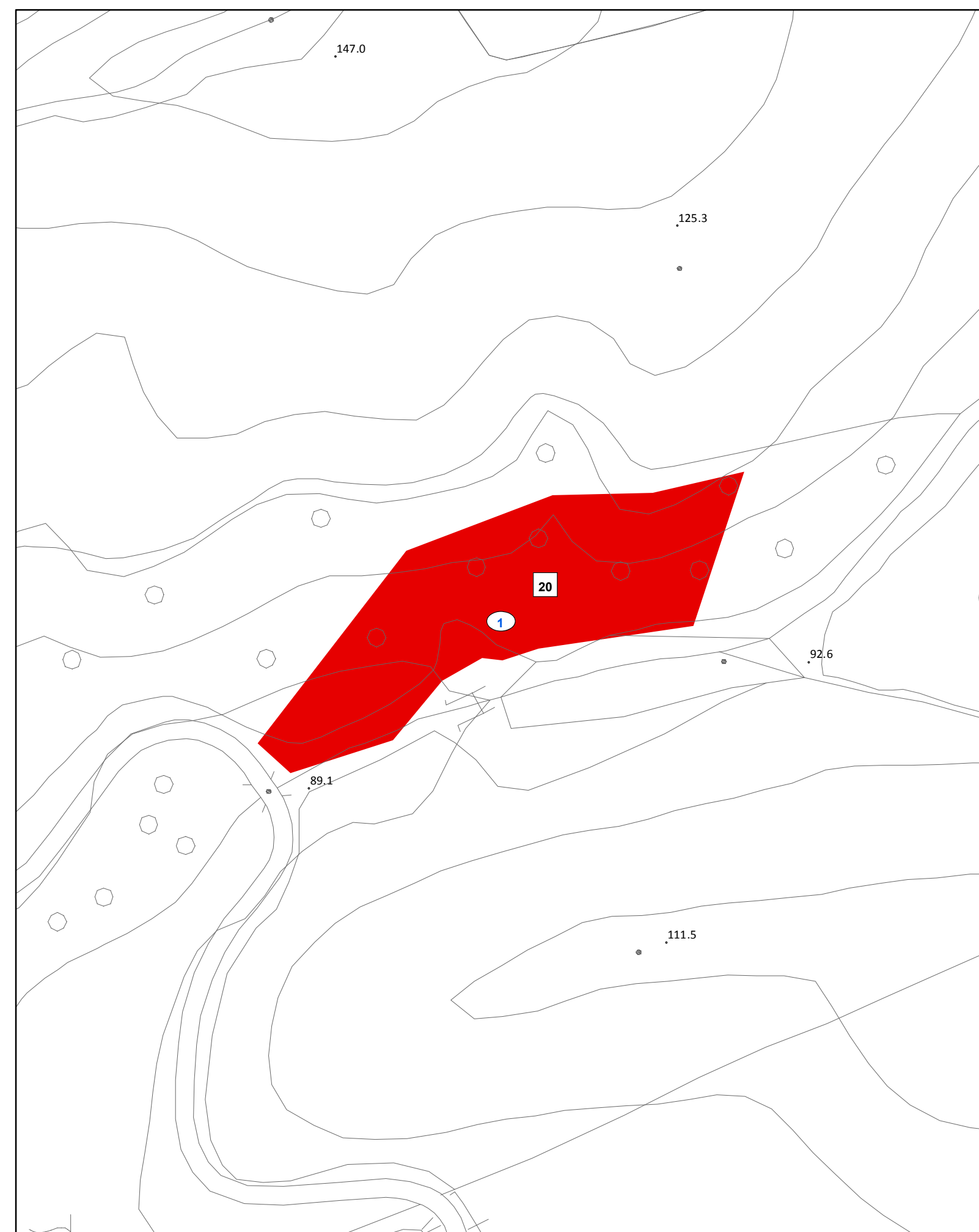

Area percorsa dal fuoco su C.T.R. - Scala 1:2000

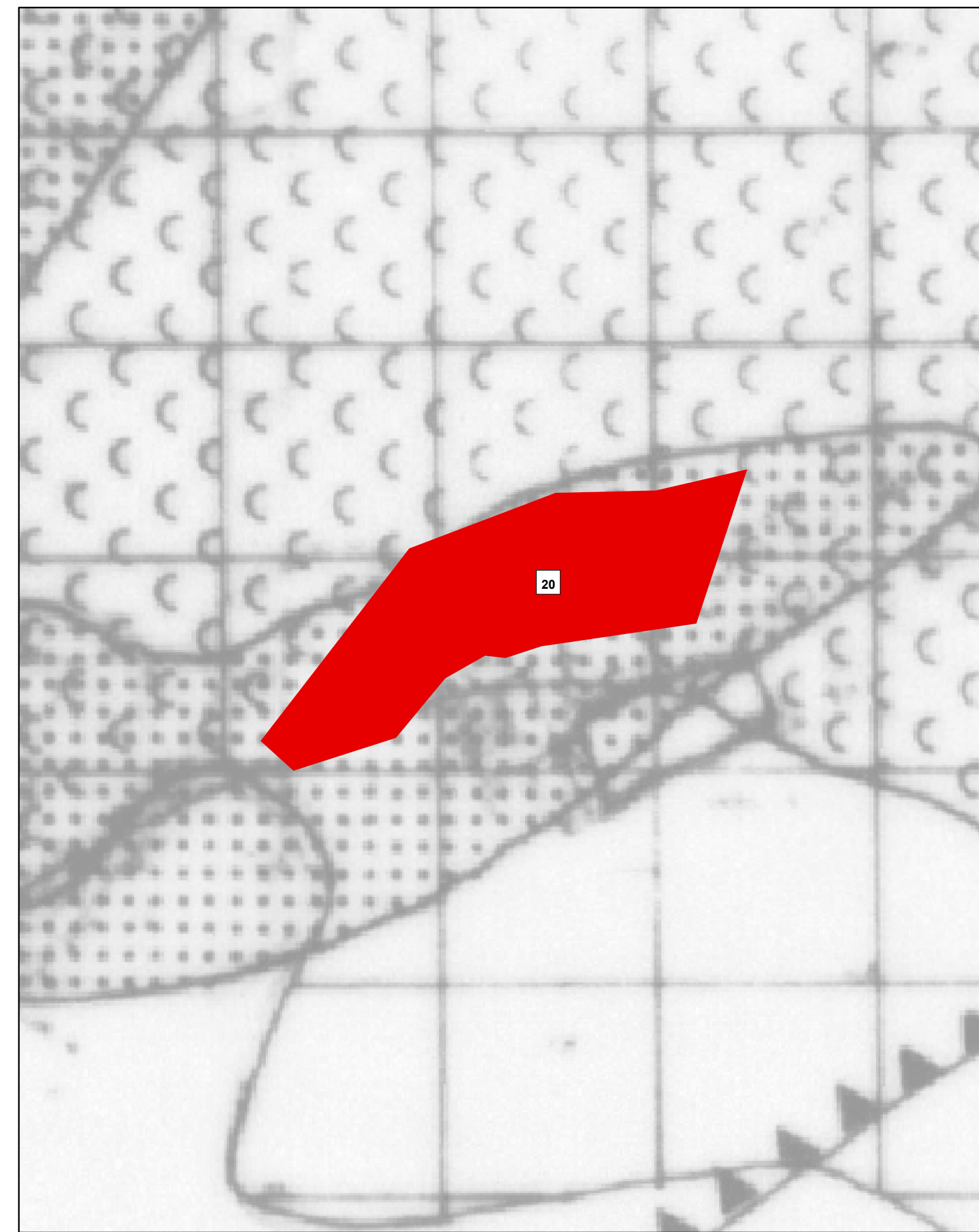

Area percorsa dal fuoco su Tav. 8.2 del P.R.G. vigente - Scala 1:2000

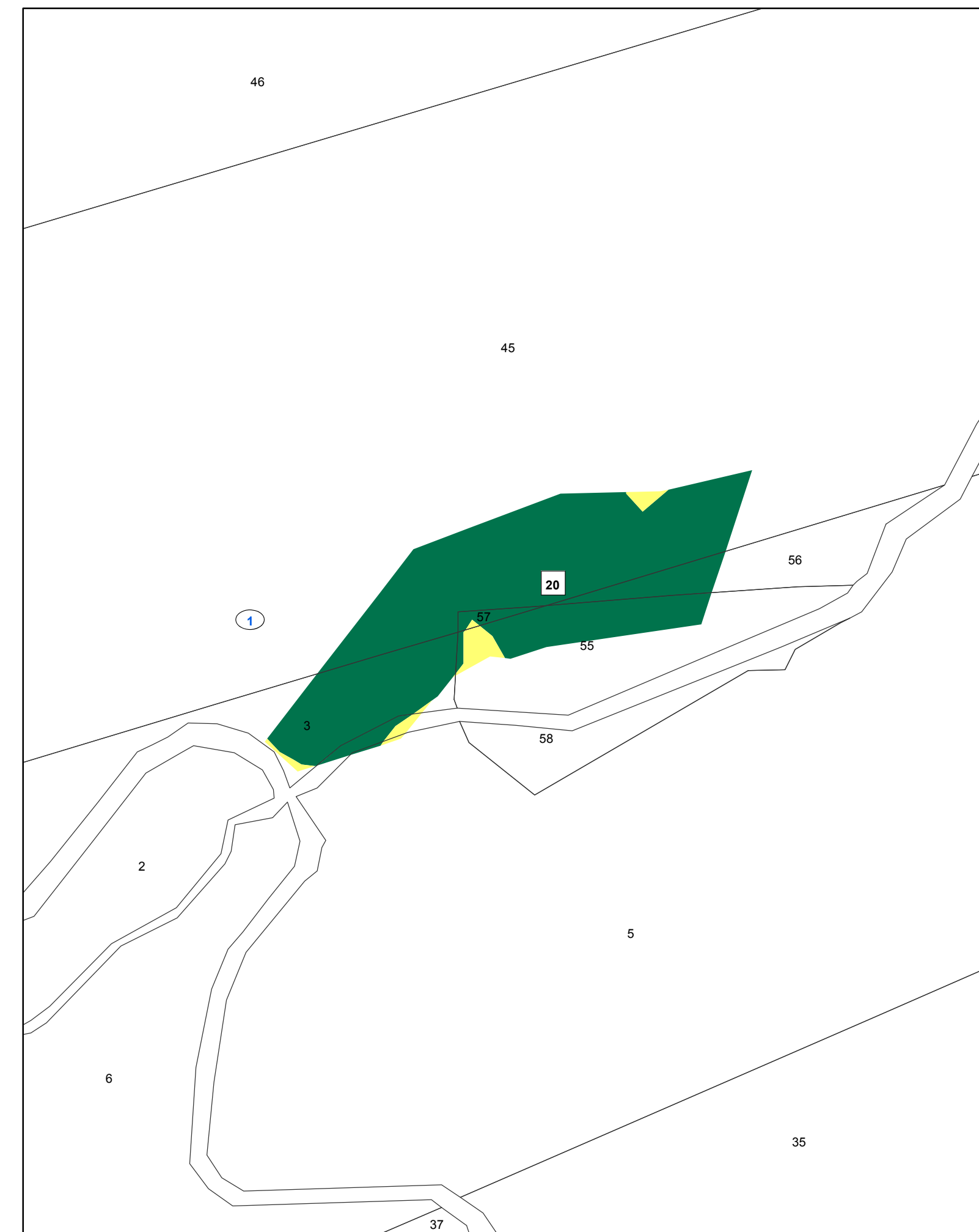

Area percorsa dal fuoco su catastale con vincoli ai sensi dell'art. 10 della L. 353/2000 - Scala 1:2000

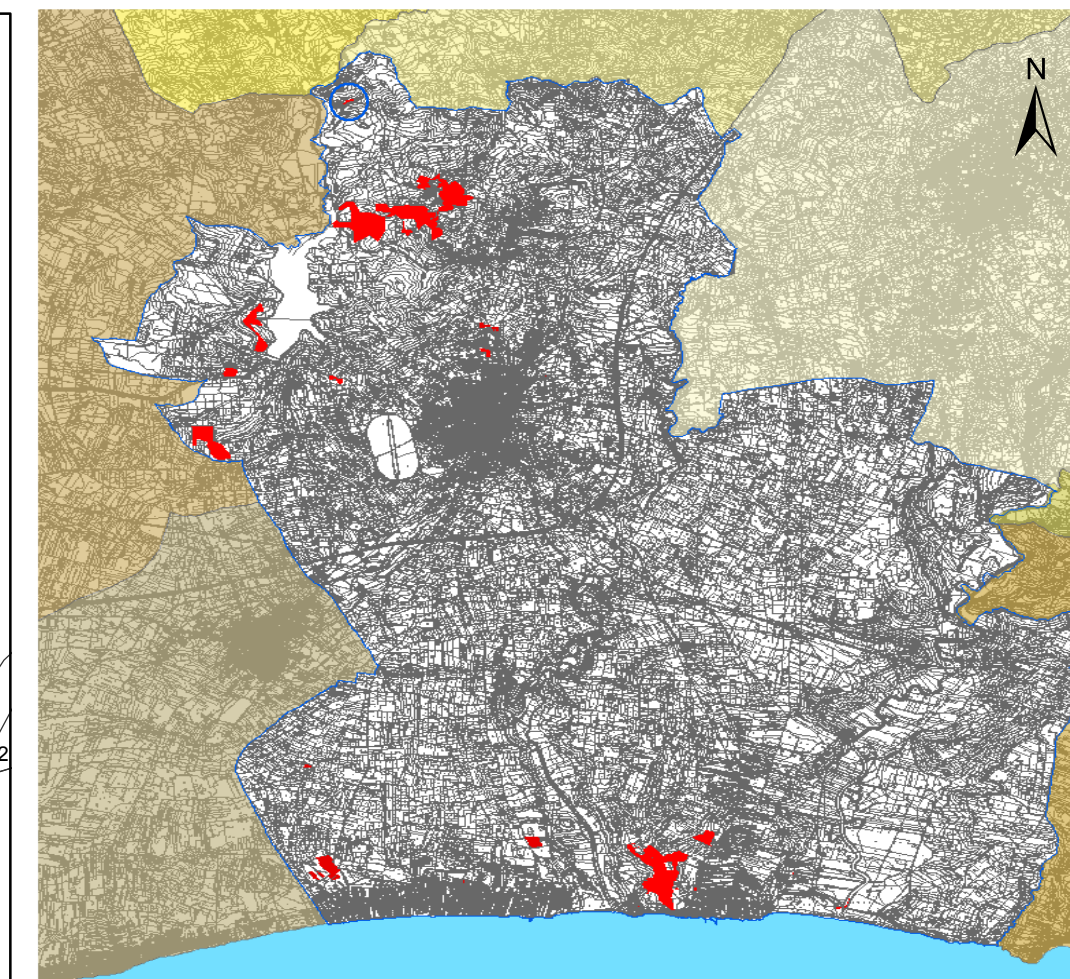

Rappresentazione sistema di coordinate Gauss-Boaga fuso EST (EPSG: 3004, Monte Mario Italy zone 2)
"C.T.R. 10.000 - ATA 2007-2008"

Legenda
Particelle catastali percorse dal fuoco e vincolate ai sensi dell'art. 10 comma1 L. 353 del 21/11/2000.

- - boschi, fasce forestali e rimboschimenti (D.Lgs 227/01 e L.R. 16/96)
- - pascolo
- - particelle non vincolate
- - aree percorse dal fuoco anno 2018

1 Incendio del 30/05/2018	12 Incendio del 28/07/2018
2 Incendio del 31/05/2018	13 Incendio del 01/08/2018
3 Incendio del 24/06/2018	14 Incendio del 01/08/2018
4 Incendio del 26/06/2018	15 Incendio del 10/08/2018
5 Incendio del 28/06/2018	16 Incendio del 10/08/2018
6 Incendio del 02/07/2018	17 Incendio del 10/08/2018
7 Incendio del 15/07/2018	18 Incendio del 04/09/2018
8 Incendio del 20/07/2018	19 Incendio del 05/09/2018
9 Incendio del 20/07/2018	20 Incendio del 01/10/2018
10 Incendio del 20/07/2018	
11 Incendio del 24/07/2018	

— Perimetrazione fogli di mappa
 ○ Numerazione fogli di mappa

Regione Siciliana
Città di Castelvetro
 VII Direzione Organizzativa
 U.O. - Nodo S.I.T.R.

Anno 2018

Catasto incendi (aggiornamento anno 2018)
 "Art. 10 Legge n° 353/2000 e successive modifiche e integrazioni"

Tav. 3.17

-Aree percorse dal fuoco su:
 C.T.R. - P.R.G. - Catasto
 Scala 1:2.000

Il Sindaco
 Il Responsabile VII Direzione Organizzativa

Dott. Vincenzo Alfano
 Ing. Danilo La Rocca

Approvato: (elenco provvisorio)
 Delibera di G.M. n° 69 del 24/10/2019

Publicato:
 Dal 28/11/2019 al 27/12/2019

Approvato: (elenco definitiva)
 Delibera di G.M. n° 05 del 14/01/2020

Gruppo di progettazione:
 Responsabile Unico del Procedimento *Geom. Matteo Catanzaro*
 Tecnico GIS redattore *Geom. Maurizio Titone*
 Collaboratrice amministrativa *Sig.ra Enza Tilotta*

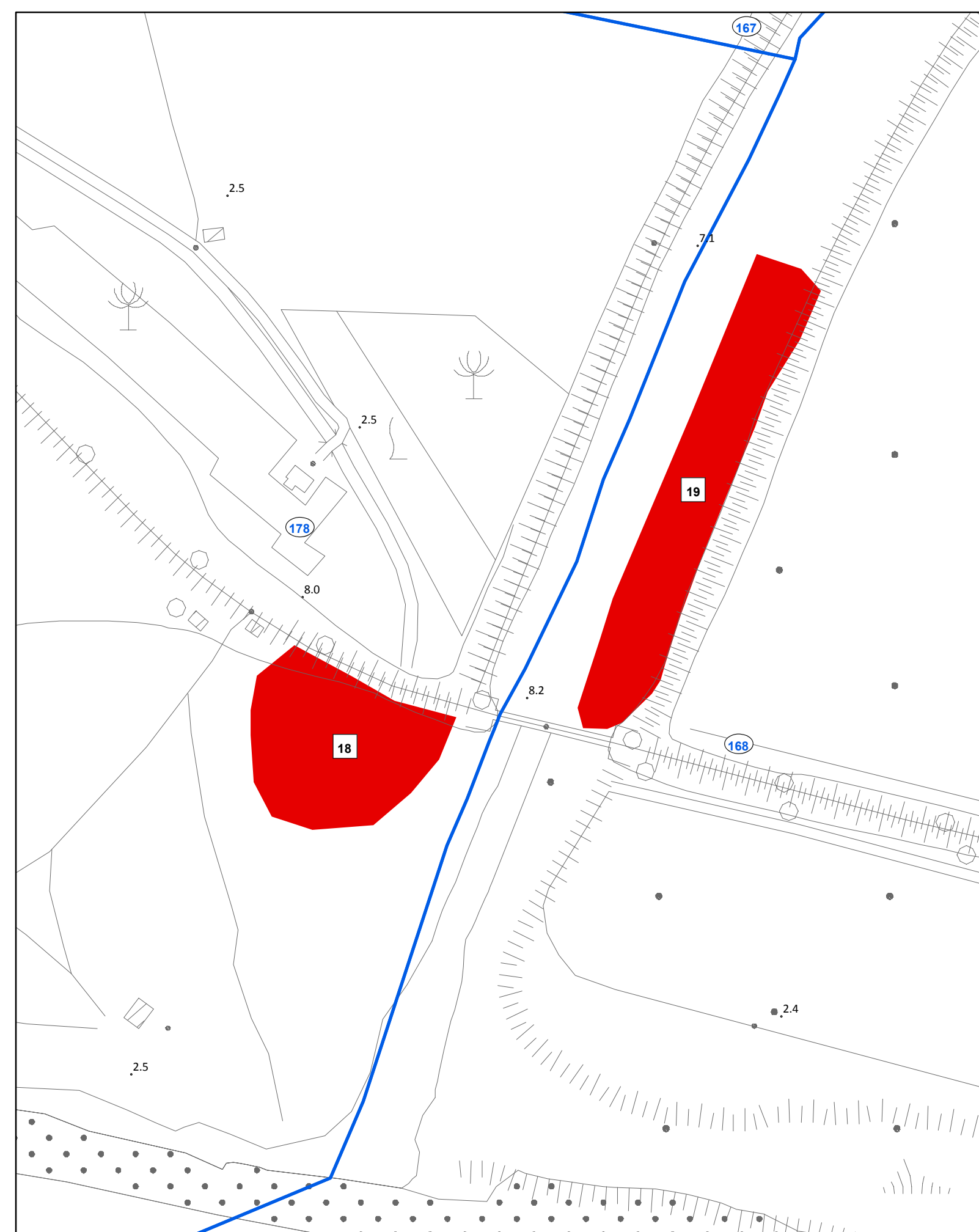

Area percorsa dal fuoco su C.T.R. - Scala 1:2000

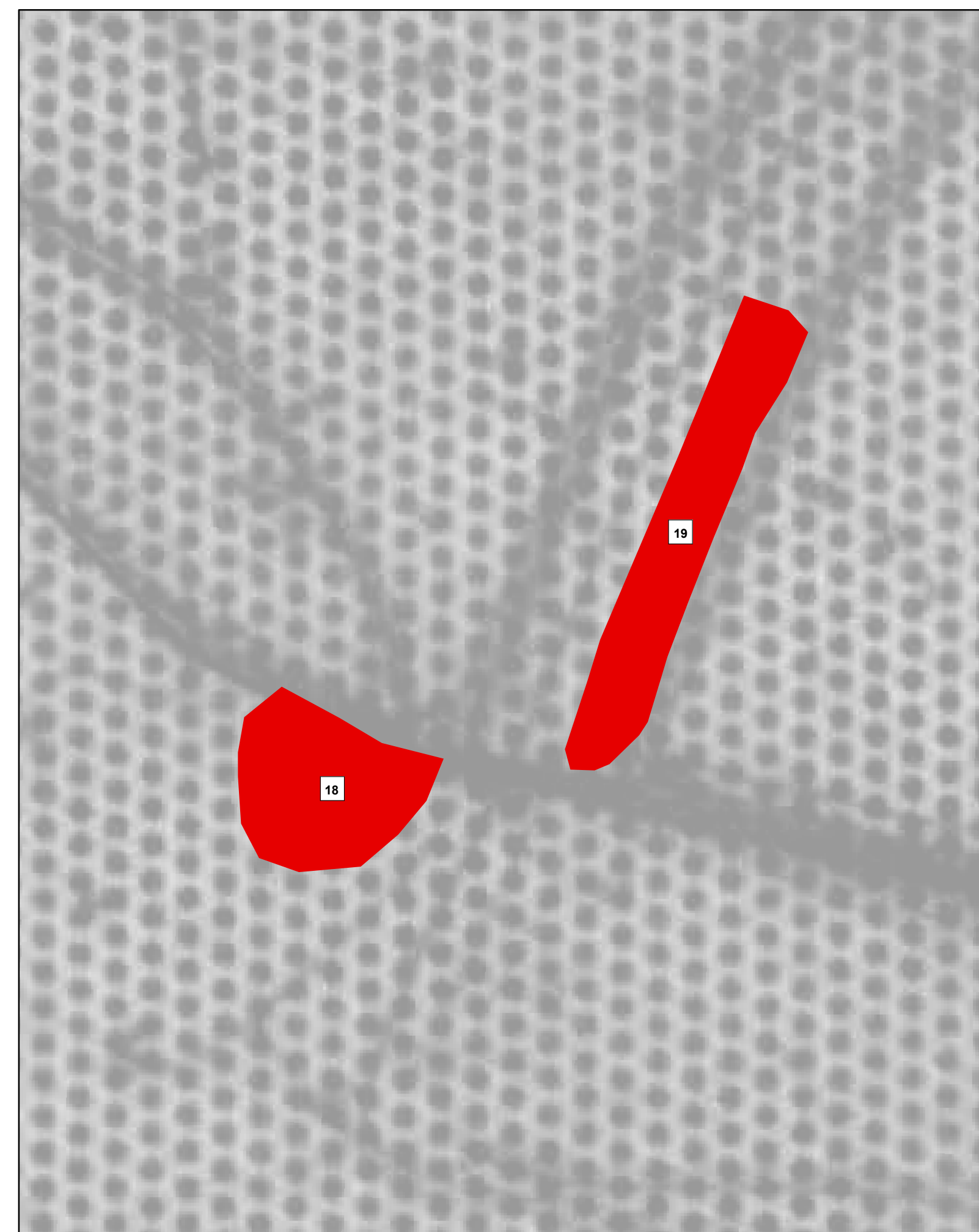

Area percorsa dal fuoco su Tav. 8.2 del P.R.G. vigente - Scala 1:2000



Area percorsa dal fuoco su catastale con vincoli ai sensi dell'art. 10 della L. 353/2000 - Scala 1:2000

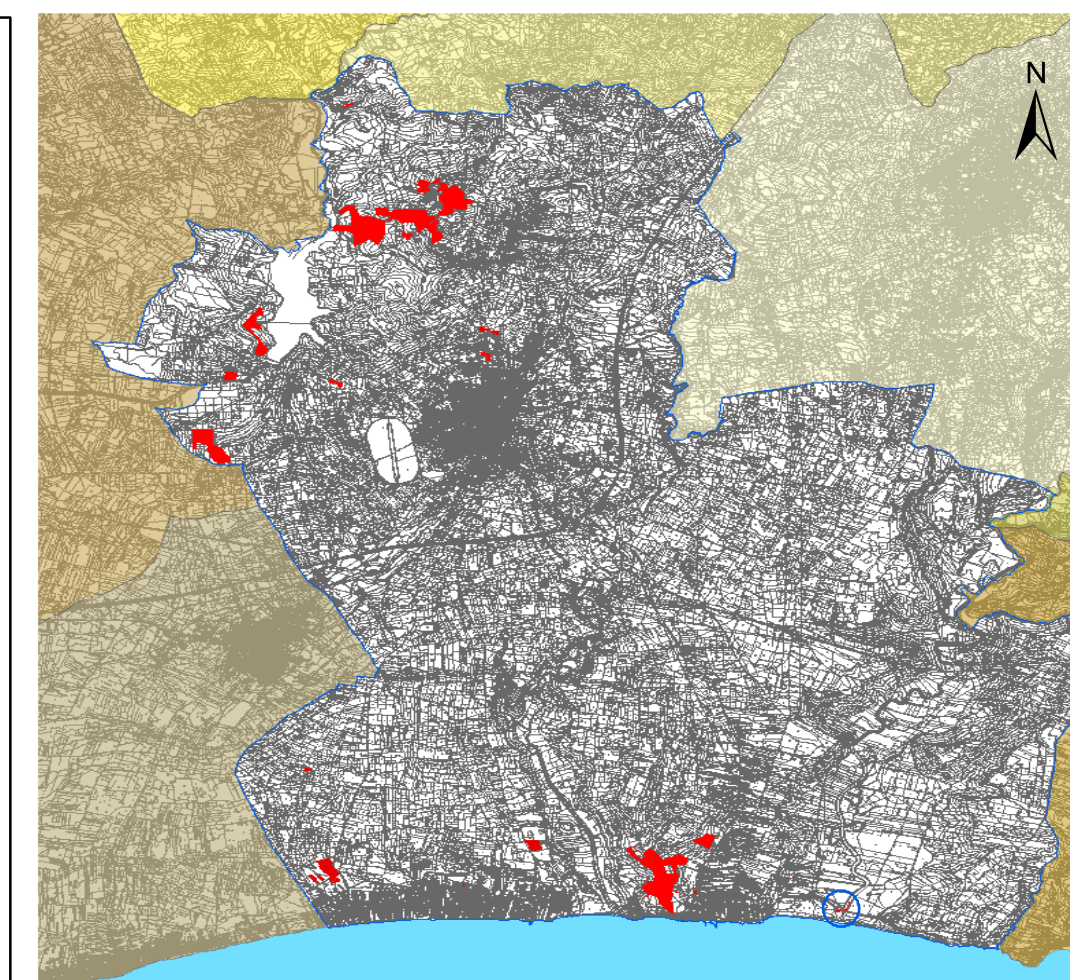

Rappresentazione sistema di coordinate Gauss-Boaga fuso EST (EPSG: 3004, Monte Mario Italy zone 2)
"C.T.R. 10.000 - ATA 2007-2008"

Legenda
Particelle catastali percorse dal fuoco e vincolate ai sensi dell'art. 10 comma1 L. 353 del 21/11/2000.

- - boschi, fasce forestali e rimboschimenti (D.Lgs 227/01 e L.R. 16/96)
- - pascolo
- - particelle non vincolate
- - aree percorse dal fuoco anno 2018

1 Incendio del 30/05/2018	12 Incendio del 28/07/2018
2 Incendio del 31/05/2018	13 Incendio del 01/08/2018
3 Incendio del 24/06/2018	14 Incendio del 01/08/2018
4 Incendio del 26/06/2018	15 Incendio del 10/08/2018
5 Incendio del 28/06/2018	16 Incendio del 10/08/2018
6 Incendio del 02/07/2018	17 Incendio del 10/08/2018
7 Incendio del 15/07/2018	18 Incendio del 04/09/2018
8 Incendio del 20/07/2018	19 Incendio del 05/09/2018
9 Incendio del 20/07/2018	20 Incendio del 01/10/2018
10 Incendio del 20/07/2018	
11 Incendio del 24/07/2018	

— Perimetrazione fogli di mappa
 ○ Numerazione fogli di mappa

Regione Siciliana
Città di Castelvetro
 VII Direzione Organizzativa
 U.O. - Nodo S.I.T.R.

Anno 2018

Catasto incendi (aggiornamento anno 2018)
 "Art. 10 Legge n° 353/2000 e successive modifiche e integrazioni"

Tav. 3.16

-Aree percorse dal fuoco su:
 C.T.R. - P.R.G. - Catasto
 Scala 1:2.000

Il Sindaco
 Il Responsabile VII Direzione Organizzativa

Dott. Vincenzo Alfano
 Ing. Danilo La Rocca

Approvato: (elenco provvisorio)
 Delibera di G.M. n° 69 del 24/10/2019

Publicato:
 Dal 28/11/2019 al 27/12/2019

Approvato: (elenco definitiva)
 Delibera di G.M. n° 05 del 14/01/2020

Gruppo di progettazione:
 Responsabile Unico del Procedimento *Geom. Matteo Catanzaro*
 Tecnico GIS redattore *Geom. Maurizio Titone*
 Collaboratrice amministrativa *Sig.ra Enza Tilotta*



Regione Siciliana
Città di Castelvetro
 VII Direzione Organizzativa
 U.O. - Nodo S.I.T.R.



Anno 2018

Catasto incendi (aggiornamento anno 2018)
 “Art. 10 Legge n° 353/2000 e successive modifiche e integrazioni”

Tav. 4.1

- Revisione Catasto Incendi Periodo 2007/2013

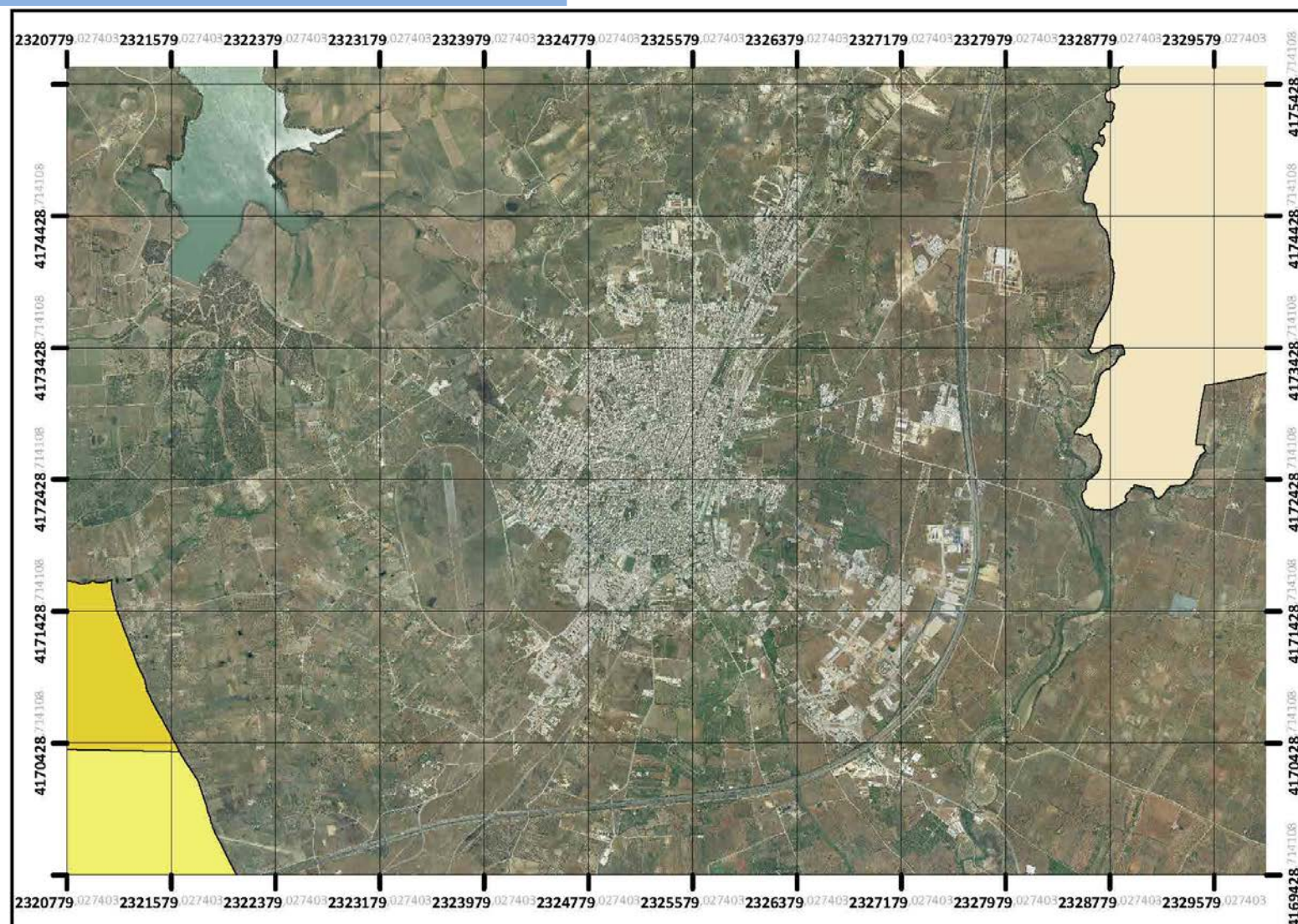

Il Sindaco *Dott. Vincenzo Alfano*
 Il Responsabile VII Direzione Organizzativa *Ing. Danilo La Rocca*

Gruppo di progettazione:

Responsabile Unico del Procedimento *Geom. Matteo Catanzaro*
 Tecnico GIS redattore *Geom. Maurizio Titone*
 Collaboratrice amministrativa *Sig.ra Enza Tilotta*

Approvato: *(elenco provvisorio)*
 Delibera di G.M. n° 69 del 24/10/2019

Pubblicato:
 Dal 28/11/2019 al 27/12/2019

Approvato: *(elenco definitivo)*
 Delibera di G.M. n° 05 del 14/01/2020

Revisione catasto dei soprassuoli percorsi dal fuoco
periodo 2007-2010, approvato con Delibera di G.M. n. 74 del 24.02.2012.

PERIMETRAZIONE AREE PERCORSE DAL FUOCO							AREE PERCORSE DAL FUOCO VINCOLATE AI SENSI DELL'ART. 10 LEGGE 353/2000, modificato con la Legge N. 350/2003										
Identif. incendio	Data incendio	Foglio di Mappa	Particella	Superficie Catastale "mq."	Qualità catastale	Superficie percorsa dal fuoco "mq."	Previsione del P.R.G. vigente dell'area percorsa dal fuoco	Superficie oggetto di vincolo "mq."		Divieto variazione destinazione boschi e pascoli 15 anni	Divieto costruzione edifici civili e attività *	Divieto di pascolo e caccia boschi 10 anni	Divieto rimboscimento e ingegneria ambientale boschi e pascoli 5 anni	Tavola di riferimento "Catasto incendi anni 2007-2010"			
								bosco	pascolo								
1	25/06/2007	163	36	8.620,00	Vigneto	4.054,00	Interesse Archeologico (Parco Archeologico di Selinunte)							4.a			
				2.000,00	Seminativo												
		163	77	11.600,00	Seminativo	199,00											
				175	10	59.630,00		Seminativo	5.607,00								
		175	11	70.170,00	Seminativo	10.578,00											
1	06/07/2008	19	223	10.220,00	Pascolo Arb	4.981,00	Boschi, fasce forestali e rimboscimento	4.981,00	4.981,00	06/07/2023	Vincolo scaduto dal 06/07/2018	Vincolo scaduto dal 06/07/2018	Vincolo scaduto dal 06/07/2013	4.b			
				8.050,00	Pascolo	3.446,00		3.446,00	06/07/2023	Vincolo scaduto dal 06/07/2018	Vincolo scaduto dal 06/07/2018	Vincolo scaduto dal 06/07/2013					
				3.080,00	Pascolo	2.715,00		2.715,00	06/07/2023	Vincolo scaduto dal 06/07/2018	Vincolo scaduto dal 06/07/2018	Vincolo scaduto dal 06/07/2013					
				7.500,00	Pascolo	1.216,00		1.216,00	06/07/2023	Vincolo scaduto dal 06/07/2018	Vincolo scaduto dal 06/07/2018	Vincolo scaduto dal 06/07/2013					
2	13/07/2008	11	79	15.600,00	Vigneto	10.077,00	"E1" Attività agricola							4.c			
				9.400,00	Seminativo												
				1.920,00	Incolt.Prod												
				5.370,00	Vigneto												
		11	80	16.800,00	Vigneto	10.509,00											
				11.600,00	Seminativo												
				2.000,00	Incolt.Prod												
				2.040,00	Vigneto												
				11	81	31.980,00		Pascolo	5.398,00		5.398,00	13/07/2023	Vincolo scaduto dal 13/07/2018			Vincolo scaduto dal 13/07/2013	
				11	82	16.150,00		Vigneto	334,00								
7.730,00	Uliveto																
		11	112	6.200,00	Uliveto	3.719,00											
17.020,00	Vigneto																
		11	120	8.580,00	Vigneto	7.706,00											
		11	187	19.400,00	Uliveto	758,00											
				13.899,00	Vign Ulivet												
3	01/08/2008	1	2	15.717,00	Vigneto	4.125,00	Boschi, fasce forestali e rimboscimento	4.125,00		01/08/2023	Vincolo scaduto dal 01/08/2018	Vincolo scaduto dal 01/08/2018	Vincolo scaduto dal 01/08/2013	4.d			
				44.933,00	Seminativo												
		1	43	3.320,00	Vigneto	1.947,00											
		22.290,00	Seminativo														
		1	68	4.000,00	Seminativo	25,00		25,00	01/08/2023	Vincolo scaduto dal 01/08/2018	Vincolo scaduto dal 01/08/2018	Vincolo scaduto dal 01/08/2013					
4	03/08/2008	167	115	1.055,00	Pascolo	50,00	Riserva naturale "Fiume Belice" Preriserva		50,00	03/08/2023	Vincolo scaduto dal 03/08/2018		Vincolo scaduto dal 03/08/2013	4.e			
				25,00	Pascolo										20,00	03/08/2023	Vincolo scaduto dal 03/08/2018

* Art. 10 comma 1 "...E' inoltre vietata per dieci anni, sui predetti soprassuoli, la realizzazione di edifici nonché di strutture e infrastrutture finalizzate ad insediamenti civili ed attività produttive, fatti salvi i casi in cui detta realizzazione sia stata prevista in data precedente l'incendio dagli strumenti urbanistici vigenti a tale data..."

PERIMETRAZIONE AREE PERCORSE DAL FUOCO							AREE PERCORSE DAL FUOCO VINCOLATE AI SENSI DELL'ART. 10 LEGGE 353/2000, modificato con la Legge N. 350/2003								
Identif. incendio	Data incendio	Foglio di Mappa	Particella	Superficie Catastale "mq."	Qualità catastale	Superficie percorsa dal fuoco "mq."	Previsione del P.R.G. vigente dell'area percorsa dal fuoco	Superficie oggetto di vincolo "mq."		Divieto variazione destinazione boschi e pascoli 15 anni	Divieto costruzione edifici civili e attività produttive * boschi e pascoli 10 anni	Divieto di pascolo e caccia boschi 10 anni	Divieto rimboscimento e ingegneria ambientale boschi e pascoli 5 anni	Tavola di riferimento "Catasto incendi anni 2007-2010"	
								bosco	pascolo						
4	03/08/2008	178	2	1.940,00	Incolt Prod	380,00	Riserva naturale "Fiume Belice" Preriserva							4.e	
		178	4	3.570,00	Vigneto	104,00									
		178	6	5.795,00	Pascolo	158,00			158,00	03/08/2023	Vincolo scaduto dal 03/08/2018		Vincolo scaduto dal 03/08/2013		
		178	7	2.150,00	Seminativo	136,00									
		178	20	1.880,00	FU D/7	495,00									
		178	126	160,00	Pascolo	11,00			11,00	03/08/2023	Vincolo scaduto dal 03/08/2018		Vincolo scaduto dal 03/08/2013		
		178	132	4.510,00	Pascolo	49,00			49,00	03/08/2023	Vincolo scaduto dal 03/08/2018		Vincolo scaduto dal 03/08/2013		
5	31/08/2008	11	4	2.150,00	Pascolo	1.009,00	_ "E1" Attività agricola (per la maggior parte), _Boschi, fasce forestali e rimboscimento (per la rimanente parte)	46,00	963,00	31/08/2023	Vincolo scaduto dal 31/08/2018	Vincolo scaduto dal 31/08/2018	Vincolo scaduto dal 31/08/2013	4.f	
		11	5	5.740,00	Fico India	3.860,00		141,00		31/08/2023	Vincolo scaduto dal 31/08/2018	Vincolo scaduto dal 31/08/2018	Vincolo scaduto dal 31/08/2013		
		11	6	204.260,00	Pascolo	1.277,00	_Boschi, fasce forestali e rimboscimento (per la maggior parte); _"E1" Attività agricola (per la rimanente parte)	1.207,00	70,00	31/08/2023	Vincolo scaduto dal 31/08/2018	Vincolo scaduto dal 31/08/2018	Vincolo scaduto dal 31/08/2013		
		11	15	31.740,00	Vigneto	26.905,00		18.018,00		31/08/2023	Vincolo scaduto dal 31/08/2018	Vincolo scaduto dal 31/08/2018	Vincolo scaduto dal 31/08/2013		
		11	16	27.650,00	Vigneto	10.373,00	"E1" Attività agricola								
		11	132	6.440,00	Seminativo	5.596,00	_Boschi, fasce forestali e rimboscimento (per la maggior parte); _"E1" Attività agricola (per la rimanente parte)	5.057,00		31/08/2023	Vincolo scaduto dal 31/08/2018	Vincolo scaduto dal 31/08/2018	Vincolo scaduto dal 31/08/2013		
1	10/06/2010	45	87	219.360,00	Pascolo	180,00	Interesse generale "F" - Parco urbano		180,00	10/06/2025	10/06/2020		Vincolo scaduto dal 10/06/2015	4.g	
		46	10	12.350,00	Vigneto	11.819,00									
		46	11	67,00	Fabb Rurale	67,00									
		46	12	5.020,00	Vigneto	172,00									
		46	14	2.840,00	Sem Arbor	33,00									

* Art. 10 comma 1 "...E' inoltre vietata per dieci anni, sui predetti soprassuoli, la realizzazione di edifici nonché di strutture e infrastrutture finalizzate ad insediamenti civili ed attività produttive, fatti salvi i casi in cui detta realizzazione sia stata prevista in data precedente l'incendio dagli strumenti urbanistici vigenti a tale data..."

PERIMETRAZIONE AREE PERCORSE DAL FUOCO							AREE PERCORSE DAL FUOCO VINCOLATE AI SENSI DELL'ART. 10 LEGGE 353/2000, modificato con la Legge N. 350/2003								
Identif. incendio	Data incendio	Foglio di Mappa	Particella	Superficie Catastale "mq."	Qualità catastale	Superficie percorsa dal fuoco "mq."	Previsione del P.R.G. vigente dell'area percorsa dal fuoco	Superficie oggetto di vincolo "mq."		Divieto variazione destinazione boschi e pascoli 15 anni	Divieto costruzione edifici civili e attività produttive * boschi e pascoli 10 anni	Divieto di pascolo e caccia boschi 10 anni	Divieto rimboscimento e ingegneria ambientale boschi e pascoli 5 anni	Tavola di riferimento "Catasto incendi anni 2007-2010"	
								bosco	pascolo						
2	16/08/2010	1	46	195.050,00	Seminativo	3.403,00	_Boschi, fasce forestali e rimboscimento (per la maggior parte); _"E1" Attività agricola (per la rimanente parte)	2.686,00		16/08/2025	16/08/2020	16/08/2020	Vincolo scaduto dal 16/08/2015	4.h	
				40.000,00	Vigneto										
		1	47	57.130,00	Seminativo	1.898,00	Boschi, fasce forestali e rimboscimento	1.898,00		16/08/2025	16/08/2020	16/08/2020	Vincolo scaduto dal 16/08/2015		
	Orto Irrig														
	Vigneto														
3	25/08/2010	11	8	71.020,00	Seminativo	25.297,00	_Boschi, fasce forestali e rimboscimento (per la maggior parte); _"E1" Attività agricola (per la rimanente parte)	23.224,00		25/08/2025	25/08/2020	25/08/2020	Vincolo scaduto dal 25/08/2015	4.i	
		11	9	670,00	Vigneto	670,00	Boschi, fasce forestali e rimboscimento	670,00		25/08/2025	25/08/2020	25/08/2020	Vincolo scaduto dal 25/08/2015		
		11	79	15.600,00	Vigneto	2.534,00									
				9.400,00	Seminativo										
				1.920,00	Incolt Prod										
				5.370,00	Vigneto										
		11	80	16.800,00	Vigneto	15.694,00	"E1" Attività agricola								
				11.600,00	Seminativo										
				2.000,00	Incolt Prod										
				2.040,00	Vigneto										
		11	81	31.980,00	Pascolo	21.001,00			21.001,00	25/08/2025	25/08/2020		Vincolo scaduto dal 25/08/2015		
		11	82	16.150,00	Vigneto	23.788,00									
				7.730,00	Uliveto										
11	83	6.100,00	Uliveto	2.680,00	_"E1" Attività agricola (per la maggior parte), _Boschi, fasce forestali e rimboscimento (per la rimanente parte)	277,00	1.686,00	25/08/2025	25/08/2020	25/08/2020		Vincolo scaduto dal 25/08/2015			
		1.730,00	Pascolo												
11	85	14.760,00	Pascolo	13.556,00	Boschi, fasce forestali e rimboscimento	13.556,00		25/08/2025	25/08/2020	25/08/2020	Vincolo scaduto dal 25/08/2015				
11	94	99.960,00	Vigneto	77.717,00	_Boschi, fasce forestali e rimboscimento (per la maggior parte); _"E1" Attività agricola (per la rimanente parte)	62.882,00		25/08/2025	25/08/2020	25/08/2020	Vincolo scaduto dal 25/08/2015				
11	95	50.810,00	Pascolo	45.681,00	Boschi, fasce forestali e rimboscimento	45.681,00	45.681,00	25/08/2025	25/08/2020	25/08/2020	Vincolo scaduto dal 25/08/2015				
11	120	8.580,00	Vigneto	487,00											
11	121	15.100,00	Uliveto	645,00	"E1" Attività agricola										
		9.580,00	Vign Ulivet												

* Art. 10 comma 1 "...E' inoltre vietata per dieci anni, sui predetti soprassuoli, la realizzazione di edifici nonché di strutture e infrastrutture finalizzate ad insediamenti civili ed attività produttive, fatti salvi i casi in cui detta realizzazione sia stata prevista in data precedente l'incendio dagli strumenti urbanistici vigenti a tale data..."

PERIMETRAZIONE AREE PERCORSE DAL FUOCO							AREE PERCORSE DAL FUOCO VINCOLATE AI SENSI DELL'ART. 10 LEGGE 353/2000, modificato con la Legge N. 350/2003								
Identif. incendio	Data incendio	Foglio di Mappa	Particella	Superficie Catastale "mq."	Qualità catastale	Superficie percorsa dal fuoco "mq."	Previsione del P.R.G. vigente dell'area percorsa dal fuoco	Superficie oggetto di vincolo "mq."		Divieto variazione destinazione boschi e pascoli 15 anni	Divieto costruzione edifici civili e attività produttive * boschi e pascoli 10 anni	Divieto di pascolo e caccia boschi 10 anni	Divieto rimboscimento e ingegneria ambientale boschi e pascoli 5 anni	Tavola di riferimento "Catasto incendi anni 2007-2010"	
								bosco	pascolo						
3	25/08/2010	11	122	3.700,00	Uliveto	5.333,00	_Boschi, fasce forestali e rimboscimento (per la maggior parte); _Attività agricola "E1" (per la rimanente parte)	4.818,00		25/08/2025	25/08/2020	25/08/2020	Vincolo scaduto dal 25/08/2015	4.i	
				11.860,00	Vign Ulivet										
		11	123	12.040,00	Pascolo	11.563,00		11.546,00	17,00	25/08/2025	25/08/2020	25/08/2020	Vincolo scaduto dal 25/08/2015		
		11	124	17.170,00	Vign Ulivet	3.874,00	Boschi, fasce forestali e rimboscimento	3.874,00		25/08/2025	25/08/2020	25/08/2020	Vincolo scaduto dal 25/08/2015		
		11	126	10.190,00	Pascolo	783,00		783,00	25/08/2025	25/08/2020	25/08/2020	Vincolo scaduto dal 25/08/2015			
		19	92	2.830,00	Uliveto	103,00		103,00	25/08/2025	25/08/2020	25/08/2020	Vincolo scaduto dal 25/08/2015			
		19	93	1.690,00	Uliveto	1.081,00	"E1" Attività agricola								
		19	94	1.600,00	Uliveto	147,00									
				170,00	Vign Ulivet										
		19	95	2.190,00	Incolt Prod	1.824,00									
		19	96	400,00	Vigneto	64,00									
				110,00	Incolt Prod										
		19	97	400,00	Vigneto	58,00									
		19	98	1.470,00	Incolt Prod	5,00									
		19	101	1.000,00	Vigneto	29,00									
				120,00	Seminativo										
		19	208	400,00	Uliveto	574,00									
				16.710,00	Semin Arbor										
		19	221	710,00	Uliveto	22,00	Boschi, fasce forestali e rimboscimento	22,00		25/08/2025	25/08/2020	25/08/2020	Vincolo scaduto dal 25/08/2015		
		19	222	4.830,00	Uliveto	4.448,00	_Boschi, fasce forestali e rimboscimento (per la maggior parte); _"E1" Attività agricola (per la rimanente parte)	4.407,00		25/08/2025	25/08/2020	25/08/2020	Vincolo scaduto dal 25/08/2015		
19	223	10.220,00	Pascolo	9.472,00	Boschi, fasce forestali e rimboscimento	9.472,00	9.472,00	25/08/2025	25/08/2020	25/08/2020	Vincolo scaduto dal 25/08/2015				
19	224	16,00	Fabb Rurale	9,00		9,00		25/08/2025	25/08/2020	25/08/2020	Vincolo scaduto dal 25/08/2015				
19	225	8.050,00	Pascolo	2.188,00		2.188,00	2.188,00	25/08/2025	25/08/2020	25/08/2020	Vincolo scaduto dal 25/08/2015				
19	263	8.480,00	Pascolo	37,00		37,00	37,00	25/08/2025	25/08/2020	25/08/2020	Vincolo scaduto dal 25/08/2015				

* Art. 10 comma 1 "...E' inoltre vietata per dieci anni, sui predetti soprassuoli, la realizzazione di edifici nonché di strutture e infrastrutture finalizzate ad insediamenti civili ed attività produttive, fatti salvi i casi in cui detta realizzazione sia stata prevista in data precedente l'incendio dagli strumenti urbanistici vigenti a tale data..."

PERIMETRAZIONE AREE PERCORSE DAL FUOCO							AREE PERCORSE DAL FUOCO VINCOLATE AI SENSI DELL'ART. 10 LEGGE 353/2000, modificato con la Legge N. 350/2003							
Identif. incendio	Data incendio	Foglio di Mappa	Particella	Superficie Catastale "mq."	Qualità catastale	Superficie percorsa dal fuoco "mq."	Previsione del P.R.G. vigente dell'area percorsa dal fuoco	Superficie oggetto di vincolo "mq."		Divieto variazione destinazione boschi e pascoli 15 anni	Divieto costruzione edifici civili e attività produttive * boschi e pascoli 10 anni	Divieto di pascolo e caccia boschi 10 anni	Divieto rimboschimento e ingegneria ambientale boschi e pascoli 5 anni	Tavola di riferimento "Catasto incendi anni 2007-2010"
								bosco	pascolo					
3	25/08/2010	19	274	3.960,00	Pascolo	16,00	Boschi, fasce forestali e rimboschimento	16,00	16,00	25/08/2025	25/08/2020	25/08/2020	Vincolo scaduto dal 25/08/2015	4.i
		19	319	500,00	Uliveto	123,00		123,00		25/08/2025	25/08/2020	25/08/2020	Vincolo scaduto dal 25/08/2015	
				1.990,00	Vigneto									
		19	320	1.360,00	Pascolo	114,00		114,00	25/08/2025	25/08/2020	25/08/2020	Vincolo scaduto dal 25/08/2015		
		19	321	8.300,00	Incolt Prod	281,00		281,00	25/08/2025	25/08/2020	25/08/2020	Vincolo scaduto dal 25/08/2015		
		19	324	3.080,00	Pascolo	3.066,00		3.066,00	25/08/2025	25/08/2020	25/08/2020	Vincolo scaduto dal 25/08/2015		
		19	340	7.500,00	Pascolo	227,00		227,00	25/08/2025	25/08/2020	25/08/2020	Vincolo scaduto dal 25/08/2015		
		19	370	1.960,00	Vigneto	253,00		253,00	25/08/2025	25/08/2020	25/08/2020	Vincolo scaduto dal 25/08/2015		
		19	375	850,00	Pascolo	69,00		69,00	25/08/2025	25/08/2020	25/08/2020	Vincolo scaduto dal 25/08/2015		
		19	399	9.211,00	Uliveto	1.082,00		1.082,00	1.082,00	25/08/2025	25/08/2020	25/08/2020	Vincolo scaduto dal 25/08/2015	
				1.739,00	Pascolo Arb									
		19	415	7.340,00	Incolt Prod	3.116,00	"E1" Attività agricola							
19	417	3.220,00	Uliveto	3.074,00	_Boschi, fasce forestali e rimboschimento (per la maggior parte); _"E1" Attività agricola (per la rimanente parte)	2.773,00		25/08/2025	25/08/2020	25/08/2020	Vincolo scaduto dal 25/08/2015			
19	418	3.240,00	Uliveto	2.525,00		1.275,00		25/08/2025	25/08/2020	25/08/2020	Vincolo scaduto dal 25/08/2015			

* Art. 10 comma 1 "...E' inoltre vietata per dieci anni, sui predetti soprassuoli, la realizzazione di edifici nonché di strutture e infrastrutture finalizzate ad insediamenti civili ed attività produttive, fatti salvi i casi in cui detta realizzazione sia stata prevista in data precedente l'incendio dagli strumenti urbanistici vigenti a tale data..."

Revisione catasto dei soprassuoli percorsi dal fuoco
anno 2011, approvato con Delibera di G.M. n. 301 del 13.08.2012.

PERIMETRAZIONE AREE PERCORSE DAL FUOCO						AREE PERCORSE DAL FUOCO VINCOLATE AI SENSI DELL'ART. 10 LEGGE 353/2000, modificato con la Legge N. 350/2003						
Data incendio	Foglio di Mappa	Particella	Superficie Catastale "mq."	Qualità catastale	Superficie percorsa dal fuoco "mq."	Previsione del P.R.G. vigente dell'area percorsa dal fuoco	Superficie oggetto di vincolo "mq."	Divieto variazione destinazione boschi e pascoli 15 anni	Divieto costruzione edifici civili e attività produttive * boschi e pascoli 10 anni	Divieto di pascolo e caccia boschi 10 anni	Divieto rimboscimento e ingegneria ambientale boschi e pascoli 5 anni	Tavola di riferimento "Catasto incendi anno 2011"
12/06/2011	11	6	204.260,00	Pascolo	20.658,00	Boschi, fasce forestali e rimboscimento	20.658,00	12/06/2026	12/06/2021	12/06/2021	Vincolo scaduto dal 12/06/2016	3.a
12/06/2011	11	7	14.800,00	Uliveto	32.282,00	_Boschi, fasce forestali e rimboscimento (per la maggior parte) _ "E1" Attività agricola (per la rimanente parte)	Pascolo 6.184,00 Bosco 26.098,00	12/06/2026	12/06/2021	12/06/2021	Vincolo scaduto dal 12/06/2016	3.a
			135.640,00	Pascolo								
12/06/2011	11	8	71.020,00	Seminativo	12.011,00	_ "E1" Attività agricola (per la maggior parte), _ Boschi, fasce forestali e rimboscimento (per la rimanente parte)	1.338,00	12/06/2026	12/06/2021	12/06/2021	Vincolo scaduto dal 12/06/2016	3.a
12/06/2011	11	79	15.600,00	Vigneto	8.995,00	"E1" Attività agricola						3.a
			9.400,00	Seminativo								
			1.920,00	Incol. Prod.								
			5.370,00	Vigneto								
12/06/2011	11	80	16.800,00	Vigneto	7.409,00	"E1" Attività agricola						3.a
			11.600,00	Seminativo								
			2.000,00	Incol. Prod.								
			2.040,00	Vigneto								
12/06/2011	11	81	31.980,00	Pascolo	1.184,00	"E1" Attività agricola	1.184,00	12/06/2026	12/06/2021		Vincolo scaduto dal 12/06/2016	3.a
12/06/2011	11	94	99.960,00	Vigneto	14.500,00	_ "E1" Attività agricola (per la maggior parte), _ Boschi, fasce forestali e rimboscimento (per la rimanente parte)	3.079,00	12/06/2026	12/06/2021	12/06/2021	Vincolo scaduto dal 12/06/2016	3.a

* Art. 10 comma 1 "... È inoltre vietata per dieci anni, sui predetti soprassuoli, la realizzazione di edifici nonché di strutture e infrastrutture finalizzate ad insediamenti civili ed attività produttive, fatti salvi i casi in cui detta realizzazione sia stata prevista in data precedente l'incendio dagli strumenti urbanistici vigenti a tale data ..."

PERIMETRAZIONE AREE PERCORSE DAL FUOCO						AREE PERCORSE DAL FUOCO VINCOLATE AI SENSI DELL'ART. 10 LEGGE 353/2000, modificato con la Legge N. 350/2003						
Data incendio	Foglio di Mappa	Particella	Superficie Catastale "mq."	Qualità catastale	Superficie percorsa dal fuoco "mq."	Previsione del P.R.G. vigente dell'area percorsa dal fuoco	Superficie oggetto di vincolo "mq."	Divieto variazione destinazione boschi e pascoli 15	Divieto costruzione edifici civili e attività produttive * boschi e pascoli 10 anni	Divieto di pascolo e caccia boschi 10 anni	Divieto rimboschimento e ingegneria ambientale boschi e pascoli 5 anni	Tavola di riferimento "Catasto incendi anno 2011"
12/06/2011	11	145	3.200,00 3.670,00	Uliveto Vigneto	633,00	"E1" Attività agricola						3.a
12/06/2011	11	146	7.370,00	Uliveto	2.699,00	_"E1" Attività agricola (per la maggior parte), _Boschi, fasce forestali e rimboschimento (per la rimanente parte)	877,00	12/06/2026	12/06/2021	12/06/2021	Vincolo scaduto dal 12/06/2016	3.a
12/06/2011	11	180	5.819,00	Vigneto	5.569,00	"E1" Attività agricola						3.a
12/06/2011	11	181	3.100,00 1.469,00	Uliveto Vigneto	752,00	"E1" Attività agricola						3.a
12/06/2011	11	185	5.599,00	Ente Urbano	85,00	_Boschi, fasce forestali e rimboschimento (per la maggior parte) _"E1" Attività agricola (per la rimanente parte)	62,00	12/06/2026	12/06/2021	12/06/2021	Vincolo scaduto dal 12/06/2016	3.a
30/07/2011	11	4	2.150,00	Pascolo	963,00	_"E1" Attività agricola (per la maggior parte), _Boschi, fasce forestali e rimboschimento (per la rimanente parte)	Pascolo 903,00 Bosco 60,00	30/07/2026	30/07/2021	30/07/2021	Vincolo scaduto dal 30/07/2016	3.b
30/07/2011	11	5	5.740,00	Fico d'india	5.493,00	_"E1" Attività agricola (per la maggior parte), _Boschi, fasce forestali e rimboschimento (per la rimanente parte)	94,00	30/07/2026	30/07/2021	30/07/2021	Vincolo scaduto dal 30/07/2016	3.b

* Art. 10 comma 1 "... È inoltre vietata per dieci anni, sui predetti soprassuoli, la realizzazione di edifici nonché di strutture e infrastrutture finalizzate ad insediamenti civili ed attività produttive, fatti salvi i casi in cui detta realizzazione sia stata prevista in data precedente l'incendio dagli strumenti urbanistici vigenti a tale data ..."

PERIMETRAZIONE AREE PERCORSE DAL FUOCO						AREE PERCORSE DAL FUOCO VINCOLATE AI SENSI DELL'ART. 10 LEGGE 353/2000, modificato con la Legge N. 350/2003						
Data incendio	Foglio di Mappa	Particella	Superficie Catastale "mq."	Qualità catastale	Superficie percorsa dal fuoco "mq."	Previsione del P.R.G. vigente dell'area percorsa dal fuoco	Superficie oggetto di vincolo "mq."	Divieto variazione destinazione boschi e pascoli 15 anni	Divieto costruzione edifici civili e attività produttive * boschi e pascoli 10 anni	Divieto di pascolo e caccia boschi 10 anni	Divieto rimboscimento e ingegneria ambientale boschi e pascoli 5 anni	Tavola di riferimento "Catasto incendi anno 2011"
30/07/2011	11	15	31.740,00	Vigneto	29.628,00	_Boschi, fasce forestali e rimboscimento (per la maggior parte) _"E1" Attività agricola (per la rimanente parte)	20.765,00	30/07/2026	30/07/2021	30/07/2021	Vincolo scaduto dal 30/07/2016	3.b
30/07/2011	11	16	27.650,00	Vigneto	22.118,00	"E1" Attività agricola						3.b
30/07/2011	11	35	21.131,00	Seminativo	2.447,00	"E1" Attività agricola						3.b
			15.849,00	Vigneto								
30/07/2011	11	36	1.892,00	Vigneto	1.034,00	"E1" Attività agricola						3.b
			35.068,00	Seminativo								
30/07/2011	11	37	37.370,00	Seminativo	521,00	"E1" Attività agricola						3.b
30/07/2011	11	40	37.060,00	Seminativo	27.041,00	"E1" Attività agricola						3.b
30/07/2011	11	132	6.440,00	Seminativo	5.980,00	_Boschi, fasce forestali e rimboscimento (per la maggior parte) _"E1" Attività agricola (per la rimanente parte)	5.470,00	30/07/2026	30/07/2021	30/07/2021	Vincolo scaduto dal 30/07/2016	3.b
02/08/2011	31	8	87.290,00	Seminativo	2.063,00	Interesse generale "F" - Parco Urbano						3.c
02/08/2011	31	10	30.440,00	Seminativo	389,00	Interesse generale "F" - Parco Urbano						3.c
02/08/2011	31	11	24.510,00	Seminativo	14.713,00	Interesse generale "F" - Parco Urbano						3.c

* Art. 10 comma 1 "... È inoltre vietata per dieci anni, sui predetti soprassuoli, la realizzazione di edifici nonché di strutture e infrastrutture finalizzate ad insediamenti civili ed attività produttive, fatti salvi i casi in cui detta realizzazione sia stata prevista in data precedente l'incendio dagli strumenti urbanistici vigenti a tale data ..."

PERIMETRAZIONE AREE PERCORSE DAL FUOCO						AREE PERCORSE DAL FUOCO VINCOLATE AI SENSI DELL'ART. 10 LEGGE 353/2000, modificato con la Legge N. 350/2003						
Data incendio	Foglio di Mappa	Particella	Superficie Catastale "mq."	Qualità catastale	Superficie percorsa dal fuoco "mq."	Previsione del P.R.G. vigente dell'area percorsa dal fuoco	Superficie oggetto di vincolo "mq."	Divieto variazione destinazione boschi e pascoli 15 anni	Divieto costruzione edifici civili e attività produttive * boschi e pascoli 10 anni	Divieto di pascolo e caccia boschi 10 anni	Divieto rimboscimento e ingegneria ambientale boschi e pascoli 5 anni	Tavola di riferimento "Catasto incendi anno 2011"
02/08/2011	31	12	21.840,00	Seminativo	17.479,00	Interesse generale "F" - Parco Urbano						3.c
02/08/2011	31	13	21.640,00	Seminativo	21.640,00	Interesse generale "F" - Parco Urbano						3.c
02/08/2011	31	14	20.030,00	Seminativo	20.030,00	Interesse generale "F" - Parco Urbano						3.c
02/08/2011	31	16	43.260,00	Seminativo	29.358,00	Interesse generale "F" - Parco Urbano						3.c
02/08/2011	31	17	3.870,00	Pascolo	254,00	Interesse generale "F" - Parco Urbano	254,00	02/08/2026	02/08/2021		Vincolo scaduto dal 02/08/2016	3.c
02/08/2011	31	18	1.820,00	Seminativo	395,00	Interesse generale "F" - Parco Urbano						3.c
02/08/2011	31	19	3.070,00	Seminativo	1.031,00	Interesse generale "F" - Parco Urbano						3.c
02/08/2011	31	20	46.030,00	Seminativo	2.768,00	Interesse generale "F" - Parco Urbano						3.c
02/08/2011	31	21	10.940,00	Seminativo	640,00	Interesse generale "F" - Parco Urbano						3.c
02/08/2011	31	23	2.850,00	Vigneto	238,00	Interesse generale "F" - Parco Urbano						3.c
02/08/2011	31	31	4.900,00	Seminativo	872,00	Interesse generale "F" - Parco Urbano						3.c
02/08/2011	31	36	28.210,00	Seminativo	26.417,00	Interesse generale "F" - Parco Urbano						3.c
			50,00	Uliveto								

* Art. 10 comma 1 "... È inoltre vietata per dieci anni, sui predetti soprassuoli, la realizzazione di edifici nonché di strutture e infrastrutture finalizzate ad insediamenti civili ed attività produttive, fatti salvi i casi in cui detta realizzazione sia stata prevista in data precedente l'incendio dagli strumenti urbanistici vigenti a tale data ..."

PERIMETRAZIONE AREE PERCORSE DAL FUOCO						AREE PERCORSE DAL FUOCO VINCOLATE AI SENSI DELL'ART. 10 LEGGE 353/2000, modificato con la Legge N. 350/2003						
Data incendio	Foglio di Mappa	Particella	Superficie Catastale "mq."	Qualità catastale	Superficie percorsa dal fuoco "mq."	Previsione del P.R.G. vigente dell'area percorsa dal fuoco	Superficie oggetto di vincolo "mq."	Divieto variazione destinazione boschi e pascoli 15 anni	Divieto costruzione edifici civili e attività produttive * boschi e pascoli 10 anni	Divieto di pascolo e caccia boschi 10 anni	Divieto rimboscimento e ingegneria ambientale boschi e pascoli 5 anni	Tavola di riferimento "Catasto incendi anno 2011"
02/08/2011	31	37	10.440,00	Seminativo	1.416,00	Interesse generale "F" - Parco Urbano						3.c
02/08/2011	31	38	4.520,00	Seminativo	1.319,00	Interesse generale "F" - Parco Urbano						3.c
02/08/2011	31	40	182.250,00	Seminativo	940,00	Interesse generale "F" - Parco Urbano						3.c
02/08/2011	31	46	5.340,00	Seminativo	4.925,00	Interesse generale "F" - Parco Urbano						3.c
02/08/2011	31	53	20.198,00	Seminativo	19.149,00	Interesse generale "F" - Parco Urbano						3.c
02/08/2011	31	54	32,00	Fabb. Rurale	32,00	Interesse generale "F" - Parco Urbano						3.c
02/08/2011	31	58	6.444,00	Seminativo	5.448,00	Interesse generale "F" - Parco Urbano						3.c
02/08/2011	32	20	4.410,00	Seminativo	2.079,00	Interesse generale "F" - Parco Urbano (per la maggior parte) - Attrezzature Turistico-Ricettive (per la rimanente parte)						3.c
02/08/2011	32	33	880,00	Seminativo	143,00	Interesse generale "F" - Parco Urbano						3.c
02/08/2011	45	65	48.500,00	Seminativo	1.045,00	Interesse generale "F" - Parco Urbano						3.c
02/08/2011	45	87	219.360,00	Pascolo	142,00	Interesse generale "F" - Parco Urbano	142,00	02/08/2026	02/08/2021		Vincolo scaduto dal 02/08/2016	3.c
19/08/2011	177	1534	63.740,00	Pascolo	2.896,00	Interesse generale "F" - Area attrezzata per la fruizione del mare (per la maggior parte) - Viabilità principale (per la rimanente parte)	2.896,00	19/08/2026	19/08/2021		Vincolo scaduto dal 19/08/2016	3.d

* Art. 10 comma 1 "... È inoltre vietata per dieci anni, sui predetti soprassuoli, la realizzazione di edifici nonché di strutture e infrastrutture finalizzate ad insediamenti civili ed attività produttive, fatti salvi i casi in cui detta realizzazione sia stata prevista in data precedente l'incendio dagli strumenti urbanistici vigenti a tale data ..."

PERIMETRAZIONE AREE PERCORSE DAL FUOCO						AREE PERCORSE DAL FUOCO VINCOLATE AI SENSI DELL'ART. 10 LEGGE 353/2000, modificato con la Legge N. 350/2003						
Data incendio	Foglio di Mappa	Particella	Superficie Catastale "mq."	Qualità catastale	Superficie percorsa dal fuoco "mq."	Previsione del P.R.G. vigente dell'area percorsa dal fuoco	Superficie oggetto di vincolo "mq."	Divieto variazione destinazione boschi e pascoli 15 anni	Divieto costruzione edifici civili e attività produttive * boschi e pascoli 10 anni	Divieto di pascolo e caccia boschi 10 anni	Divieto rimboscimento e ingegneria ambientale boschi e pascoli 5 anni	Tavola di riferimento "Catasto incendi anno 2011"
02/09/2011	11	64	1.170,00	Pascolo	1.318,00	"E1" Attività agricola	1.170,00	02/09/2026	02/09/2021		Vincolo scaduto dal 02/09/2016	3.e
			10.000,00	Seminativo								
02/09/2011	11	66	1.900,00	Vigneto	4.523,00	"E1" Attività agricola						3.e
			5.880,00	Vign Ulivet								
02/09/2011	11	67	32.220,00	Pascolo	30.637,00	_Boschi, fasce forestali e rimboscimento (per la maggior parte) _"E1" Attività agricola (per la rimanente parte)	Bosco 19.340,00 Pascolo 11.297,00	02/09/2026	02/09/2021	02/09/2021	Vincolo scaduto dal 02/09/2016	3.e
02/09/2011	11	86	9.230,00	Pascolo	1.413,00	_"E1" Attività agricola (per la maggior parte), _Boschi, fasce forestali e rimboscimento (per la rimanente parte)	1.413,00	02/09/2026	02/09/2021	02/09/2021	Vincolo scaduto dal 02/09/2016	3.e
02/09/2011	11	87	31.910,00	Pascolo	31.754,00	_Boschi, fasce forestali e rimboscimento (per la maggior parte) _"E1" Attività agricola (per la rimanente parte)	Bosco 31.457,00 Pascolo 297,00	02/09/2026	02/09/2021	02/09/2021	Vincolo scaduto dal 02/09/2016	3.e
02/09/2011	11	116	12.900,00	Vigneto	697,00	"E1" Attività agricola						3.e
			7.710,00	Vign Ulivet								
02/09/2011	11	118	1.700,00	Uliveto	1.203,00	"E1" Attività agricola	1.203,00	02/09/2026	02/09/2021		Vincolo scaduto dal 02/09/2016	3.e
			7.400,00	Pascolo								

* Art. 10 comma 1 "... È inoltre vietata per dieci anni, sui predetti soprassuoli, la realizzazione di edifici nonché di strutture e infrastrutture finalizzate ad insediamenti civili ed attività produttive, fatti salvi i casi in cui detta realizzazione sia stata prevista in data precedente l'incendio dagli strumenti urbanistici vigenti a tale data ..."

PERIMETRAZIONE AREE PERCORSE DAL FUOCO						AREE PERCORSE DAL FUOCO VINCOLATE AI SENSI DELL'ART. 10 LEGGE 353/2000, modificato con la Legge N. 350/2003						
Data incendio	Foglio di Mappa	Particella	Superficie Catastale "mq."	Qualità catastale	Superficie percorsa dal fuoco "mq."	Previsione del P.R.G. vigente dell'area percorsa dal fuoco	Superficie oggetto di vincolo "mq."	Divieto variazione destinazione boschi e pascoli 15 anni	Divieto costruzione edifici civili e attività produttive * boschi e pascoli 10 anni	Divieto di pascolo e caccia boschi 10 anni	Divieto rimboscimento e ingegneria ambientale boschi e pascoli 5 anni	Tavola di riferimento "Catasto incendi anno 2011"
02/09/2011	11	125	12.590,00	Vign Ulivet	6.535,00	_Boschi, fasce forestali e rimboscimento (per la maggior parte) _"E1" Attività agricola (per la rimanente parte)	6.535,00	02/09/2026	02/09/2021	02/09/2021	Vincolo scaduto dal 02/09/2016	3.e
02/09/2011	11	126	10.190,00	Pascolo	1.206,00	_"E1" Attività agricola (per la maggior parte), _Boschi, fasce forestali e rimboscimento (per la rimanente parte)	1.206,00	02/09/2026	02/09/2021	02/09/2021	Vincolo scaduto dal 02/09/2016	3.e
02/09/2011	11	158	3.800,00	Vigneto	2.465,00	"E1" Attività agricola						3.e
			2.140,00	Vign Ulivet								
02/09/2011	11	159	1.400,00	Uliveto	1.473,00	"E1" Attività agricola						3.e
			3.980,00	Vign Ulivet								
02/09/2011	11	161	100,00	Uliveto	1.698,00	"E1" Attività agricola	1.698,00	02/09/2026	02/09/2021		Vincolo scaduto dal 02/09/2016	3.e
			3.120,00	Pascolo								
02/09/2011	12	180	400,00	Vign Ulivet	400,00	"E1" Attività agricola						3.e
02/09/2011	12	253	2.990,00	Semin Arbor	2.990,00	"E1" Attività agricola						3.e
02/09/2011	12	254	5.950,00	Semin Arbor	5.950,00	"E1" Attività agricola						3.e
02/09/2011	12	255	2.150,00	Vigneto	2.150,00	"E1" Attività agricola						3.e
02/09/2011	12	256	1.720,00	Seminativo	1.712,00	"E1" Attività agricola						3.e
02/09/2011	12	257	3.150,00	Uliveto	112,00	"E1" Attività agricola						3.e
02/09/2011	12	258	910,00	Incolt Prod	834,00	"E1" Attività agricola						3.e

* Art. 10 comma 1 "... È inoltre vietata per dieci anni, sui predetti soprassuoli, la realizzazione di edifici nonché di strutture e infrastrutture finalizzate ad insediamenti civili ed attività produttive, fatti salvi i casi in cui detta realizzazione sia stata prevista in data precedente l'incendio dagli strumenti urbanistici vigenti a tale data ..."

PERIMETRAZIONE AREE PERCORSE DAL FUOCO						AREE PERCORSE DAL FUOCO VINCOLATE AI SENSI DELL'ART. 10 LEGGE 353/2000, modificato con la Legge N. 350/2003						
Data incendio	Foglio di Mappa	Particella	Superficie Catastale "mq."	Qualità catastale	Superficie percorsa dal fuoco "mq."	Previsione del P.R.G. vigente dell'area percorsa dal fuoco	Superficie oggetto di vincolo "mq."	Divieto variazione destinazione boschi e pascoli 15 anni	Divieto costruzione edifici civili e attività produttive * boschi e pascoli 10 anni	Divieto di pascolo e caccia boschi 10 anni	Divieto rimboscimento e ingegneria ambientale boschi e pascoli 5 anni	Tavola di riferimento "Catasto incendi anno 2011"
02/09/2011	12	259	860,00	Incolt Prod	813,00	"E1" Attività agricola						3.e
02/09/2011	12	260	2.950,00	Incolt Prod	2.940,00	"E1" Attività agricola						3.e
02/09/2011	12	267	1.050,00	Incolt Prod	1.050,00	"E1" Attività agricola						3.e
02/09/2011	12	268	1.270,00	Incolt Prod	1.270,00	"E1" Attività agricola						3.e
02/09/2011	12	269	350,00	Incolt Prod	350,00	"E1" Attività agricola						3.e
02/09/2011	12	270	2.540,00	Uliveto	382,00	"E1" Attività agricola						3.e
02/09/2011	12	274	860,00	Pascolo	443,00	"E1" Attività agricola	443,00	02/09/2026	02/09/2021		Vincolo scaduto dal 02/09/2016	3.e
02/09/2011	12	275	3.980,00	Pascolo	3.825,00	"E1" Attività agricola	3.825,00	02/09/2026	02/09/2021		Vincolo scaduto dal 02/09/2016	3.e
02/09/2011	12	276	930,00	Pascolo Arb	898,00	"E1" Attività agricola	898,00	02/09/2026	02/09/2021		Vincolo scaduto dal 02/09/2016	3.e
02/09/2011	12	277	1.340,00	Uliveto	1.340,00	"E1" Attività agricola						3.e
02/09/2011	12	278	300,00	Uliveto	300,00	"E1" Attività agricola						3.e
02/09/2011	12	279	2.090,00	Uliveto	1.959,00	"E1" Attività agricola						3.e
02/09/2011	12	280	4.800,00	Uliveto	4.422,00	"E1" Attività agricola						3.e
02/09/2011	12	281	1.670,00	Incolt Prod	1.604,00	"E1" Attività agricola						3.e
02/09/2011	12	282	1.760,00	Incolt Prod	1.680,00	"E1" Attività agricola						3.e

* Art. 10 comma 1 "... È inoltre vietata per dieci anni, sui predetti soprassuoli, la realizzazione di edifici nonché di strutture e infrastrutture finalizzate ad insediamenti civili ed attività produttive, fatti salvi i casi in cui detta realizzazione sia stata prevista in data precedente l'incendio dagli strumenti urbanistici vigenti a tale data ..."

PERIMETRAZIONE AREE PERCORSE DAL FUOCO						AREE PERCORSE DAL FUOCO VINCOLATE AI SENSI DELL'ART. 10 LEGGE 353/2000, modificato con la Legge N. 350/2003						
Data incendio	Foglio di Mappa	Particella	Superficie Catastale "mq."	Qualità catastale	Superficie percorsa dal fuoco "mq."	Previsione del P.R.G. vigente dell'area percorsa dal fuoco	Superficie oggetto di vincolo "mq."	Divieto variazione destinazione boschi e pascoli 15 anni	Divieto costruzione edifici civili e attività produttive * boschi e pascoli 10 anni	Divieto di pascolo e caccia boschi 10 anni	Divieto rimboscimento e ingegneria ambientale boschi e pascoli 5 anni	Tavola di riferimento "Catasto incendi anno 2011"
02/09/2011	12	283	10.680,00	Pascolo Arb	9.914,00	E1" Attività agricola	9.914,00	02/09/2026	02/09/2021		Vincolo scaduto dal 02/09/2016	3.e
02/09/2011	12	289	4.900,00	Uliveto	78,00	E1" Attività agricola						3.e
			940,00	Seminativo								
02/09/2011	12	290	4.330,00	Incolt Prod	3.879,00	E1" Attività agricola						3.e
02/09/2011	12	293	6.280,00	Vigneto	656,00	E1" Attività agricola						3.e
02/09/2011	12	294	3.410,00	Vigneto	3.006,00	E1" Attività agricola						3.e
02/09/2011	12	295	8.220,00	Vigneto	213,00	E1" Attività agricola						3.e
02/09/2011	12	296	1.990,00	Pascolo Arb	1.990,00	E1" Attività agricola	1.990,00	02/09/2026	02/09/2021		Vincolo scaduto dal 02/09/2016	3.e
02/09/2011	12	303	600,00	Pascolo	43,00	E1" Attività agricola	43,00	02/09/2026	02/09/2021		Vincolo scaduto dal 02/09/2016	3.e
02/09/2011	12	317	400,00	Vign Ulivet	400,00	E1" Attività agricola						3.e
02/09/2011	12	326	4.170,00	Incolt Prod	3.743,00	E1" Attività agricola						3.e
02/09/2011	12	333	7.480,00	Semin Arbor	7.394,00	E1" Attività agricola						3.e
02/09/2011	12	373	2.640,00	Uliveto	1.111,00	E1" Attività agricola						3.e
02/09/2011	12	374	800,00	Uliveto	596,00	E1" Attività agricola						3.e
02/09/2011	19	1	5.890,00	Pascolo Arb	5.890,00	E1" Attività agricola	5.890,00	02/09/2026	02/09/2021		Vincolo scaduto dal 02/09/2016	3.e
02/09/2011	19	2	3.700,00	Uliveto	3.610,00	E1" Attività agricola						3.e
02/09/2011	19	3	3.640,00	Uliveto	1.989,00	E1" Attività agricola						3.e

* Art. 10 comma 1 "... È inoltre vietata per dieci anni, sui predetti soprassuoli, la realizzazione di edifici nonché di strutture e infrastrutture finalizzate ad insediamenti civili ed attività produttive, fatti salvi i casi in cui detta realizzazione sia stata prevista in data precedente l'incendio dagli strumenti urbanistici vigenti a tale data ..."

PERIMETRAZIONE AREE PERCORSE DAL FUOCO						AREE PERCORSE DAL FUOCO VINCOLATE AI SENSI DELL'ART. 10 LEGGE 353/2000, modificato con la Legge N. 350/2003						
Data incendio	Foglio di Mappa	Particella	Superficie Catastale "mq."	Qualità catastale	Superficie percorsa dal fuoco "mq."	Previsione del P.R.G. vigente dell'area percorsa dal fuoco	Superficie oggetto di vincolo "mq."	Divieto variazione destinazione boschi e pascoli 15 anni	Divieto costruzione edifici civili e attività produttive * boschi e pascoli 10 anni	Divieto di pascolo e caccia boschi 10 anni	Divieto rimboschimento e ingegneria ambientale boschi e pascoli 5 anni	Tavola di riferimento "Catasto incendi anno 2011"
02/09/2011	19	4	1.180,00	Seminativo	583,00	"E1" Attività agricola						3.e
02/09/2011	19	5	2.420,00	Uliveto	1.102,00	"E1" Attività agricola						3.e
02/09/2011	19	6	2.720,00	Uliveto	1.098,00	"E1" Attività agricola						3.e
02/09/2011	19	7	2.770,00	Vign Ulivet	695,00	"E1" Attività agricola						3.e
02/09/2011	19	8	1.470,00	Vign Ulivet	32,00	"E1" Attività agricola						3.e
02/09/2011	19	9	150,00	Uliveto	34,00	"E1" Attività agricola						3.e
02/09/2011	19	11	Soppresso. La soppressione ha originato i seguenti immobili: - foglio di mappa n. 19, particelle nn. 496-497.									3.e
02/09/2011	19	12	600,00	Uliveto	600,00	"E1" Attività agricola						3.e
02/09/2011	19	13	1.100,00	Uliveto	59,00	"E1" Attività agricola						3.e
02/09/2011	19	14	1.890,00	Semin Arbor	148,00	"E1" Attività agricola						3.e
02/09/2011	19	15	8.850,00	Vign Ulivet	953,00	"E1" Attività agricola						3.e
02/09/2011	19	69	3.150,00	Uliveto	1.133,00	"E1" Attività agricola (per la maggior parte), _Boschi, fasce forestali e rimboschimento (per la rimanente parte)	55,00	02/09/2026	02/09/2021	02/09/2021	Vincolo scaduto dal 02/09/2016	3.e

* Art. 10 comma 1 "... È inoltre vietata per dieci anni, sui predetti soprassuoli, la realizzazione di edifici nonché di strutture e infrastrutture finalizzate ad insediamenti civili ed attività produttive, fatti salvi i casi in cui detta realizzazione sia stata prevista in data precedente l'incendio dagli strumenti urbanistici vigenti a tale data ..."

PERIMETRAZIONE AREE PERCORSE DAL FUOCO						AREE PERCORSE DAL FUOCO VINCOLATE AI SENSI DELL'ART. 10 LEGGE 353/2000, modificato con la Legge N. 350/2003						
Data incendio	Foglio di Mappa	Particella	Superficie Catastale "mq."	Qualità catastale	Superficie percorsa dal fuoco "mq."	Previsione del P.R.G. vigente dell'area percorsa dal fuoco	Superficie oggetto di vincolo "mq."	Divieto variazione destinazione boschi e pascoli 15 anni	Divieto costruzione edifici civili e attività produttive * boschi e pascoli 10 anni	Divieto di pascolo e caccia boschi 10 anni	Divieto rimboscimento e ingegneria ambientale boschi e pascoli 5 anni	Tavola di riferimento "Catasto incendi anno 2011"
02/09/2011	19	71	1.430,00	Pascolo	732,00	_"E1" Attività agricola (per la maggior parte), _Boschi, fasce forestali e rimboscimento (per la rimanente parte)	Bosco 305,00 Pascolo 427,00	02/09/2026	02/09/2021	02/09/2021	Vincolo scaduto dal 02/09/2016	3.e
02/09/2011	19	201	300,00	Uliveto	300,00	"E1" Attività agricola						3.e
02/09/2011	19	313	290,00	Pascolo Arb	290,00	_"E1" Attività agricola (per la maggior parte), _Boschi, fasce forestali e rimboscimento (per la rimanente parte)	Bosco 11,00 Pascolo 279,00	02/09/2026	02/09/2021	02/09/2021	Vincolo scaduto dal 02/09/2016	3.e
02/09/2011	19	314	1.310,00	Mandorleto	335,00	"E1" Attività agricola						3.e
02/09/2011	19	353	2.370,00	Pascolo	2.370,00	"E1" Attività agricola	2.370,00	02/09/2026	02/09/2021		Vincolo scaduto dal 02/09/2016	3.e
02/09/2011	19	367	430,00	Pascolo Arb	430,00	_"E1" Attività agricola (per la maggior parte), _Boschi, fasce forestali e rimboscimento (per la rimanente parte)	Bosco 8,00 Pascolo 422,00	02/09/2026	02/09/2021	02/09/2021	Vincolo scaduto dal 02/09/2016	3.e
02/09/2011	19	368	290,00	Pascolo Arb	290,00	"E1" Attività agricola	290,00	02/09/2026	02/09/2021		Vincolo scaduto dal 02/09/2016	3.e
02/09/2011	19	369	1.120,00	Pascolo Arb	1.120,00	"E1" Attività agricola	1.120,00	02/09/2026	02/09/2021		Vincolo scaduto dal 02/09/2016	3.e
02/09/2011	19	383	1.340,00	Uliveto	31,00	"E1" Attività agricola						3.e
02/09/2011	19	400	1.000,00	Uliveto	9,00	"E1" Attività agricola						3.e
02/09/2011	19	402	860,00	Uliveto	12,00	"E1" Attività agricola						3.e
02/09/2011	19	496 ex 11	6.037,00	Uliveto	1.381,00	"E1" Attività agricola						3.e

* Art. 10 comma 1 "... È inoltre vietata per dieci anni, sui predetti soprassuoli, la realizzazione di edifici nonché di strutture e infrastrutture finalizzate ad insediamenti civili ed attività produttive, fatti salvi i casi in cui detta realizzazione sia stata prevista in data precedente l'incendio dagli strumenti urbanistici vigenti a tale data ..."

Revisione catasto dei soprassuoli percorsi dal fuoco
anno 2012, approvato con Delibera di G.M. n. 425 del 12.11.2013.

PERIMETRAZIONE AREE PERCORSE DAL FUOCO						AREE PERCORSE DAL FUOCO VINCOLATE AI SENSI DELL'ART. 10 LEGGE 353/2000, modificato con la Legge N. 350/2003						
Data incendio	Foglio di Mappa	Particella	Superficie Catastale "mq."	Qualità catastale	Superficie percorsa dal fuoco "mq."	Previsione del P.R.G. vigente dell'area percorsa dal fuoco	Superficie oggetto di vincolo "mq."	Divieto variazione destinazione boschi e pascoli 15 anni	Divieto costruzione edifici civili e attività produttive * boschi e pascoli 10 anni	Divieto di pascolo e caccia boschi 10 anni	Divieto rimboscimento e ingegneria ambientale boschi e pascoli 5 anni	Tavola di riferimento "Catasto incendi anno 2012"
16/06/2012	34	376	70,00	Seminativo	70,00	– "B2" di completamento (in parte) – Viabilità principale (per la rimanente parte)						3.a
16/06/2012	34	380	85,00	Vigneto	85,00	– "B2" di completamento						3.a
16/06/2012	34	870	380,00	Orto	380,00	– "B2" di completamento						3.a
16/06/2012	34	977	2.877,00	Vigneto	2.877,00	– Parcheggi (in parte) – Interesse comune, attrezzature culturali ed amministrative (in parte) – Viabilità principale (per la rimanente parte)						3.a
16/06/2012	34	978	2.603,00	Vigneto	2.603,00	– "B2" di completamento (in parte) – Parcheggi (in parte) – Viabilità principale (per la rimanente parte)						3.a
16/06/2012	34	979	2.068,00	Vigneto	2.068,00	– "B2" di completamento (per la maggior parte) – Viabilità principale (per la rimanente parte)						3.a

* Art. 10 comma 1 "...E' inoltre vietata per dieci anni, sui predetti soprassuoli, la realizzazione di edifici nonché di strutture e infrastrutture finalizzate ad insediamenti civili ed attività produttive, fatti salvi i casi in cui detta realizzazione sia stata prevista in data precedente l'incendio dagli strumenti urbanistici vigenti a tale data..."

PERIMETRAZIONE AREE PERCORSE DAL FUOCO						AREE PERCORSE DAL FUOCO VINCOLATE AI SENSI DELL'ART. 10 LEGGE 353/2000, modificato con la Legge N. 350/2003						
Data incendio	Foglio di Mappa	Particella	Superficie Catastale "mq."	Qualità catastale	Superficie percorsa dal fuoco "mq."	Previsione del P.R.G. vigente dell'area percorsa dal fuoco	Superficie oggetto di vincolo "mq."	Divieto variazione destinazione boschi e pascoli 15 anni	Divieto costruzione edifici civili e attività produttive * boschi e pascoli 10 anni	Divieto di pascolo e caccia boschi 10 anni	Divieto rimboschimento e ingegneria ambientale boschi e pascoli 5 anni	Tavola di riferimento "Catasto incendi anno 2012"
16/06/2012	34	980	2.172,00	Vigneto	2.172,00	– "B2" di completamento (in parte) – Viabilità principale (per la rimanente parte)						3.a
16/06/2012	34	981	292,00	Vigneto	21,00	– "B2" di completamento						3.a
23/06/2012	177	239	900,00	Vigneto	739,00	– Parcheggi (in parte) – "C3" residenziali-alberghieri (per la rimanente parte)						3.b
23/06/2012	177	279	5.710,00	Pascolo	2.814,00	– Interesse generale "F", Area attrezzata per la fruizione del mare (maggior parte) – Viabilità principale (rimanente parte)	2.814,00	23/06/2027	23/06/2022		Vincolo scaduto dal 23/06/2017	3.b
23/06/2012	177	280	19.046,00	Incolt. Ster.	1.864,00	– Interesse generale "F", Area attrezzata per la fruizione del mare						3.b
23/06/2012	177	297	890,00	Vigneto	569,00	– Parcheggi (in parte) – "C3" residenziali-alberghieri (per la rimanente parte)						3.b
23/06/2012	177	806	3.298,00	Pascolo	2.108,00	– Interesse generale "F", Area attrezzata per la fruizione del mare (per la maggior parte) – Parcheggi (in parte) – Viabilità principale (rimanente parte)	2.108,00	23/06/2027	23/06/2022		Vincolo scaduto dal 23/06/2017	3.b
23/06/2012	177	808	5.508,00	Pascolo	2.434,00	– Interesse generale "F", Area attrezzata per la fruizione del mare	2.434,00	23/06/2027	23/06/2022		Vincolo scaduto dal 23/06/2017	3.b

* Art. 10 comma 1 "...E' inoltre vietata per dieci anni, sui predetti soprassuoli, la realizzazione di edifici nonché di strutture e infrastrutture finalizzate ad insediamenti civili ed attività produttive, fatti salvi i casi in cui detta realizzazione sia stata prevista in data precedente l'incendio dagli strumenti urbanistici vigenti a tale data..."

PERIMETRAZIONE AREE PERCORSE DAL FUOCO						AREE PERCORSE DAL FUOCO VINCOLATE AI SENSI DELL'ART. 10 LEGGE 353/2000, modificato con la Legge N. 350/2003						
Data incendio	Foglio di Mappa	Particella	Superficie Catastale "mq."	Qualità catastale	Superficie percorsa dal fuoco "mq."	Previsione del P.R.G. vigente dell'area percorsa dal fuoco	Superficie oggetto di vincolo "mq."	Divieto variazione destinazione boschi e pascoli 15 anni	Divieto costruzione edifici civili e attività produttive * boschi e pascoli 10 anni	Divieto di pascolo e caccia boschi 10 anni	Divieto rimboschimento e ingegneria ambientale boschi e pascoli 5 anni	Tavola di riferimento "Catasto incendi anno 2012"
23/06/2012	177	1114	850,00	Vigneto	445,00	– "C3" residenziali-alberghieri						3.b
23/06/2012	177	1115	840,00	Vigneto	457,00	– "C3" residenziali-alberghieri (per la maggior parte) – Interesse generale "F", Area attrezzata per la fruizione del mare (per la rimanente parte)						3.b
23/06/2012	177	1116	845,00	Vigneto	768,00	– "C3" residenziali-alberghieri						3.b
23/06/2012	177	1117	855,00	Vigneto	258,00	– "C3" residenziali-alberghieri (per la maggior parte) – Interesse generale "F", Area attrezzata per la fruizione del mare (piccola parte) – "C2" di espansione (per la rimanente parte)						3.b
23/06/2012	177	1150	1.978,00	Seminativo	758,00	– Zona normata da piani di lottizzazione						3.b
23/06/2012	177	1264	3.231,00	Seminativo	3.135,00	– Zona normata da piani di lottizzazione (per la maggior parte) – Interesse generale "F", Area attrezzata per la fruizione del mare (per la rimanente parte)						3.b

* Art. 10 comma 1 "...E' inoltre vietata per dieci anni, sui predetti soprassuoli, la realizzazione di edifici nonché di strutture e infrastrutture finalizzate ad insediamenti civili ed attività produttive, fatti salvi i casi in cui detta realizzazione sia stata prevista in data precedente l'incendio dagli strumenti urbanistici vigenti a tale data..."

PERIMETRAZIONE AREE PERCORSE DAL FUOCO						AREE PERCORSE DAL FUOCO VINCOLATE AI SENSI DELL'ART. 10 LEGGE 353/2000, modificato con la Legge N. 350/2003						
Data incendio	Foglio di Mappa	Particella	Superficie Catastale "mq."	Qualità catastale	Superficie percorsa dal fuoco "mq."	Previsione del P.R.G. vigente dell'area percorsa dal fuoco	Superficie oggetto di vincolo "mq."	Divieto variazione destinazione boschi e pascoli 15 anni	Divieto costruzione edifici civili e attività produttive * boschi e pascoli 10 anni	Divieto di pascolo e caccia boschi 10 anni	Divieto rimboschimento e ingegneria ambientale boschi e pascoli 5 anni	Tavola di riferimento "Catasto incendi anno 2012"
23/06/2012	177	1484	1.998,00	Ente Urbano	1,00	– Interesse generale "F", Area attrezzata per la fruizione del mare						3.b
23/06/2012	177	1485	3.402,00	Pascolo	1.921,00	– Interesse generale "F", Area attrezzata per la fruizione del mare	1.921,00	23/06/2027	23/06/2022		Vincolo scaduto dal 23/06/2017	3.b
23/06/2012	177	1536	4.675,00	Pascolo	1.804,00	– Interesse generale "F", Area attrezzata per la fruizione del mare (per la maggior parte) – Viabilità principale (per la rimanente parte)	1.804,00	23/06/2027	23/06/2022			3.b
23/06/2012	177	1537	625,00	Pascolo	347,00	– Viabilità principale	347,00	23/06/2027	23/06/2022		Vincolo scaduto dal 23/06/2017	3.b
23/06/2012	177	1538	3.920,00	Pascolo	658,00	– Viabilità principale (per la maggior parte) – Interesse generale "F", Area attrezzata per la fruizione del mare (per la rimanente parte)	658,00	23/06/2027	23/06/2022		Vincolo scaduto dal 23/06/2017	3.b
23/06/2012	177	1539	1.180,00	Pascolo	42,00	– Viabilità principale	42,00	23/06/2027	23/06/2022		Vincolo scaduto dal 23/06/2017	3.b
23/06/2012	177	1595 sub. 18		In corso di costruz.	67,00	– "C2 di espansione (in parte) – Interesse generale "F", Area attrezzata per la fruizione del mare (per la rimanente parte)					Vincolo scaduto dal 23/06/2017	3.b

* Art. 10 comma 1 "...E' inoltre vietata per dieci anni, sui predetti soprassuoli, la realizzazione di edifici nonché di strutture e infrastrutture finalizzate ad insediamenti civili ed attività produttive, fatti salvi i casi in cui detta realizzazione sia stata prevista in data precedente l'incendio dagli strumenti urbanistici vigenti a tale data..."

PERIMETRAZIONE AREE PERCORSE DAL FUOCO						AREE PERCORSE DAL FUOCO VINCOLATE AI SENSI DELL'ART. 10 LEGGE 353/2000, modificato con la Legge N. 350/2003						
Data incendio	Foglio di Mappa	Particella	Superficie Catastale "mq."	Qualità catastale	Superficie percorsa dal fuoco "mq."	Previsione del P.R.G. vigente dell'area percorsa dal fuoco	Superficie oggetto di vincolo "mq."	Divieto variazione destinazione boschi e pascoli 15 anni	Divieto costruzione edifici civili e attività produttive * boschi e pascoli 10 anni	Divieto di pascolo e caccia boschi 10 anni	Divieto rimboscimento e ingegneria ambientale boschi e pascoli 5 anni	Tavola di riferimento "Catasto incendi anno 2012"
25/06/2012	45	66	47.530,00	Seminativo	743,00	– Interesse generale "F", Parco Urbano – Boschi, fasce forestali e rimboscimento	743,00	25/06/2027	25/06/2022	25/06/2022	Vincolo scaduto dal 25/06/2017	3.c
26/06/2012	177	76	1.460,00	Incolt.Prod.	165,00	– Interesse generale "F", Centro congressi						3.d
26/06/2012	177	77	1.170,00	Incolt.Prod.	426,00	– Interesse generale "F", Centro congressi						3.d
26/06/2012	177	78	510,00	Incolt.Prod.	437,00	– Interesse generale "F", Centro congressi						3.d
26/06/2012	177	79	970,00	Vigneto	72,00	– Interesse generale "F", Centro congressi						3.d
26/06/2012	177	317	380,00	Incolt.Prod.	120,00	– Interesse generale "F", Centro congressi						3.d
26/06/2012	177	318	310,00	Incolt.Prod.	148,00	– Interesse generale "F", Centro congressi						3.d
26/06/2012	177	325	7.120,00	Canneto	1,00	– Interesse generale "F", Centro congressi						3.d

* Art. 10 comma 1 "...E' inoltre vietata per dieci anni, sui predetti soprassuoli, la realizzazione di edifici nonché di strutture e infrastrutture finalizzate ad insediamenti civili ed attività produttive, fatti salvi i casi in cui detta realizzazione sia stata prevista in data precedente l'incendio dagli strumenti urbanistici vigenti a tale data..."

PERIMETRAZIONE AREE PERCORSE DAL FUOCO						AREE PERCORSE DAL FUOCO VINCOLATE AI SENSI DELL'ART. 10 LEGGE 353/2000, modificato con la Legge N. 350/2003						
Data incendio	Foglio di Mappa	Particella	Superficie Catastale "mq."	Qualità catastale	Superficie percorsa dal fuoco "mq."	Previsione del P.R.G. vigente dell'area percorsa dal fuoco	Superficie oggetto di vincolo "mq."	Divieto variazione destinazione boschi e pascoli 15 anni	Divieto costruzione edifici civili e attività produttive * boschi e pascoli 10 anni	Divieto di pascolo e caccia boschi 10 anni	Divieto rimboschimento e ingegneria ambientale boschi e pascoli 5 anni	Tavola di riferimento "Catasto incendi anno 2012"
26/06/2012	178	1	66.650,00	Canneto	22.321,00	– Interesse generale "F", Centro congressi (per la maggior parte) – "C2" di espansione (in parte) – Viabilità principale (in parte) – Interesse generale "F", Complessi ricettivi all'aria aperta (per la rimanente piccola parte)						3.d
26/06/2012	178	22	2.340,00	Incolt.Prod.	962,00	– "C2" di espansione (per la maggior parte) – Viabilità principale (per la rimanente parte)						3.d
26/06/2012	178	62	40,00	Fabb. Rurale	40,00	– Interesse generale "F", Centro congressi						3.d
26/06/2012	178	109	2.300,00	Incolt.Prod.	1.069,00	– "C2" di espansione (in parte) – Viabilità principale (per la rimanente parte)						3.d
31/07/2012	168	222	44.420,00	Ente Urbano	347,00	– Area di prereserva "B" Foce del fiume Belice e dune limitrofe						3.e
31/07/2012	168	242	5.100,00	Pascolo	2.484,00	– Area di prereserva "B" Foce del fiume Belice e dune limitrofe	2.484,00	31/07/2027	31/07/2022		Vincolo scaduto dal 31/07/2017	3.e

* Art. 10 comma 1 "...E' inoltre vietata per dieci anni, sui predetti soprassuoli, la realizzazione di edifici nonché di strutture e infrastrutture finalizzate ad insediamenti civili ed attività produttive, fatti salvi i casi in cui detta realizzazione sia stata prevista in data precedente l'incendio dagli strumenti urbanistici vigenti a tale data..."

PERIMETRAZIONE AREE PERCORSE DAL FUOCO						AREE PERCORSE DAL FUOCO VINCOLATE AI SENSI DELL'ART. 10 LEGGE 353/2000, modificato con la Legge N. 350/2003						
Data incendio	Foglio di Mappa	Particella	Superficie Catastale "mq."	Qualità catastale	Superficie percorsa dal fuoco "mq."	Previsione del P.R.G. vigente dell'area percorsa dal fuoco	Superficie oggetto di vincolo "mq."	Divieto variazione destinazione boschi e pascoli 15 anni	Divieto costruzione edifici civili e attività produttive * boschi e pascoli 10 anni	Divieto di pascolo e caccia boschi 10 anni	Divieto rimboschimento e ingegneria ambientale boschi e pascoli 5 anni	Tavola di riferimento "Catasto incendi anno 2012"
31/07/2012	168	243	9.150,00	Pascolo	3.035,00	– Area di prereserva "B" Foce del fiume Belice e dune limitrofe	3.035,00	31/07/2027	31/07/2022		Vincolo scaduto dal 31/07/2017	3.e
31/07/2012	168	558	16.800,00	Seminativo	58,00	– "E1" Attività agricola					Vincolo scaduto dal 31/07/2017	3.e
31/07/2012	168	559	12.160,00	Pascolo	3.231,00	– Area di prereserva "B" Foce del fiume Belice e dune limitrofe (per la maggior parte) – "E1" Attività agricola (per la rimanente piccola parte)	3.231,00	31/07/2027	31/07/2022		Vincolo scaduto dal 31/07/2017	3.e
31/07/2012	168	562	4.645,00	Seminativo	4.637,00	– "E1" Attività agricola	4.637,00	31/07/2027	31/07/2022		Vincolo scaduto dal 31/07/2017	3.e
			475,00	Pascolo Arb.								
31/07/2012	168	580	3.520,00	Seminativo	1.000,00	– "E1" Attività agricola					Vincolo scaduto dal 31/07/2017	3.e
31/07/2012	168	589	159.000,00	Pascolo	155.045,00	– Area di prereserva "B" Foce del fiume Belice e dune limitrofe (per la maggior parte) – "E1" Attività agricola (per la rimanente piccola parte)	155.045,00	31/07/2027	31/07/2022		Vincolo scaduto dal 31/07/2017	3.e

* Art. 10 comma 1 "...E' inoltre vietata per dieci anni, sui predetti soprassuoli, la realizzazione di edifici nonché di strutture e infrastrutture finalizzate ad insediamenti civili ed attività produttive, fatti salvi i casi in cui detta realizzazione sia stata prevista in data precedente l'incendio dagli strumenti urbanistici vigenti a tale data..."

PERIMETRAZIONE AREE PERCORSE DAL FUOCO						AREE PERCORSE DAL FUOCO VINCOLATE AI SENSI DELL'ART. 10 LEGGE 353/2000, modificato con la Legge N. 350/2003						
Data incendio	Foglio di Mappa	Particella	Superficie Catastale "mq."	Qualità catastale	Superficie percorsa dal fuoco "mq."	Previsione del P.R.G. vigente dell'area percorsa dal fuoco	Superficie oggetto di vincolo "mq."	Divieto variazione destinazione boschi e pascoli 15 anni	Divieto costruzione edifici civili e attività produttive * boschi e pascoli 10 anni	Divieto di pascolo e caccia boschi 10 anni	Divieto rimboschimento e ingegneria ambientale boschi e pascoli 5 anni	Tavola di riferimento "Catasto incendi anno 2012"
31/07/2012	168	702	1.280,00	Pascolo	136,00	– Area di prereserva "B" Foce del fiume Belice e dune limitrofe	136,00	31/07/2027	31/07/2022		Vincolo scaduto dal 31/07/2017	3.e
31/07/2012	168	703	1.300,00	Pascolo	128,00	– Area di prereserva "B" Foce del fiume Belice e dune limitrofe	128,00	31/07/2027	31/07/2022		Vincolo scaduto dal 31/07/2017	3.e
31/07/2012	168	704	1.680,00	Pascolo	616,00	– Area di prereserva "B" Foce del fiume Belice e dune limitrofe	616,00	31/07/2027	31/07/2022		Vincolo scaduto dal 31/07/2017	3.e
31/07/2012	168	1074	54.340,00	Incolt. Prod.	8.783,00	– Area di riserva "A" Foce del fiume Belice e dune limitrofe						3.e
31/07/2012	168	1078	5.580,00	Incolt. Prod.	975,00	– Area di riserva "A" Foce del fiume Belice e dune limitrofe						3.e
31/07/2012	168	1080	9.990,00	Incolt. Prod.	7.611,00	– Area di riserva "A" Foce del fiume Belice e dune limitrofe						3.e
31/07/2012	168	1082	13.050,00	Incolt. Prod.	6.561,00	– Area di riserva "A" Foce del fiume Belice e dune limitrofe						3.e
31/07/2012	168	1083	17.500,00	Incolt. Prod.	2.352,00	– Area di riserva "A" Foce del fiume Belice e dune limitrofe						3.e

* Art. 10 comma 1 "...E' inoltre vietata per dieci anni, sui predetti soprassuoli, la realizzazione di edifici nonché di strutture e infrastrutture finalizzate ad insediamenti civili ed attività produttive, fatti salvi i casi in cui detta realizzazione sia stata prevista in data precedente l'incendio dagli strumenti urbanistici vigenti a tale data..."

PERIMETRAZIONE AREE PERCORSE DAL FUOCO						AREE PERCORSE DAL FUOCO VINCOLATE AI SENSI DELL'ART. 10 LEGGE 353/2000, modificato con la Legge N. 350/2003						
Data incendio	Foglio di Mappa	Particella	Superficie Catastale "mq."	Qualità catastale	Superficie percorsa dal fuoco "mq."	Previsione del P.R.G. vigente dell'area percorsa dal fuoco	Superficie oggetto di vincolo "mq."	Divieto variazione destinazione boschi e pascoli 15 anni	Divieto costruzione edifici civili e attività produttive * boschi e pascoli 10 anni	Divieto di pascolo e caccia boschi 10 anni	Divieto rimboschimento e ingegneria ambientale boschi e pascoli 5 anni	Tavola di riferimento "Catasto incendi anno 2012"
31/07/2012	168	1119	8.205,00	Seminativo	49,00	– "E1" Attività agricola						3.e
31/07/2012	168	1403	11.129,00	Ferrovia SP	10.852,00	– Area di priserva "B" Foce del fiume Belice e dune limitrofe						3.e
31/07/2012	168	1404	5.100,00	Ferrovia SP	1.188,00	– Area di priserva "B" Foce del fiume Belice e dune limitrofe						3.e
05/10/2012	163	6	3.490,00	Seminativo	3.161,00	– "E3" Attività agricola (per la maggior parte) – Zona di interesse archeologico lettera m, art. 1, legge 08.08.1985, n. 431(per la rimanente parte)						3.f
05/10/2012	163	9	28.660,00	Seminativo	3.498,00	– Zona di interesse archeologico lettera m, art. 1, legge 08.08.1985, n. 431						3.f
05/10/2012	163	11	30.820,00	Seminativo	6.621,00	– Zona di interesse archeologico lettera m, art. 1, legge 08.08.1985, n. 431						3.f
05/10/2012	163	16	20.958,00	Seminativo	6.503,00	– Zona di interesse archeologico lettera m, art. 1, legge 08.08.1985, n. 431						3.f
			9.652,00	Uliveto								
05/10/2012	163	17	11.370,00	Seminativo	934,00	– Zona di interesse archeologico lettera m, art. 1, legge 08.08.1985, n. 431						3.f
05/10/2012	163	26	14.930,00	Seminativo	10.648,00	– Zona di interesse archeologico lettera m, art. 1, legge 08.08.1985, n. 431						3.f

* Art. 10 comma 1 "...E' inoltre vietata per dieci anni, sui predetti soprassuoli, la realizzazione di edifici nonché di strutture e infrastrutture finalizzate ad insediamenti civili ed attività produttive, fatti salvi i casi in cui detta realizzazione sia stata prevista in data precedente l'incendio dagli strumenti urbanistici vigenti a tale data..."

PERIMETRAZIONE AREE PERCORSE DAL FUOCO						AREE PERCORSE DAL FUOCO VINCOLATE AI SENSI DELL'ART. 10 LEGGE 353/2000, modificato con la Legge N. 350/2003						
Data incendio	Foglio di Mappa	Particella	Superficie Catastale "mq."	Qualità catastale	Superficie percorsa dal fuoco "mq."	Previsione del P.R.G. vigente dell'area percorsa dal fuoco	Superficie oggetto di vincolo "mq."	Divieto variazione destinazione boschi e pascoli 15 anni	Divieto costruzione edifici civili e attività produttive * boschi e pascoli 10 anni	Divieto di pascolo e caccia boschi 10 anni	Divieto rimboschimento e ingegneria ambientale boschi e pascoli 5 anni	Tavola di riferimento "Catasto incendi anno 2012"
05/10/2012	163	34	2.054,00	Seminativo	4.890,00	– Zona di interesse archeologico lettera m, art. 1, legge 08.08.1985, n. 431						3.f
			6.754,00	Uliveto								
			3.322,00	Vigneto								
05/10/2012	163	35	1.675,00	Seminativo	2.789,00	– Zona di interesse archeologico lettera m, art. 1, legge 08.08.1985, n. 431						3.f
			4.687,00	Uliveto								
			1.678,00	Vigneto								
05/10/2012	163	42	4.940,00	Semin. Irrig.	4.361,00	– "E1" Attività agricola (per la maggior parte) – Zona di interesse archeologico lettera m, art. 1, legge 08.08.1985, n. 431 (per la rimanente parte)						3.f
05/10/2012	163	45	11.820,00	Vigneto	19,00	– Zona di interesse archeologico lettera m, art. 1, legge 08.08.1985, n. 431						3.f
05/10/2012	163	66	2.785,00	Semin. Irrig.	3.287,00	– "E1" Attività agricola (in parte) – Zona di interesse archeologico lettera m, art. 1, legge 08.08.1985, n. 431 (per la rimanente parte)						3.f
			955,00	Seminativo								

* Art. 10 comma 1 "...E' inoltre vietata per dieci anni, sui predetti soprassuoli, la realizzazione di edifici nonché di strutture e infrastrutture finalizzate ad insediamenti civili ed attività produttive, fatti salvi i casi in cui detta realizzazione sia stata prevista in data precedente l'incendio dagli strumenti urbanistici vigenti a tale data..."

PERIMETRAZIONE AREE PERCORSE DAL FUOCO						AREE PERCORSE DAL FUOCO VINCOLATE AI SENSI DELL'ART. 10 LEGGE 353/2000, modificato con la Legge N. 350/2003						
Data incendio	Foglio di Mappa	Particella	Superficie Catastale "mq."	Qualità catastale	Superficie percorsa dal fuoco "mq."	Previsione del P.R.G. vigente dell'area percorsa dal fuoco	Superficie oggetto di vincolo "mq."	Divieto variazione destinazione boschi e pascoli 15 anni	Divieto costruzione edifici civili e attività produttive * boschi e pascoli 10 anni	Divieto di pascolo e caccia boschi 10 anni	Divieto rimboschimento e ingegneria ambientale boschi e pascoli 5 anni	Tavola di riferimento "Catasto incendi anno 2012"
05/10/2012	163	67	8.749,00	Seminativo	7.682,00	– "E1" Attività agricola (per la maggior parte) – Zona di interesse archeologico lettera m, art. 1, legge 08.08.1985, n. 431 (per la rimanente parte)						3.f
			81,00	Vigneto								
05/10/2012	164	61	202.190,00	Seminativo	9.679,00	– Zona di interesse archeologico lettera m, art. 1, legge 08.08.1985, n. 431						3.f
05/10/2012	175	1	76.060,00	Seminativo	9.338,00	– Zona di interesse archeologico lettera m, art. 1, legge 08.08.1985, n. 431						3.f

* Art. 10 comma 1 "...E' inoltre vietata per dieci anni, sui predetti soprassuoli, la realizzazione di edifici nonché di strutture e infrastrutture finalizzate ad insediamenti civili ed attività produttive, fatti salvi i casi in cui detta realizzazione sia stata prevista in data precedente l'incendio dagli strumenti urbanistici vigenti a tale data..."

Revisione catasto dei soprassuoli percorsi dal fuoco
anno 2013, approvato con Delibera di G.M. n. 453 del 14.11.2014.

PERIMETRAZIONE AREE PERCORSE DAL FUOCO							AREE PERCORSE DAL FUOCO VINCOLATE AI SENSI DELL'ART. 10 LEGGE 353/2000, modificato con la Legge N. 350/2003						
Identif. incendio	Data incendio	Foglio di Mappa	Particella	Superficie Catastale "mq."	Qualità catastale	Superficie percorsa dal fuoco "mq."	Previsione del P.R.G. vigente dell'area percorsa dal fuoco	Superficie oggetto di vincolo "mq."	Divieto variazione destinazione boschi e pascoli 15 anni	Divieto costruzione edifici civili e attività produttive * boschi e pascoli 10 anni	Divieto di pascolo e caccia boschi 10 anni	Divieto rimboschimento e ingegneria ambientale boschi e pascoli 5 anni	Tavola di riferimento "Catasto incendi anno 2013"
1	14/05/2013	82	301	550.048	Pascolo	194.252	_ Interesse generale "F", parco urbano ed attrezzature per attività sociali ed assistenziali (in parte); _ P.E.E.P. (in parte); _ "E1" attività agricola (in parte); _ Linea ferrata Palermo, Castelvetro, Trapani, in esercizio compresa la fascia di arretramento (in parte); _ Viabilità principale e area di sedime dell'Autostrada (rimanente parte).	194.252	14/05/2028	14/05/2023		Vincolo scaduto dal 14/05/2018	3.a
		82	313	264.862	Pascolo	122.536	_ "E1" attività agricola (in parte); _ Linea ferrata Palermo, Castelvetro, Trapani, in esercizio compresa la fascia di arretramento (in parte); _ Interesse generale "F", attrezzature per attività sociali ed assistenziali (rimanente piccola parte).	122.536	14/05/2028	14/05/2023		Vincolo scaduto dal 14/05/2018	3.a
2	16/05/2013	82	292	198.811	Pascolo	169.943	_ Interesse generale "F", attrezzature sportive ed area attrezzata per manifestazioni itineranti (in parte); _ parcheggi attrezzati a verde (in parte); _ "D5" commerciali (in parte); _ viabilità principale (rimanente parte).	169.943	16/05/2028	16/05/2023		Vincolo scaduto dal 16/05/2018	3.a
		82	294	52.830	Pascolo	52.239	_ Interesse generale "F", attrezzature sportive ed area attrezzata per manifestazioni itineranti (in parte); _ "E1" Attività agricola (in parte); _ Viabilità principale (rimanente parte).	52.239	16/05/2028	16/05/2023		Vincolo scaduto dal 16/05/2018	3.a

* Art. 10 comma 1 "...E' inoltre vietata per dieci anni, sui predetti soprassuoli, la realizzazione di edifici nonché di strutture e infrastrutture finalizzate ad insediamenti civili ed attività produttive, fatti salvi i casi in cui detta realizzazione sia stata prevista in data precedente l'incendio dagli strumenti urbanistici vigenti a tale data..."

PERIMETRAZIONE AREE PERCORSE DAL FUOCO							AREE PERCORSE DAL FUOCO VINCOLATE AI SENSI DELL'ART. 10 LEGGE 353/2000, modificato con la Legge N. 350/2003						
Identif. incendio	Data incendio	Foglio di Mappa	Particella	Superficie Catastale "mq."	Qualità catastale	Superficie percorsa dal fuoco "mq."	Previsione del P.R.G. vigente dell'area percorsa dal fuoco	Superficie oggetto di vincolo "mq."	Divieto variazione destinazione boschi e pascoli 15 anni	Divieto costruzione edifici civili e attività produttive * boschi e pascoli 10 anni	Divieto di pascolo e caccia boschi 10 anni	Divieto rimboschimento e ingegneria ambientale boschi e pascoli 5 anni	Tavola di riferimento "Catasto incendi anno 2013"
3	16/05/2013	67	123	2.100	Ferrovia SP	1.598	_Linea ferrata a scartamento ridotto Castelvetrano Ribera fuori esercizio (maggior parte); _Zone normate dal P.P.R. n. 2 Rione Amari "strade, slarghi, piazze, aree per spazi pubblici attrezzati per il gioco e lo sport, V.A3, slarghi di pertinenza ai fabbricati esistenti" (per la rimanente parte).						3.b
4	17/05/2013	172	2563	4.415	Vigneto	1.787	_"C3" zona di nuova edificazione (maggior parte); _ Viabilità primaria e strade interne urbane (per la rimanente parte).						3.c
5	22/05/2013	69	377	1.830	Mandorleto	1.843	"E1" Attività agricola						3.d
6	04/06/2013	37	75	4.060	Vigneto	3.675	"C1" zona omogenea di espansione						3.e
		37	94	1.830	Vigneto	1.821	_"C1" zona omogenea di espansione (per la maggior parte); _"B2" zona omogenea di completamento, viabilità carrabile principale, area per l'istruzione-scuola media, (per la rimanente parte).						3.e
7	09/06/2013	54	183	1.361	Fico India	1.192	_ Area per interesse comune: attrezzature culturali, amministrative, sociali ed assistenziali (per la maggior parte); _ "B2" zona omogenea di completamento, viabilità principale, linea ferrata Palermo-Castelvetrano-Trapani in esercizio compresa la fascia di arretramento, slarghi di pertinenza ai fabbricati esistenti del P.P.R. n. 4 di via Seggio, (per la rimanente parte).						3.b

* Art. 10 comma 1 "...E' inoltre vietata per dieci anni, sui predetti soprassuoli, la realizzazione di edifici nonché di strutture e infrastrutture finalizzate ad insediamenti civili ed attività produttive, fatti salvi i casi in cui detta realizzazione sia stata prevista in data precedente l'incendio dagli strumenti urbanistici vigenti a tale data..."

PERIMETRAZIONE AREE PERCORSE DAL FUOCO							AREE PERCORSE DAL FUOCO VINCOLATE AI SENSI DELL'ART. 10 LEGGE 353/2000, modificato con la Legge N. 350/2003						
Identif. incendio	Data incendio	Foglio di Mappa	Particella	Superficie Catastale "mq."	Qualità catastale	Superficie percorsa dal fuoco "mq."	Previsione del P.R.G. vigente dell'area percorsa dal fuoco	Superficie oggetto di vincolo "mq."	Divieto variazione destinazione boschi e pascoli 15 anni	Divieto costruzione edifici civili e attività produttive * boschi e pascoli 10 anni	Divieto di pascolo e caccia boschi 10 anni	Divieto rimboscimento e ingegneria ambientale boschi e pascoli 5 anni	Tavola di riferimento "Catasto incendi anno 2013"
8	13/06/2013	36	159	2.150	Vigneto	1.798	_Piani di lottizzazione già esecutivi (per la maggior parte); _"C1" zona omogenea di espansione (per la rimanente parte).						3.e
		36	160	3.530	Uliveto	3.544	_"C1" zona omogenea di espansione (per la maggior parte); _P.E.E.P. di progetto (per la rimanente parte).						3.e
		36	274	1.870	Vign. Ulivet.	1.628	_"C1" zona omogenea di espansione (per la maggior parte); _P.E.E.P. di progetto (per la rimanente parte).						3.e
		36	275	1.920	Uliveto	227	_"C1" zona omogenea di espansione (per la maggior parte); _P.E.E.P. di progetto (per la rimanente parte).						3.e
		36	365	2.300	Vigneto	65	P.E.E.P. di progetto						3.e
		36	499	1.830	Vign Ulivet	5	_"C1" zona omogenea di espansione						3.e
		36	593	800	Vigneto	789	_Piani di lottizzazione già esecutivi (per la maggior parte); _P.E.E.P. di progetto (per la rimanente parte).						3.e
		36	594	105	Vigneto	8	Piani di lottizzazione già esecutivi						3.e
		36	601	360	Vigneto	6	Piani di lottizzazione già esecutivi						3.e
		36	605	270	Vigneto	3	Piani di lottizzazione già esecutivi						3.e
		36	606	205	Vign Uliveto	2	Piani di lottizzazione già esecutivi						3.e
		36	625	3.600	Uliveto	408	"C1" zona omogenea di espansione						3.e
		36	1213	2.111	Vigneto	1.811	"C1" zona omogenea di espansione						3.e
		36	1214	129	Vigneto	4	Viabilità carrabile principale						3.e
		36	1445	65	Vign Uliveto	5	Viabilità carrabile principale						3.e
36	1447	95	Vigneto	53	Viabilità carrabile principale						3.e		

* Art. 10 comma 1 "...E' inoltre vietata per dieci anni, sui predetti soprassuoli, la realizzazione di edifici nonché di strutture e infrastrutture finalizzate ad insediamenti civili ed attività produttive, fatti salvi i casi in cui detta realizzazione sia stata prevista in data precedente l'incendio dagli strumenti urbanistici vigenti a tale data..."

PERIMETRAZIONE AREE PERCORSE DAL FUOCO							AREE PERCORSE DAL FUOCO VINCOLATE AI SENSI DELL'ART. 10 LEGGE 353/2000, modificato con la Legge N. 350/2003							
Identif. incendio	Data incendio	Foglio di Mappa	Particella	Superficie Catastale "mq."	Qualità catastale	Superficie percorsa dal fuoco "mq."	Previsione del P.R.G. vigente dell'area percorsa dal fuoco	Superficie oggetto di vincolo "mq."	Divieto variazione destinazione boschi e pascoli 15 anni	Divieto costruzione edifici civili e attività produttive * boschi e pascoli 10 anni	Divieto di pascolo e caccia boschi 10 anni	Divieto rimboschimento e ingegneria ambientale boschi e pascoli 5 anni	Tavola di riferimento "Catasto incendi anno 2013"	
8	13/06/2013	36	1449	75	Vigneto	4	Viabilità carrabile principale						3.e	
		36	1451	1.275	Seminativo	1	Viabilità carrabile principale						3.e	
		36	1480 Sub da 1 a 6	Fabbricato	Categoria A e C	13	Piani di lottizzazione già esecutivi							3.e
		36	1630	1.016	Uliveto	299	P.E.E.P. di progetto							3.e
		36	1631	756	Uliveto	16	P.E.E.P. di progetto							3.e
		36	1636	585	Vign Uliveto	35	P.E.E.P. di progetto							3.e
		36	1639	448	Vigneto	2	P.E.E.P. di progetto							3.e
		36	1642	1.114	Vigneto	9	P.E.E.P. di progetto							3.e
		36	1646	418	Uliveto	6	P.E.E.P. di progetto							3.e
		36	1647	1.268	Uliveto	101	P.E.E.P. di progetto							3.e
		36	1649	505	Uliveto	55	_P.E.E.P. di progetto (in parte); _Viabilità carrabile principale (per la rimanente parte).							3.e
		36	1651	880	Vigneto	746	P.E.E.P. di progetto							3.e
		36	1652	874	Vigneto	888	P.E.E.P. di progetto							3.e
		36	1654	17	Vigneto	16	P.E.E.P. di progetto							3.e
		36	1655	401	Vigneto	401	_P.E.E.P. di progetto (per la maggior parte); _Viabilità carrabile principale (per la rimanente parte).							3.e
		36	1656	47	Vigneto	52	_P.E.E.P. di progetto (per la maggior parte); _Viabilità carrabile principale (per la rimanente parte).							3.e
		36	1657	919	Uliveto	897	P.E.E.P. di progetto							3.e
		36	1658	2.451	Uliveto	2.211	P.E.E.P. di progetto							3.e
		36	1659	596	Uliveto	188	_P.E.E.P. di progetto (per la maggior parte); _Viabilità carrabile principale (per la rimanente parte).							3.e
		36	1666	150	Uliveto	4	P.E.E.P. di progetto							3.e
36	1667	437	Vigneto	425	_P.E.E.P. di progetto (per la maggior parte); _Viabilità carrabile principale (per la rimanente parte).							3.e		
36	1668	349	Vigneto	333	_P.E.E.P. di progetto (per la maggior parte); _Viabilità carrabile principale (per la rimanente parte).							3.e		

* Art. 10 comma 1 "...E' inoltre vietata per dieci anni, sui predetti soprassuoli, la realizzazione di edifici nonché di strutture e infrastrutture finalizzate ad insediamenti civili ed attività produttive, fatti salvi i casi in cui detta realizzazione sia stata prevista in data precedente l'incendio dagli strumenti urbanistici vigenti a tale data..."

PERIMETRAZIONE AREE PERCORSE DAL FUOCO							AREE PERCORSE DAL FUOCO VINCOLATE AI SENSI DELL'ART. 10 LEGGE 353/2000, modificato con la Legge N. 350/2003						
Identif. incendio	Data incendio	Foglio di Mappa	Particella	Superficie Catastale "mq."	Qualità catastale	Superficie percorsa dal fuoco "mq."	Previsione del P.R.G. vigente dell'area percorsa dal fuoco	Superficie oggetto di vincolo "mq."	Divieto variazione destinazione boschi e pascoli 15 anni	Divieto costruzione edifici civili e attività produttive * boschi e pascoli 10 anni	Divieto di pascolo e caccia boschi 10 anni	Divieto rimboschimento e ingegneria ambientale boschi e pascoli 5 anni	Tavola di riferimento "Catasto incendi anno 2013"
9	15/06/2013	37	1320	2.514	Uliveto	2.490	"C1" zona omogenea di espansione						3.e
		37	1322	1.714	Uliveto	1.750	_"C1" zona omogenea di espansione (per la maggior parte); _viabilità carrabile principale, (per la rimanente parte).						3.e
10	21/06/2013	85	118	4.350	Mandorleto	4.292	_ Interesse generale "F", attrezzature per attività sociali ed assistenziali						3.d
		85	358	2.320	Seminativo Arbor	2.297	_ Interesse generale "F", attrezzature per attività sociali ed assistenziali						3.d
11	25/06/2013	171	2887	5.745	Incolto Prod	5.630	_"C3" zona di nuova edificazione						3.c
12	27/06/2013	37	26	1.060	Orto	1.868	_Area per l'istruzione: asilo nido (per la maggior parte); _ B2 zona omogenea di completamento e parcheggio di progetto (per la rimanente parte).						3.e
13	01/07/2013	172	102	5.970	Vigneto	6.373	_"C3" zona di nuova edificazione (per la maggior parte); _"C5" zona omogenea per insediamenti stagionali e strada interna urbana (per la rimanente parte).						3.c
14	06/07/2013	4	16	5.375	Pascolo	3.170	"E1" Attività agricola	3.170	06/07/2028	06/07/2023		Vincolo scaduto dal 06/07/2018	3.f
		4	163	47.580	Seminativo	2.652	"E1" Attività agricola						3.f
		4	448	2.060	Vigneto	527	"E1" Attività agricola						3.f

* Art. 10 comma 1 "...E' inoltre vietata per dieci anni, sui predetti soprassuoli, la realizzazione di edifici nonché di strutture e infrastrutture finalizzate ad insediamenti civili ed attività produttive, fatti salvi i casi in cui detta realizzazione sia stata prevista in data precedente l'incendio dagli strumenti urbanistici vigenti a tale data..."

PERIMETRAZIONE AREE PERCORSE DAL FUOCO							AREE PERCORSE DAL FUOCO VINCOLATE AI SENSI DELL'ART. 10 LEGGE 353/2000, modificato con la Legge N. 350/2003						
Identif. incendio	Data incendio	Foglio di Mappa	Particella	Superficie Catastale "mq."	Qualità catastale	Superficie percorsa dal fuoco "mq."	Previsione del P.R.G. vigente dell'area percorsa dal fuoco	Superficie oggetto di vincolo "mq."	Divieto variazione destinazione boschi e pascoli 15 anni	Divieto costruzione edifici civili e attività produttive * boschi e pascoli 10 anni	Divieto di pascolo e caccia boschi 10 anni	Divieto rimboscimento e ingegneria ambientale boschi e pascoli 5 anni	Tavola di riferimento "Catasto incendi anno 2013"
14	06/07/2013	4	449	57.560	Vigneto	11	"E1" Attività agricola						3.f
		4	453	12.479	Semin Irrig	6.110	"E1" Attività agricola	5.680	06/07/2028	06/07/2023		Vincolo scaduto dal 06/07/2018	3.f
				6.906	Pascolo								
		11	62	5.150	Seminativo	3.459	"E1" Attività agricola	3.069	06/07/2028	06/07/2023		Vincolo scaduto dal 06/07/2018	3.f
				3.380	Pascolo								
		11	63	10.000	Seminativo	10.545	"E1" Attività agricola	472	06/07/2028	06/07/2023		Vincolo scaduto dal 06/07/2018	3.f
				920	Pascolo								
		11	64	10.000	Seminativo	10.778	_"E1" Attività agricola (per la maggior parte); _Boschi, fasce forestali e rimboscimento (per la rimanente parte).	Pascolo 1.729 Bosco 187	06/07/2028	06/07/2023	06/07/2023	Vincolo scaduto dal 06/07/2018	3.f
				1.170	Pascolo								
		11	66	1.900	Vigneto	6.913	"E1" Attività agricola						3.f
5.880	Vign Uliveto												
11	67	32.220	Pascolo	32.330	_Boschi, fasce forestali e rimboscimento (per la maggior parte); _"E1" Attività agricola (per la rimanente parte).	Pascolo 32.329 Bosco 17.170	06/07/2028	06/07/2023	06/07/2023	Vincolo scaduto dal 06/07/2018	3.f		

* Art. 10 comma 1 "...E' inoltre vietata per dieci anni, sui predetti soprassuoli, la realizzazione di edifici nonché di strutture e infrastrutture finalizzate ad insediamenti civili ed attività produttive, fatti salvi i casi in cui detta realizzazione sia stata prevista in data precedente l'incendio dagli strumenti urbanistici vigenti a tale data..."

PERIMETRAZIONE AREE PERCORSE DAL FUOCO							AREE PERCORSE DAL FUOCO VINCOLATE AI SENSI DELL'ART. 10 LEGGE 353/2000, modificato con la Legge N. 350/2003								
Identif. incendio	Data incendio	Foglio di Mappa	Particella	Superficie Catastale "mq."	Qualità catastale	Superficie percorsa dal fuoco "mq."	Previsione del P.R.G. vigente dell'area percorsa dal fuoco	Superficie oggetto di vincolo "mq."	Divieto variazione destinazione boschi e pascoli 15 anni	Divieto costruzione edifici civili e attività produttive * boschi e pascoli 10 anni	Divieto di pascolo e caccia boschi 10 anni	Divieto rimboscimento e ingegneria ambientale boschi e pascoli 5 anni	Tavola di riferimento "Catasto incendi anno 2013"		
14	06/07/2013	11	84	1.600	Uliveto	1.105	_"E1" Attività agricola (per la maggior parte); _Boschi, fasce forestali e rimboscimento (per la rimanente parte).	Pascolo 8 Bosco 2	06/07/2028	06/07/2023	06/07/2023	Vincolo scaduto dal 06/07/2018	3.f		
				2.860	Pascolo										
		11	85	14.760	Pascolo	5.152	Boschi, fasce forestali e rimboscimento	Pascolo 5.152 Bosco 5.152	06/07/2028	06/07/2023	06/07/2023	Vincolo scaduto dal 06/07/2018	3.f		
		11	86	9.230	Pascolo	9.304	_Boschi, fasce forestali e rimboscimento (per la maggior parte); _"E1" Attività agricola (per la rimanente parte).	Pascolo 9.304 Bosco 7.591	06/07/2028	06/07/2023	06/07/2023	Vincolo scaduto dal 06/07/2018	3.f		
		11	87	31.910	Pascolo	13.776	_Boschi, fasce forestali e rimboscimento (per la maggior parte); _"E1" Attività agricola (per la rimanente parte).	Pascolo 13.776 Bosco 13.199	06/07/2028	06/07/2023	06/07/2023	Vincolo scaduto dal 06/07/2018	3.f		
		11	113	5.300	Seminativo	18.145	"E1" Attività agricola							3.f	
		11	115	10.039	Vigneto	8.421	"E1" Attività agricola								3.f
				10.441	Uliveto										
		11	116	12.900	Vigneto	8.563	"E1" Attività agricola								3.f
				7.710	Vign Uliveto										
11	117	900	Vigneto	6.086	"E1" Attività agricola	5.791	06/07/2028	06/07/2023				Vincolo scaduto dal 06/07/2018	3.f		
		6.450	Pascolo												

* Art. 10 comma 1 "...E' inoltre vietata per dieci anni, sui predetti soprassuoli, la realizzazione di edifici nonché di strutture e infrastrutture finalizzate ad insediamenti civili ed attività produttive, fatti salvi i casi in cui detta realizzazione sia stata prevista in data precedente l'incendio dagli strumenti urbanistici vigenti a tale data..."

PERIMETRAZIONE AREE PERCORSE DAL FUOCO							AREE PERCORSE DAL FUOCO VINCOLATE AI SENSI DELL'ART. 10 LEGGE 353/2000, modificato con la Legge N. 350/2003								
Identif. incendio	Data incendio	Foglio di Mappa	Particella	Superficie Catastale "mq."	Qualità catastale	Superficie percorsa dal fuoco "mq."	Previsione del P.R.G. vigente dell'area percorsa dal fuoco	Superficie oggetto di vincolo "mq."	Divieto variazione destinazione boschi e pascoli 15 anni	Divieto costruzione edifici civili e attività produttive * boschi e pascoli 10 anni	Divieto di pascolo e caccia boschi 10 anni	Divieto rimboscimento e ingegneria ambientale boschi e pascoli 5 anni	Tavola di riferimento "Catasto incendi anno 2013"		
14	06/07/2013	11	118	1.700	Uliveto	7.734	"E1" Attività agricola	1.907	06/07/2028	06/07/2023		Vincolo scaduto dal 06/07/2018	3.f		
				7.400	Pascolo										
		11	122	3.700	Uliveto	465	_Boschi, fasce forestali e rimboscimento (per la maggior parte); _"E1" Attività agricola (per la rimanente parte).	370	06/07/2028	06/07/2023	06/07/2023		Vincolo scaduto dal 06/07/2018	3.f	
				11.860	Vign Uliveto										
		11	124	17.170	Vign Uliveto	15.610	_Boschi, fasce forestali e rimboscimento (per la maggior parte); _"E1" Attività agricola (per la rimanente parte).	12.415	06/07/2028	06/07/2023	06/07/2023		Vincolo scaduto dal 06/07/2018	3.f	
		11	125	12.590	Vign Uliveto	11.719	Boschi, fasce forestali e rimboscimento	11.719	06/07/2028	06/07/2023	06/07/2023		Vincolo scaduto dal 06/07/2018	3.f	
		11	126	10.190	Pascolo	2.337	Boschi, fasce forestali e rimboscimento	Pascolo 2.337 Bosco 2.337	06/07/2028	06/07/2023	06/07/2023		Vincolo scaduto dal 06/07/2018	3.f	
		11	158	3.800	Vigneto	3.294	"E1" Attività agricola								3.f
				2.140	Vign Uliveto										
		11	159	1.400	Uliveto	2.301	"E1" Attività agricola								3.f
3.980	Vign Uliveto														
11	161	100	Uliveto	1.984	"E1" Attività agricola	131	06/07/2028	06/07/2023				Vincolo scaduto dal 06/07/2018	3.f		
		3.120	Pascolo												

* Art. 10 comma 1 "...E' inoltre vietata per dieci anni, sui predetti soprassuoli, la realizzazione di edifici nonché di strutture e infrastrutture finalizzate ad insediamenti civili ed attività produttive, fatti salvi i casi in cui detta realizzazione sia stata prevista in data precedente l'incendio dagli strumenti urbanistici vigenti a tale data..."

PERIMETRAZIONE AREE PERCORSE DAL FUOCO							AREE PERCORSE DAL FUOCO VINCOLATE AI SENSI DELL'ART. 10 LEGGE 353/2000, modificato con la Legge N. 350/2003							
Identif. incendio	Data incendio	Foglio di Mappa	Particella	Superficie Catastale "mq."	Qualità catastale	Superficie percorsa dal fuoco "mq."	Previsione del P.R.G. vigente dell'area percorsa dal fuoco	Superficie oggetto di vincolo "mq."	Divieto variazione destinazione boschi e pascoli 15 anni	Divieto costruzione edifici civili e attività produttive * boschi e pascoli 10 anni	Divieto di pascolo e caccia boschi 10 anni	Divieto rimboscimento e ingegneria ambientale boschi e pascoli 5 anni	Tavola di riferimento "Catasto incendi anno 2013"	
14	06/07/2013	11	219	24.690	Uliveto	3.555	"E1" Attività agricola						3.f	
		12	8	2.230	Uliveto	1.981	"E1" Attività agricola						3.f	
		12	9	32	Fabb Rurale	43	"E1" Attività agricola							3.f
		12	10	1.145	Uliveto	87	"E1" Attività agricola	35	06/07/2028	06/07/2023			Vincolo scaduto dal 06/07/2018	3.f
				485	Pascolo Arb									
		12	11	1.200	Uliveto	65	"E1" Attività agricola							3.f
		12	12	3.570	Uliveto	71	"E1" Attività agricola							3.f
		12	13	1.980	Pascolo Arb	1.823	"E1" Attività agricola	1.823	06/07/2028	06/07/2023			Vincolo scaduto dal 06/07/2018	3.f
		12	14	1.430	Seminativo	1.405	"E1" Attività agricola							3.f
		12	15	1.720	Seminativo	1.755	"E1" Attività agricola							3.f
		12	16	700	Uliveto	2.784	"E1" Attività agricola							
				2.100	Semin Arbor									
		12	17	360	Vigneto	377	"E1" Attività agricola							3.f
		12	116	11.020	Pascolo Arb	201	"E1" Attività agricola	201	06/07/2028	06/07/2023			Vincolo scaduto dal 06/07/2018	3.f
		12	117	690	Incolto Prod	369	"E1" Attività agricola							3.f
12	118	1.200	Seminativo	1	"E1" Attività agricola							3.f		
12	119	2.790	Seminativo	1.898	"E1" Attività agricola							3.f		

* Art. 10 comma 1 "...E' inoltre vietata per dieci anni, sui predetti soprassuoli, la realizzazione di edifici nonché di strutture e infrastrutture finalizzate ad insediamenti civili ed attività produttive, fatti salvi i casi in cui detta realizzazione sia stata prevista in data precedente l'incendio dagli strumenti urbanistici vigenti a tale data..."

PERIMETRAZIONE AREE PERCORSE DAL FUOCO							AREE PERCORSE DAL FUOCO VINCOLATE AI SENSI DELL'ART. 10 LEGGE 353/2000, modificato con la Legge N. 350/2003								
Identif. incendio	Data incendio	Foglio di Mappa	Particella	Superficie Catastale "mq."	Qualità catastale	Superficie percorsa dal fuoco "mq."	Previsione del P.R.G. vigente dell'area percorsa dal fuoco	Superficie oggetto di vincolo "mq."	Divieto variazione destinazione boschi e pascoli 15 anni	Divieto costruzione edifici civili e attività produttive * boschi e pascoli 10 anni	Divieto di pascolo e caccia boschi 10 anni	Divieto rimboschimento e ingegneria ambientale boschi e pascoli 5 anni	Tavola di riferimento "Catasto incendi anno 2013"		
14	06/07/2013	12	120	1.800	Pascolo	1.735	"E1" Attività agricola	1.735	06/07/2028	06/07/2023		Vincolo scaduto dal 06/07/2018	3.f		
		12	121	500	Pascolo	307	"E1" Attività agricola	307	06/07/2028	06/07/2023		Vincolo scaduto dal 06/07/2018	3.f		
		12	122	1.000	Pascolo Arb	972	"E1" Attività agricola	972	06/07/2028	06/07/2023		Vincolo scaduto dal 06/07/2018	3.f		
		12	123	3.480	Seminativo	1	"E1" Attività agricola							3.f	
		12	124	453	Uliveto	143	"E1" Attività agricola								3.f
				322	Pascolo										
				95	Incolto Prod										
		12	126	4.666	Vigneto	12	"E1" Attività agricola								3.f
				304	Uliveto										
		12	127	2.460	Uliveto	2.594	"E1" Attività agricola	1.718	06/07/2028	06/07/2023				Vincolo scaduto dal 06/07/2018	3.f
				100	Pascolo Arb										
		12	128	958	Uliveto	920	"E1" Attività agricola	477	06/07/2028	06/07/2023				Vincolo scaduto dal 06/07/2018	3.f
				582	Pascolo Arb										
12	129	3.095	Uliveto	3.138	"E1" Attività agricola	680	06/07/2028	06/07/2023				Vincolo scaduto dal 06/07/2018	3.f		
		95	Pascolo Arb												
12	130	2.080	Seminativo	2.113	"E1" Attività agricola								3.f		

* Art. 10 comma 1 "...E' inoltre vietata per dieci anni, sui predetti soprassuoli, la realizzazione di edifici nonché di strutture e infrastrutture finalizzate ad insediamenti civili ed attività produttive, fatti salvi i casi in cui detta realizzazione sia stata prevista in data precedente l'incendio dagli strumenti urbanistici vigenti a tale data..."

PERIMETRAZIONE AREE PERCORSE DAL FUOCO							AREE PERCORSE DAL FUOCO VINCOLATE AI SENSI DELL'ART. 10 LEGGE 353/2000, modificato con la Legge N. 350/2003							
Identif. incendio	Data incendio	Foglio di Mappa	Particella	Superficie Catastale "mq."	Qualità catastale	Superficie percorsa dal fuoco "mq."	Previsione del P.R.G. vigente dell'area percorsa dal fuoco	Superficie oggetto di vincolo "mq."	Divieto variazione destinazione boschi e pascoli 15 anni	Divieto costruzione edifici civili e attività produttive * boschi e pascoli 10 anni	Divieto di pascolo e caccia boschi 10 anni	Divieto rimboscimento e ingegneria ambientale boschi e pascoli 5 anni	Tavola di riferimento "Catasto incendi anno 2013"	
14	06/07/2013	12	131	504	Vigneto	62	"E1" Attività agricola						3.f	
				706	Uliveto									
		12	132	638	Vigneto	2.626	"E1" Attività agricola							3.f
				2.072	Uliveto									
		12	133	2.300	Uliveto	4	"E1" Attività agricola							3.f
		12	135	900	Vigneto	327	"E1" Attività agricola							3.f
				930	Incolto Prod									
		12	136	1.000	Uliveto	987	"E1" Attività agricola							3.f
				730	Seminativo									
		12	137	580	Seminativo	436	"E1" Attività agricola							3.f
		12	139	2.810	Uliveto	2.125	"E1" Attività agricola							3.f
		12	140	1.110	Incolto Prod	1.103	"E1" Attività agricola							3.f
		12	141	1.350	Uliveto	1.336	"E1" Attività agricola							3.f
		12	142	1.610	Incolto Prod	1.618	"E1" Attività agricola							3.f
		12	143	2.450	Pascolo	2.411	"E1" Attività agricola	2.411	06/07/2028	06/07/2023		Vincolo scaduto dal 06/07/2018		3.f
		12	144	2.400	Pascolo	2.438	"E1" Attività agricola	2.438	06/07/2028	06/07/2023		Vincolo scaduto dal 06/07/2018		3.f
		12	145	4.550	Vigneto	3.755	"E1" Attività agricola							3.f
		12	146	31	Fabb Rurale	31	"E1" Attività agricola							3.f
12	147	48	Fabb Rurale	45	"E1" Attività agricola							3.f		
12	148	310	Accessorio	306	"E1" Attività agricola							3.f		
12	149	2.800	Pascolo	1.347	"E1" Attività agricola	1.347	06/07/2028	06/07/2023		Vincolo scaduto dal 06/07/2018		3.f		
12	150	541	Uliveto	676	"E1" Attività agricola	676	06/07/2028	06/07/2023				3.f		
		809	Pascolo Arb											

* Art. 10 comma 1 "...E' inoltre vietata per dieci anni, sui predetti soprassuoli, la realizzazione di edifici nonché di strutture e infrastrutture finalizzate ad insediamenti civili ed attività produttive, fatti salvi i casi in cui detta realizzazione sia stata prevista in data precedente l'incendio dagli strumenti urbanistici vigenti a tale data..."

PERIMETRAZIONE AREE PERCORSE DAL FUOCO							AREE PERCORSE DAL FUOCO VINCOLATE AI SENSI DELL'ART. 10 LEGGE 353/2000, modificato con la Legge N. 350/2003								
Identif. incendio	Data incendio	Foglio di Mappa	Particella	Superficie Catastale "mq."	Qualità catastale	Superficie percorsa dal fuoco "mq."	Previsione del P.R.G. vigente dell'area percorsa dal fuoco	Superficie oggetto di vincolo "mq."	Divieto variazione destinazione boschi e pascoli 15 anni	Divieto costruzione edifici civili e attività produttive * boschi e pascoli 10 anni	Divieto di pascolo e caccia boschi 10 anni	Divieto rimboschimento e ingegneria ambientale boschi e pascoli 5 anni	Tavola di riferimento "Catasto incendi anno 2013"		
14	06/07/2013	12	151	1.067	Uliveto	165	"E1" Attività agricola	165	06/07/2028	06/07/2023		Vincolo scaduto dal 06/07/2018	3.f		
				343	Pascolo Arb										
		12	152	380	Pascolo	293	"E1" Attività agricola	293	06/07/2028	06/07/2023			Vincolo scaduto dal 06/07/2018	3.f	
		12	153	6.660	Pascolo	4.178	"E1" Attività agricola	4.178	06/07/2028	06/07/2023			Vincolo scaduto dal 06/07/2018	3.f	
		12	154	1.950	Pascolo	1.524	"E1" Attività agricola	1.524	06/07/2028	06/07/2023			Vincolo scaduto dal 06/07/2018	3.f	
		12	155	2.690	Uliveto	1.481	"E1" Attività agricola							3.f	
		12	156	1.600	Uliveto	157	"E1" Attività agricola							3.f	
		12	157	2.070	Semin Arbor	1.890	"E1" Attività agricola							3.f	
		12	158	310	Uliveto	156	"E1" Attività agricola							3.f	
		12	219	5.300	Uliveto	2.479	"E1" Attività agricola								3.f
				3.480	Semin Arbor										
		12	220	300	Uliveto	114	"E1" Attività agricola								3.f
				60	Seminativo										
		12	222	16	Fabb Rurale	18	"E1" Attività agricola								3.f
		12	223	1.821	Uliveto	817	"E1" Attività agricola	746	06/07/2028	06/07/2023				Vincolo scaduto dal 06/07/2018	3.f
				889	Pascolo Arb										
		12	224	810	Pascolo	825	"E1" Attività agricola	825	06/07/2028	06/07/2023				Vincolo scaduto dal 06/07/2018	3.f
		12	225	900	Pascolo	553	"E1" Attività agricola	553	06/07/2028	06/07/2023				Vincolo scaduto dal 06/07/2018	3.f
		12	226	860	Pascolo	440	"E1" Attività agricola	440	06/07/2028	06/07/2023				Vincolo scaduto dal 06/07/2018	3.f
		12	227	8.900	Pascolo	6.949	"E1" Attività agricola	6.949	06/07/2028	06/07/2023				Vincolo scaduto dal 06/07/2018	3.f
12	228	7.970	Pascolo	1.678	"E1" Attività agricola	1.678	06/07/2028	06/07/2023				Vincolo scaduto dal 06/07/2018	3.f		
12	229	1.770	Incolto Prod	1.833	"E1" Attività agricola								3.f		
12	230	990	Incolto Prod	985	"E1" Attività agricola								3.f		
12	231	5.760	Incolto Prod	5.734	"E1" Attività agricola								3.f		
12	232	2.300	Vigneto	1.552	"E1" Attività agricola										
12	233	2.410	Seminativo	2.408	"E1" Attività agricola								3.f		
12	234	5.490	Incolto Prod	5.434	"E1" Attività agricola								3.f		
12	235	2.800	Pascolo	2.798	"E1" Attività agricola	2.798	06/07/2028	06/07/2023				Vincolo scaduto dal 06/07/2018	3.f		

* Art. 10 comma 1 "...E' inoltre vietata per dieci anni, sui predetti soprassuoli, la realizzazione di edifici nonché di strutture e infrastrutture finalizzate ad insediamenti civili ed attività produttive, fatti salvi i casi in cui detta realizzazione sia stata prevista in data precedente l'incendio dagli strumenti urbanistici vigenti a tale data..."

PERIMETRAZIONE AREE PERCORSE DAL FUOCO							AREE PERCORSE DAL FUOCO VINCOLATE AI SENSI DELL'ART. 10 LEGGE 353/2000, modificato con la Legge N. 350/2003								
Identif. incendio	Data incendio	Foglio di Mappa	Particella	Superficie Catastale "mq."	Qualità catastale	Superficie percorsa dal fuoco "mq."	Previsione del P.R.G. vigente dell'area percorsa dal fuoco	Superficie oggetto di vincolo "mq."	Divieto variazione destinazione boschi e pascoli 15 anni	Divieto costruzione edifici civili e attività produttive * boschi e pascoli 10 anni	Divieto di pascolo e caccia boschi 10 anni	Divieto rimboscimento e ingegneria ambientale boschi e pascoli 5 anni	Tavola di riferimento "Catasto incendi anno 2013"		
14	06/07/2013	12	236	2.910	Pascolo	2.894	"E1" Attività agricola	2.894	06/07/2028	06/07/2023			3.f		
		12	237	1.310	Vign Uliveto	1.301	"E1" Attività agricola							3.f	
		12	238	4.920	Pascolo	4.771	"E1" Attività agricola	4.771	06/07/2028	06/07/2023		Vincolo scaduto dal 06/07/2018		3.f	
		12	239	1.180	Pascolo Arb	1.024	"E1" Attività agricola	1.024	06/07/2028	06/07/2023		Vincolo scaduto dal 06/07/2018		3.f	
		12	240	1.700	Vigneto	979	"E1" Attività agricola								3.f
				1.080	Uliveto										
		12	244	1.500	Vigneto	932	"E1" Attività agricola								3.f
				1.150	Vign Uliveto										
		12	245	1.103	Vign Uliveto	947	"E1" Attività agricola								3.f
				1.657	Uliveto										
		12	248	2.010	Uliveto	18	"E1" Attività agricola								3.f
		12	249	2.600	Uliveto	870	"E1" Attività agricola								3.f
				470	Vign Uliveto										
		12	251	1.000	Vigneto	841	"E1" Attività agricola								3.f
				1.020	Semin Arbor										
		12	252	3.200	Uliveto	48	"E1" Attività agricola								3.f
500	Semin Arbor														
12	253	2.990	Semin Arbor	2.153	"E1" Attività agricola								3.f		
12	300	1.500	Pascolo Arb	1.537	"E1" Attività agricola	1.537	06/07/2028	06/07/2023			Vincolo scaduto dal 06/07/2018		3.f		
12	301	700	Pascolo Arb	772	"E1" Attività agricola	772	06/07/2028	06/07/2023			Vincolo scaduto dal 06/07/2018		3.f		
12	303	600	Pascolo	585	"E1" Attività agricola	585	06/07/2028	06/07/2023			Vincolo scaduto dal 06/07/2018		3.f		
12	308	9.660	Pascolo	1.198	"E1" Attività agricola	1.198	06/07/2028	06/07/2023			Vincolo scaduto dal 06/07/2018		3.f		

* Art. 10 comma 1 "...E' inoltre vietata per dieci anni, sui predetti soprassuoli, la realizzazione di edifici nonché di strutture e infrastrutture finalizzate ad insediamenti civili ed attività produttive, fatti salvi i casi in cui detta realizzazione sia stata prevista in data precedente l'incendio dagli strumenti urbanistici vigenti a tale data..."

PERIMETRAZIONE AREE PERCORSE DAL FUOCO							AREE PERCORSE DAL FUOCO VINCOLATE AI SENSI DELL'ART. 10 LEGGE 353/2000, modificato con la Legge N. 350/2003								
Identif. incendio	Data incendio	Foglio di Mappa	Particella	Superficie Catastale "mq."	Qualità catastale	Superficie percorsa dal fuoco "mq."	Previsione del P.R.G. vigente dell'area percorsa dal fuoco	Superficie oggetto di vincolo "mq."	Divieto variazione destinazione boschi e pascoli 15 anni	Divieto costruzione edifici civili e attività produttive * boschi e pascoli 10 anni	Divieto di pascolo e caccia boschi 10 anni	Divieto rimboschimento e ingegneria ambientale boschi e pascoli 5 anni	Tavola di riferimento "Catasto incendi anno 2013"		
14	06/07/2013	12	309	300	Pascolo Arb	495	"E1" Attività agricola	495	06/07/2028	06/07/2023		Vincolo scaduto dal 06/07/2018	3.f		
		12	310	3.600	Pascolo	3.244	"E1" Attività agricola	3.244	06/07/2028	06/07/2023		Vincolo scaduto dal 06/07/2018	3.f		
		12	311	4.190	Pascolo	3.778	"E1" Attività agricola	3.778	06/07/2028	06/07/2023		Vincolo scaduto dal 06/07/2018	3.f		
		12	312	2.690	Uliveto	2.066	"E1" Attività agricola							3.f	
		12	313	2.060	Seminativo	1.787	"E1" Attività agricola								3.f
		12	314	4.000	Incolto Prod	4.016	"E1" Attività agricola								3.f
		12	315	1.900	Incolto Prod	1.879	"E1" Attività agricola								3.f
		12	316	640	Pascolo Arb	584	"E1" Attività agricola	584	06/07/2028	06/07/2023			Vincolo scaduto dal 06/07/2018	3.f	
		12	327	1.070	Incolto Prod	1.069	"E1" Attività agricola								3.f
		12	328	990	Uliveto	994	"E1" Attività agricola								3.f
		12	333	7.480	Semin Arbor	3.799	"E1" Attività agricola								3.f
		12	335	3.270	Seminativo	3.158	"E1" Attività agricola								3.f
		12	336	1.030	Seminativo	826	"E1" Attività agricola								
		12	337	1.000	Uliveto	430	1.325	"E1" Attività agricola	936	06/07/2028	06/07/2023			Vincolo scaduto dal 06/07/2018	3.f
		430	Pascolo Arb												
12	338	800	Pascolo Arb	357	"E1" Attività agricola	357	06/07/2028	06/07/2023			Vincolo scaduto dal 06/07/2018	3.f			

* Art. 10 comma 1 "...E' inoltre vietata per dieci anni, sui predetti soprassuoli, la realizzazione di edifici nonché di strutture e infrastrutture finalizzate ad insediamenti civili ed attività produttive, fatti salvi i casi in cui detta realizzazione sia stata prevista in data precedente l'incendio dagli strumenti urbanistici vigenti a tale data..."

PERIMETRAZIONE AREE PERCORSE DAL FUOCO							AREE PERCORSE DAL FUOCO VINCOLATE AI SENSI DELL'ART. 10 LEGGE 353/2000, modificato con la Legge N. 350/2003								
Identif. incendio	Data incendio	Foglio di Mappa	Particella	Superficie Catastale "mq."	Qualità catastale	Superficie percorsa dal fuoco "mq."	Previsione del P.R.G. vigente dell'area percorsa dal fuoco	Superficie oggetto di vincolo "mq."	Divieto variazione destinazione boschi e pascoli 15 anni	Divieto costruzione edifici civili e attività produttive * boschi e pascoli 10 anni	Divieto di pascolo e caccia boschi 10 anni	Divieto rimboschimento e ingegneria ambientale boschi e pascoli 5 anni	Tavola di riferimento "Catasto incendi anno 2013"		
14	06/07/2013	12	349	2.050	Semin Arbor	1.156	"E1" Attività agricola						3.f		
		12	350	2.020	Semin Arbor	1.304	"E1" Attività agricola						3.f		
		12	353	4.160	Uliveto	871	"E1" Attività agricola							3.f	
		12	355	4.000	Pascolo Arb	3.833	"E1" Attività agricola	3.833	06/07/2028	06/07/2023		Vincolo scaduto dal 06/07/2018		3.f	
		12	356	1.890	Pascolo Arb	1.840	"E1" Attività agricola	1.840	06/07/2028	06/07/2023		Vincolo scaduto dal 06/07/2018		3.f	
		12	357	340	Pascolo Arb	341	"E1" Attività agricola	341	06/07/2028	06/07/2023		Vincolo scaduto dal 06/07/2018		3.f	
		12	358	1.530	Pascolo Arb	1.466	"E1" Attività agricola	1.466	06/07/2028	06/07/2023		Vincolo scaduto dal 06/07/2018		3.f	
		12	359	1.220	Pascolo Arb	1.272	"E1" Attività agricola	1.272	06/07/2028	06/07/2023		Vincolo scaduto dal 06/07/2018		3.f	
		12	360	200	Uliveto	407	"E1" Attività agricola								3.f
				930	Semin Arbor										
		12	376	1.000	Uliveto	910	"E1" Attività agricola								3.f
				100	Seminativo										
		12	382	1.526	Uliveto	925	"E1" Attività agricola	925	06/07/2028	06/07/2023				Vincolo scaduto dal 06/07/2018	3.f
				824	Pascolo Arb										
		12	385	1.450	Uliveto	888	"E1" Attività agricola								3.f
		12	386	1.100	Uliveto	403	"E1" Attività agricola								3.f
				370	Seminativo										
		12	388	213	Vign Uliveto	978	"E1" Attività agricola								3.f
				1.367	Uliveto										
		12	389	1.546	Uliveto	66	"E1" Attività agricola	66	06/07/2028	06/07/2023				Vincolo scaduto dal 06/07/2018	3.f
20	Vigneto														
104	Pascolo														
12	412	15.192	Uliveto	4	"E1" Attività agricola								3.f		

* Art. 10 comma 1 "...E' inoltre vietata per dieci anni, sui predetti soprassuoli, la realizzazione di edifici nonché di strutture e infrastrutture finalizzate ad insediamenti civili ed attività produttive, fatti salvi i casi in cui detta realizzazione sia stata prevista in data precedente l'incendio dagli strumenti urbanistici vigenti a tale data..."

PERIMETRAZIONE AREE PERCORSE DAL FUOCO							AREE PERCORSE DAL FUOCO VINCOLATE AI SENSI DELL'ART. 10 LEGGE 353/2000, modificato con la Legge N. 350/2003						
Identif. incendio	Data incendio	Foglio di Mappa	Particella	Superficie Catastale "mq."	Qualità catastale	Superficie percorsa dal fuoco "mq."	Previsione del P.R.G. vigente dell'area percorsa dal fuoco	Superficie oggetto di vincolo "mq."	Divieto variazione destinazione boschi e pascoli 15 anni	Divieto costruzione edifici civili e attività produttive * boschi e pascoli 10 anni	Divieto di pascolo e caccia boschi 10 anni	Divieto rimboscimento e ingegneria ambientale boschi e pascoli 5 anni	Tavola di riferimento "Catasto incendi anno 2013"
15	12/07/2013	166	307	540	Seminativo Arbor	419	_"C3" zona omogenea per insediamenti residenziali-alberghieri (per la maggior parte); _"C2" zona omogenea di espansione (per la restante parte).						3.g
		166	308	530	Seminativo Arbor	402	_"C3" zona omogenea per insediamenti residenziali-alberghieri						3.g
		166	309	610	Seminativo Arbor	458	_"C3" zona omogenea per insediamenti residenziali-alberghieri						3.g
		166	442	2.860	Uliveto	2.634	_"C3" zona omogenea per insediamenti residenziali-alberghieri (per la maggior parte); _"C2" zona omogenea di espansione (per la restante parte).						3.g
16	24/07/2013	70	65	4.250	Incolto Prod	4.120	_"E1" attività agricola (per la maggior parte); _ Viabilità carrabile principale (per la restante parte).						3.b
		70	66	2.990	Incolto Prod	2.936	_"E1" attività agricola (per la maggior parte); _ Viabilità carrabile principale (per la restante parte).						3.b
17	11/08/2013	174_A	14	4.980	Incolto Prod	4.847	_"C5" zona omogenea per insediamenti stagionali						3.c

* Art. 10 comma 1 "...E' inoltre vietata per dieci anni, sui predetti soprassuoli, la realizzazione di edifici nonché di strutture e infrastrutture finalizzate ad insediamenti civili ed attività produttive, fatti salvi i casi in cui detta realizzazione sia stata prevista in data precedente l'incendio dagli strumenti urbanistici vigenti a tale data..."



Regione Siciliana
Città di Castelvetro
 VII Direzione Organizzativa
 U.O. - Nodo S.I.T.R.



Anno 2018

Catasto incendi (aggiornamento anno 2018)
 “Art. 10 Legge n° 353/2000 e successive modifiche e integrazioni”

Tav. 4.2

- Revisione Catasto incendi Periodo 2014/2017

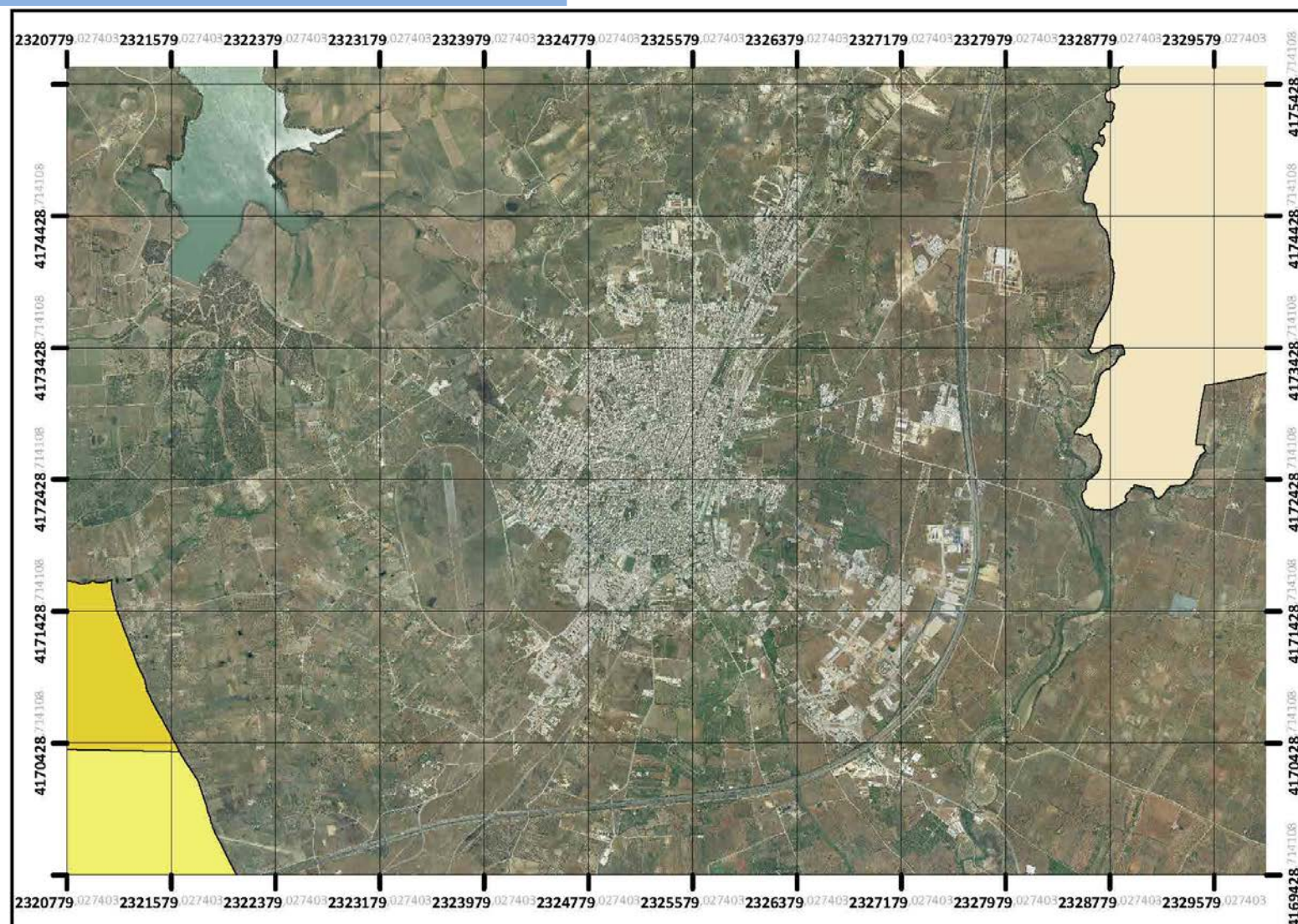

Il Sindaco *Dott. Vincenzo Alfano*
 Il Responsabile VII Direzione Organizzativa *Ing. Danilo La Rocca*

Gruppo di progettazione:

Responsabile Unico del Procedimento *Geom. Matteo Catanzaro*
 Tecnico GIS redattore *Geom. Maurizio Titone*
 Collaboratrice amministrativa *Sig.ra Enza Tilotta*

Approvato: *(elenco provvisorio)*

Delibera di G.M. n° 69 del 24/10/2019

Publicato:

Dal 28/11/2019 al 27/12/2019

Approvato: *(elenco definitivo)*

Delibera di G.M. n° 05 del 14/01/2020

Revisione catasto dei soprassuoli percorsi dal fuoco
anno 2014, approvato con Delibera di G.M. n. 511 del 27.11.2015.

PERIMETRAZIONE AREE PERCORSE DAL FUOCO							AREE PERCORSE DAL FUOCO VINCOLATE AI SENSI DELL'ART. 10 LEGGE 353/2000, modificato con la Legge N. 350/2003								
Identif. incendio	Data incendio	Foglio di Mappa	Particella	Superficie Catastale "mq."	Qualità catastale	Superficie percorsa dal fuoco "mq."	Previsione del P.R.G. vigente dell'area percorsa dal fuoco	Superficie oggetto di vincolo "mq."		Divieto variazione destinazione boschi e pascoli 15 anni	Divieto costruzione edifici civili e attività produttive * boschi e pascoli 10 anni	Divieto di pascolo e caccia boschi 10 anni	Divieto rimboscimento e ingegneria ambientale boschi e pascoli 5 anni	Tavola di riferimento "Catasto incendi anno 2014"	
								bosco	pascolo						
1	04/06/2014	169	244	11.210	Agrumeto	11.210	"E1" Attività agricola.							3.a	
		169	245	1.015	Incolt Pro	1.015	"E1" Attività agricola.								
				6.185	Agrumeto	6.185	"E1" Attività agricola.								
2	05/06/2014	50	140	3.780	Seminativo	3.780	"E1" Attività agricola.							3.b	
		50	141	4.590	Seminativo	4.590	"E1" Attività agricola.								
		50	142	11.000	Seminativo	11.000	"E1" Attività agricola.								
3	07/06/2014	166	25	389	Uliveto	389	_"C3" zona omogenea per insediamenti residenziali-alberghieri (per la maggior parte); _Viabilità principale (per la restante parte).							3.c	
				1.211	Vigneto	1.211									
		166	33	4.280	Mandorleto	4.280	_"C3" zona omogenea per insediamenti residenziali-alberghieri (per la maggior parte); _Viabilità principale (per la restante parte).								
		166	35	2.010	Seminativo	2.010									
		166	36	2.150	Semin Arbor	2.150									
		166	37	2.570	Uliveto	2.570	_"C3" zona omogenea per insediamenti residenziali-alberghieri (per la maggior parte); _Viabilità principale (per la restante parte).								
		166	232	4.200	Uliveto	4.200	_"C3" zona omogenea per insediamenti residenziali-alberghieri (per la maggior parte); _Viabilità principale (per la restante parte).								
				1.445	Semin Arbor	1.445									
		166	275	50	Seminativo	50	Viabilità principale								
		166	277	70	Mandorleto	70	Viabilità principale								
166	279	5.000	Uliveto	5.000	_Viabilità principale (per la maggior parte); _"C3" zona omogenea per insediamenti residenziali-alberghieri (per la restante piccola parte).										
		400	Semin Arbor	400											

* Art. 10 comma 1 "...E' inoltre vietata per dieci anni, sui predetti soprassuoli, la realizzazione di edifici nonché di strutture e infrastrutture finalizzate ad insediamenti civili ed attività produttive, fatti salvi i casi in cui detta realizzazione sia stata prevista in data precedente l'incendio dagli strumenti urbanistici vigenti a tale data..."

PERIMETRAZIONE AREE PERCORSE DAL FUOCO							AREE PERCORSE DAL FUOCO VINCOLATE AI SENSI DELL'ART. 10 LEGGE 353/2000, modificato con la Legge N. 350/2003							
Identif. incendio	Data incendio	Foglio di Mappa	Particella	Superficie Catastale "mq."	Qualità catastale	Superficie percorsa dal fuoco "mq."	Previsione del P.R.G. vigente dell'area percorsa dal fuoco	Superficie oggetto di vincolo "mq."		Divieto variazione destinazione boschi e pascoli 15 anni	Divieto costruzione edifici civili e attività produttive * boschi e pascoli 10 anni	Divieto di pascolo e caccia boschi 10 anni	Divieto rimboscimento e ingegneria ambientale boschi e pascoli 5 anni	Tavola di riferim. "Catasto incendi anno 2014"
								bosco	pascolo					
3	07/06/2014	166	280	25	Semin Arbor	25	Viabilità principale							3.c
		166	281	1.610	Vigneto	1.610	_Viabilità principale (per la maggior parte); _"C3" zona omogenea per insediamenti residenziali-alberghieri (per la restante piccola parte).							
		166	484	1.973	Uliveto	1.973	_"C3" zona omogenea per insediamenti residenziali-alberghieri (per la maggior parte); _Viabilità principale (per la restante parte).							
		166	486	2.183	Seminativo	2.183								
4	09/06/2014	85	19	Catasto Fabbricati Cat. A/3		648	_"D5" zone riservate ad attività commerciali e direzionali e alberghiere (per la maggior parte); _"E1" Attività agricola (per la rimanente parte).							3.d
5	11/06/2014	69	513	735	Semin Arbor	735	Aree dentro la fascia di rispetto cimiteriale							3.d
		69	514	735	Semin Arbor	735								
6	12/06/2014	82	3	12.380	Pascolo	12.380	_"D5" zone riservate ad attività commerciali e direzionali e alberghiere (in parte); _ P.E.E.P. (in parte); _Viabilità carrabile (rimanente piccola parte).		12.380	12/06/2029	12/06/2024		Vincolo scaduto dal 12/06/2019	3.d
7	23/06/2014	11	6	204.260	Pascolo	160.096	_Boschi, fasce forestali e rimboscimento (per la maggior parte); _"E1" Attività agricola (per la rimanente parte).	152.818	160.096	23/06/2029	23/06/2024	23/06/2024	Vincolo scaduto dal 23/06/2019	3.e
		11	7	14.800	Uliveto	42.733	_Boschi, fasce forestali e rimboscimento (per la maggior parte);	30.765	40.908	23/06/2029	23/06/2024	23/06/2024	Vincolo scaduto dal 23/06/2019	
				135.640	Pascolo		_ "E1" Attività agricola (per la rimanente parte).							

* Art. 10 comma 1 "...E' inoltre vietata per dieci anni, sui predetti soprassuoli, la realizzazione di edifici nonché di strutture e infrastrutture finalizzate ad insediamenti civili ed attività produttive, fatti salvi i casi in cui detta realizzazione sia stata prevista in data precedente l'incendio dagli strumenti urbanistici vigenti a tale data..."

PERIMETRAZIONE AREE PERCORSE DAL FUOCO							AREE PERCORSE DAL FUOCO VINCOLATE AI SENSI DELL'ART. 10 LEGGE 353/2000, modificato con la Legge N. 350/2003									
Identif. incendio	Data incendio	Foglio di Mappa	Particella	Superficie Catastale "mq."	Qualità catastale	Superficie percorsa dal fuoco "mq."	Previsione del P.R.G. vigente dell'area percorsa dal fuoco	Superficie oggetto di vincolo "mq."		Divieto variazione destinazione boschi e pascoli 15 anni	Divieto costruzione edifici civili e attività produttive * boschi e pascoli 10 anni	Divieto di pascolo e caccia boschi 10 anni	Divieto rimboscimento e ingegneria ambientale boschi e pascoli 5 anni	Tavola di riferim. "Catasto incendi anno 2014"		
								bosco	pascolo							
7	23/06/2014	11	8	71.020	Seminativo	61.767	_Boschi, fasce forestali e rimboscimento (per la maggior parte); _"E1" Attività agricola (per la rimanente parte).	43.904		23/06/2029	23/06/2024	23/06/2024	Vincolo scaduto dal 23/06/2019	3.e		
		11	9	670	Vigneto	326	Boschi, fasce forestali e rimboscimento.	326		23/06/2029	23/06/2024	23/06/2024	Vincolo scaduto dal 23/06/2019			
		11	10	5.600	Seminativo	100	Boschi, fasce forestali e rimboscimento.	100		23/06/2029	23/06/2024	23/06/2024	Vincolo scaduto dal 23/06/2019			
		11	69	10.800	Uliveto	3.607	"E1" Attività agricola.									
		11	72	28.970	Pascolo	28.564	"E1" Attività agricola.		28.564	23/06/2029	23/06/2024				Vincolo scaduto dal 23/06/2019	
		11	73	14.700	Seminativo	6.581	"E1" Attività agricola.									
			950	Vigneto Uliveto												
		11	78	5.400	Uliveto	25	"E1" Attività agricola.									
			350	Vigneto												
		11	79	15.600	Vigneto	22.867	"E1" Attività agricola.									
			9.400	Seminativo												
			1.920	Incolt Prod												
			5.370	Vigneto												
11	80	16.800	Vigneto	9.035	"E1" Attività agricola.											
	11.600	Seminativo														
	2.000	Incolt Prod														
	2.040	Vigneto														
11	81	31.980	Pascolo	425	"E1" Attività agricola.		425	23/06/2029	23/06/2024			Vincolo scaduto dal 23/06/2019				

* Art. 10 comma 1 "...E' inoltre vietata per dieci anni, sui predetti soprassuoli, la realizzazione di edifici nonché di strutture e infrastrutture finalizzate ad insediamenti civili ed attività produttive, fatti salvi i casi in cui detta realizzazione sia stata prevista in data precedente l'incendio dagli strumenti urbanistici vigenti a tale data..."

PERIMETRAZIONE AREE PERCORSE DAL FUOCO							AREE PERCORSE DAL FUOCO VINCOLATE AI SENSI DELL'ART. 10 LEGGE 353/2000, modificato con la Legge N. 350/2003								
Identif. incendio	Data incendio	Foglio di Mappa	Particella	Superficie Catastale "mq."	Qualità catastale	Superficie percorsa dal fuoco "mq."	Previsione del P.R.G. vigente dell'area percorsa dal fuoco	Superficie oggetto di vincolo "mq."		Divieto variazione destinazione boschi e pascoli 15 anni	Divieto costruzione edifici civili e attività produttive * boschi e pascoli 10 anni	Divieto di pascolo e caccia boschi 10 anni	Divieto rimboschimento e ingegneria ambientale boschi e pascoli 5 anni	Tavola di riferim. "Catasto incendi anno 2014"	
								bosco	pascolo						
7	23/06/2014	11	85	14.760	Pascolo	6.046	Boschi, fasce forestali e rimboschimento.	6.046	6.046	23/06/2029	23/06/2024	23/06/2024	Vincolo scaduto dal 23/06/2019	3.e	
		11	86	9.230	Pascolo	336	Boschi, fasce forestali e rimboschimento.	336	336	23/06/2029	23/06/2024	23/06/2024	Vincolo scaduto dal 23/06/2019		
		11	87	31.910	Pascolo	23.341	_Boschi, fasce forestali e rimboschimento (per la maggior parte); _"E1" Attività agricola (per la rimanente parte).	22.798	23.341	23/06/2029	23/06/2024	23/06/2024	Vincolo scaduto dal 23/06/2019		
		11	94	99.960	Vigneto	43.568	_Boschi, fasce forestali e rimboschimento (per la maggior parte); _"E1" Attività agricola (per la rimanente parte).	25.077		23/06/2029	23/06/2024	23/06/2024	Vincolo scaduto dal 23/06/2019		
		11	95	50.810	Pascolo	33.630	Boschi, fasce forestali e rimboschimento.	33.630	33.630	23/06/2029	23/06/2024	23/06/2024	Vincolo scaduto dal 23/06/2019		
		11	119	2.800 3.040	Uliveto Vigneto	639	"E1" Attività agricola.								
		11	123	12.040	Pascolo	7.764	Boschi, fasce forestali e rimboschimento.	7.764	7.764	23/06/2029	23/06/2024	23/06/2024	Vincolo scaduto dal 23/06/2019		
		11	125	12.590	Vigneto Uliveto	5.768	Boschi, fasce forestali e rimboschimento.	5.768		23/06/2029	23/06/2024	23/06/2024	Vincolo scaduto dal 23/06/2019		
			126	10.190	Pascolo	5.913		5.913	5.913	23/06/2029	23/06/2024	23/06/2024	Vincolo scaduto dal 23/06/2019		
		11	131	10.270	Vigneto	676	"E1" Attività agricola.								
11	139	6.710	Seminativo	4.965	"E1" Attività agricola.										
11	140	8.100	Seminativo	7.124	"E1" Attività agricola.										

* Art. 10 comma 1 "...E' inoltre vietata per dieci anni, sui predetti soprassuoli, la realizzazione di edifici nonché di strutture e infrastrutture finalizzate ad insediamenti civili ed attività produttive, fatti salvi i casi in cui detta realizzazione sia stata prevista in data precedente l'incendio dagli strumenti urbanistici vigenti a tale data..."

PERIMETRAZIONE AREE PERCORSE DAL FUOCO							AREE PERCORSE DAL FUOCO VINCOLATE AI SENSI DELL'ART. 10 LEGGE 353/2000, modificato con la Legge N. 350/2003								
Identif. incendio	Data incendio	Foglio di Mappa	Particella	Superficie Catastale "mq."	Qualità catastale	Superficie percorsa dal fuoco "mq."	Previsione del P.R.G. vigente dell'area percorsa dal fuoco	Superficie oggetto di vincolo "mq."		Divieto variazione destinazione boschi e pascoli 15 anni	Divieto costruzione edifici civili e attività produttive * boschi e pascoli 10 anni	Divieto di pascolo e caccia boschi 10 anni	Divieto rimboschimento e ingegneria ambientale boschi e pascoli 5 anni	Tavola di riferim. "Catasto incendi anno 2014"	
								bosco	pascolo						
7	23/06/2014	11	141	8.023	Seminativo	7.066	_"E1" Attività agricola (per la maggior parte); _Boschi, fasce forestali e rimboschimento (per la rimanente parte).	126		23/06/2029	23/06/2024	23/06/2024	Vincolo scaduto dal 23/06/2019	3.e	
				77	Uliveto										
		11	142	1.550	Pascolo	1.134	"E1" Attività agricola.		1.134	23/06/2029	23/06/2024		Vincolo scaduto dal 23/06/2019		
		11	143	5.400	Uliveto	262	"E1" Attività agricola.								
				480	Vigneto										
		11	144	6.460	Uliveto	393	"E1" Attività agricola.								
		11	145	3.200	Uliveto	812	"E1" Attività agricola.								
				3.670	Vigneto										
		11	146	7.370	Uliveto	2.746	_"E1" Attività agricola (per la maggior parte); _Boschi, fasce forestali e rimboschimento (per la rimanente parte).	45		23/06/2029	23/06/2024	23/06/2024	Vincolo scaduto dal 23/06/2019		
		11	166	16.550	Vigneto Uliveto	6.303	"E1" Attività agricola.								
		11	185	5.599	Ente Urbano	51	_Boschi, fasce forestali e rimboschimento (per la maggior parte); _"E1" Attività agricola (per la rimanente parte).	37		23/06/2029	23/06/2024	23/06/2024	Vincolo scaduto dal 23/06/2019		
		11	210	3.104	Seminativo	29	"E1" Attività agricola.								
				4.728	Uliveto										
				9.620	Pascolo										
11	211	31.047	Uliveto	2.897	_"E1" Attività agricola (per la maggior parte); _Boschi, fasce forestali e rimboschimento (per la rimanente parte).	25		23/06/2029	23/06/2024	23/06/2024	Vincolo scaduto dal 23/06/2019				
11	212	26.649	Uliveto	8.140	_"E1" Attività agricola (per la maggior parte); _Boschi, fasce forestali e rimboschimento (per la rimanente parte).	390		23/06/2029	23/06/2024	23/06/2024	Vincolo scaduto dal 23/06/2019				
12	180	400	Vigneto Uliveto	164	"E1" Attività agricola.										
12	253	2.990	Semin Arbor	1.370	"E1" Attività agricola.										

* Art. 10 comma 1 "...E' inoltre vietata per dieci anni, sui predetti soprassuoli, la realizzazione di edifici nonché di strutture e infrastrutture finalizzate ad insediamenti civili ed attività produttive, fatti salvi i casi in cui detta realizzazione sia stata prevista in data precedente l'incendio dagli strumenti urbanistici vigenti a tale data..."

PERIMETRAZIONE AREE PERCORSE DAL FUOCO							AREE PERCORSE DAL FUOCO VINCOLATE AI SENSI DELL'ART. 10 LEGGE 353/2000, modificato con la Legge N. 350/2003									
Identif. incendio	Data incendio	Foglio di Mappa	Particella	Superficie Catastale "mq."	Qualità catastale	Superficie percorsa dal fuoco "mq."	Previsione del P.R.G. vigente dell'area percorsa dal fuoco	Superficie oggetto di vincolo "mq."		Divieto variazione destinazione boschi e pascoli 15 anni	Divieto costruzione edifici civili e attività produttive * boschi e pascoli 10 anni	Divieto di pascolo e caccia boschi 10 anni	Divieto rimboscimento e ingegneria ambientale boschi e pascoli 5 anni	Tavola di riferim. "Catasto incendi anno 2014"		
								bosco	pascolo							
7	23/06/2014	12	254	5.950	Semin Arbor	5.245	"E1" Attività agricola (per la maggior parte); _Boschi, fasce forestali e rimboscimento (per la rimanente parte).	51		23/06/2029	23/06/2024	23/06/2024	Vincolo scaduto dal 23/06/2019	3.e		
		12	255	2.150	Vigneto	2.052	"E1" Attività agricola.									
		12	256	1.720	Seminativo	1.175	"E1" Attività agricola.									
		12	258	910	Incolt Prod	489	"E1" Attività agricola.									
		12	259	860	Incolt Prod	78	"E1" Attività agricola.									
		12	317	400	Vigneto Uliveto	23	"E1" Attività agricola.									
		12	333	7.480	Semin Arbor	1.456	"E1" Attività agricola.									
		18	3	68.740	Seminativo	51.032	"E1" Attività agricola (per la maggior parte); _Boschi, fasce forestali e rimboscimento (per la rimanente parte).	3.577		23/06/2029	23/06/2024	23/06/2024	Vincolo scaduto dal 23/06/2019			
		18	41	434	Vigneto	461	"E1" Attività agricola.									
				3.826	Uliveto											
		18	42	2.000	Uliveto	811	"E1" Attività agricola.									
				1.720	Vigneto											
		18	43	600	Uliveto	6.016	"E1" Attività agricola.									
				5.850	Incolt Prod											
		18	44	8.193	Seminativo	47.598	_ "E1" Attività agricola (in parte); _ Interesse generale "F", discarica rifiuti speciali tipo "b" (per la rimanente parte).		2.307	23/06/2029	23/06/2024					Vincolo scaduto dal 23/06/2019
				18	Uliveto											
				2.307	Pascolo Arb											
				39.702	Incolt Prod											
18	48	3.515	Vigneto	2.763	"E1" Attività agricola.											
		3.755	Uliveto													
18	49	4.640	Uliveto	3.230	"E1" Attività agricola.											
18	50	900	Uliveto	7.686	"E1" Attività agricola.											
		6.980	Seminativo													
18	68	3.890	Seminativo	2.579	"E1" Attività agricola.											

* Art. 10 comma 1 "...E' inoltre vietata per dieci anni, sui predetti soprassuoli, la realizzazione di edifici nonché di strutture e infrastrutture finalizzate ad insediamenti civili ed attività produttive, fatti salvi i casi in cui detta realizzazione sia stata prevista in data precedente l'incendio dagli strumenti urbanistici vigenti a tale data..."

PERIMETRAZIONE AREE PERCORSE DAL FUOCO							AREE PERCORSE DAL FUOCO VINCOLATE AI SENSI DELL'ART. 10 LEGGE 353/2000, modificato con la Legge N. 350/2003								
Identif. incendio	Data incendio	Foglio di Mappa	Particella	Superficie Catastale "mq."	Qualità catastale	Superficie percorsa dal fuoco "mq."	Previsione del P.R.G. vigente dell'area percorsa dal fuoco	Superficie oggetto di vincolo "mq."		Divieto variazione destinazione boschi e pascoli 15 anni	Divieto costruzione edifici civili e attività produttive * boschi e pascoli 10 anni	Divieto di pascolo e caccia boschi 10 anni	Divieto rimboschimento e ingegneria ambientale boschi e pascoli 5 anni	Tavola di riferim. "Catasto incendi anno 2014"	
								bosco	pascolo						
7	23/06/2014	18	69	5.310	Seminativo	1.261	"E1" Attività agricola.							3.e	
		18	70	3.327	Uliveto	212	"E1" Attività agricola.		120	23/06/2029	23/06/2024		Vincolo scaduto dal 23/06/2019		
				3.173	Pascolo Arb										
		18	71	2.778	Vigneto	1.599	"E1" Attività agricola.								
				912	Uliveto										
		18	72	9.620	Incolt Prod	8.839	"E1" Attività agricola (in parte); _ Interesse generale "F", discarica rifiuti speciali tipo "b" (per la rimanente parte).								
		18	103	1.238	Vigneto	4.666	"E1" Attività agricola.								
				3.662	Uliveto										
		18	109	1.230	Incolt Prod	363	Boschi, fasce forestali e rimboschimento.	363		23/06/2029	23/06/2024	23/06/2024	Vincolo scaduto dal 23/06/2019		
		18	134	2.004	Uliveto	3.193	"E1" Attività agricola.								
				2.706	Mandorleto										
		18	142	600	Seminativo	564	"E1" Attività agricola.								
		18	151	35.763	Seminativo	5.371	"E1" Attività agricola.		3.216	23/06/2029	23/06/2024				Vincolo scaduto dal 23/06/2019
				4.037	Pascolo Arb										
		18	155	5.250	Seminativo	666	"E1" Attività agricola.								
18	156	44.020	Vigneto	36.322	"E1" Attività agricola.										
18	163	459	Vigneto	261	"E1" Attività agricola.										
		2.921	Uliveto												
19	1	5.890	Pascolo Arb	5.527	"E1" Attività agricola.		5.527	23/06/2029	23/06/2024		Vincolo scaduto dal 23/06/2019				
19	2	3.700	Uliveto	1.194	"E1" Attività agricola.										
19	69	3.150	Uliveto	611	"E1" Attività agricola.										

* Art. 10 comma 1 "...E' inoltre vietata per dieci anni, sui predetti soprassuoli, la realizzazione di edifici nonché di strutture e infrastrutture finalizzate ad insediamenti civili ed attività produttive, fatti salvi i casi in cui detta realizzazione sia stata prevista in data precedente l'incendio dagli strumenti urbanistici vigenti a tale data..."

PERIMETRAZIONE AREE PERCORSE DAL FUOCO							AREE PERCORSE DAL FUOCO VINCOLATE AI SENSI DELL'ART. 10 LEGGE 353/2000, modificato con la Legge N. 350/2003								
Identif. incendio	Data incendio	Foglio di Mappa	Particella	Superficie Catastale "mq."	Qualità catastale	Superficie percorsa dal fuoco "mq."	Previsione del P.R.G. vigente dell'area percorsa dal fuoco	Superficie oggetto di vincolo "mq."		Divieto variazione destinazione boschi e pascoli 15 anni	Divieto costruzione edifici civili e attività produttive * boschi e pascoli 10 anni	Divieto di pascolo e caccia boschi 10 anni	Divieto rimboscimento e ingegneria ambientale boschi e pascoli 5 anni	Tavola di riferim. "Catasto incendi anno 2014"	
								bosco	pascolo						
7	23/06/2014	19	71	1.430	Pascolo	884	_"E1" Attività agricola (per la maggior parte); _Boschi, fasce forestali e rimboscimento (per la rimanente parte).	28	884	23/06/2029	23/06/2024	23/06/2024	Vincolo scaduto dal 23/06/2019	3.e	
		19	93	1.690	Uliveto	1.128	"E1" Attività agricola.								
		19	94	1.600	Uliveto	164	"E1" Attività agricola.								
				170	Vigneto Uliveto										
		19	95	2.190	Incolt Prod	1.036	"E1" Attività agricola.								
		19	97	400	Vigneto	92	"E1" Attività agricola.								
				120	Incolt Prod										
		19	98	1.470	Incolt Prod	1.293	"E1" Attività agricola.								
		19	99	810	Uliveto	11	"E1" Attività agricola.								
		19	100	700	Uliveto	24	"E1" Attività agricola.								
		19	101	1.000	Vigneto	217	"E1" Attività agricola.								
				120	Seminativo										
		19	102	500	Vigneto	352	"E1" Attività agricola.								
				430	Incolt Prod										
		19	104	200	Vigneto	33	"E1" Attività agricola.								
				100	Semin Arbor										
		19	105	400	Vigneto	97	"E1" Attività agricola.								
				100	Seminativo										
		19	106	300	Vigneto	98	"E1" Attività agricola.								
				100	Seminativo										
19	107	1.091	Uliveto	320	"E1" Attività agricola.		305	23/06/2029	23/06/2024			Vincolo scaduto dal 23/06/2019			
		507	Pascolo Arb												
		202	Semin Arbor												
19	108	662	Uliveto	226	"E1" Attività agricola.										
		118	Vigneto												

* Art. 10 comma 1 "...E' inoltre vietata per dieci anni, sui predetti soprassuoli, la realizzazione di edifici nonché di strutture e infrastrutture finalizzate ad insediamenti civili ed attività produttive, fatti salvi i casi in cui detta realizzazione sia stata prevista in data precedente l'incendio dagli strumenti urbanistici vigenti a tale data..."

PERIMETRAZIONE AREE PERCORSE DAL FUOCO							AREE PERCORSE DAL FUOCO VINCOLATE AI SENSI DELL'ART. 10 LEGGE 353/2000, modificato con la Legge N. 350/2003								
Identif. incendio	Data incendio	Foglio di Mappa	Particella	Superficie Catastale "mq."	Qualità catastale	Superficie percorsa dal fuoco "mq."	Previsione del P.R.G. vigente dell'area percorsa dal fuoco	Superficie oggetto di vincolo "mq."		Divieto variazione destinazione boschi e pascoli 15 anni	Divieto costruzione edifici civili e attività produttive * boschi e pascoli 10 anni	Divieto di pascolo e caccia boschi 10 anni	Divieto rimboscimento e ingegneria ambientale boschi e pascoli 5 anni	Tavola di riferim. "Catasto incendi anno 2014"	
								bosco	pascolo						
7	23/06/2014	19	109	1.800	Vigneto	379	"E1" Attività agricola.							3.e	
				290	Sem Arbor										
			110	400	Seminativo	107	"E1" Attività agricola.								
		19	114	700	Seminativo	576	"E1" Attività agricola.								
				115	14	Fabb Rurale									
		19	207	686	Uliveto	175	"E1" Attività agricola.		175	23/06/2029	23/06/2024				Vincolo scaduto dal 23/06/2019
				714	Pascolo Arb										
		19	208	17.110	Semin Arbor	8.331	"E1" Attività agricola.								
		19	209	3.622	Uliveto	106	"E1" Attività agricola.		106	23/06/2029	23/06/2024				Vincolo scaduto dal 23/06/2019
				638	Pascolo Arb										
		19	218	18	Seminativo	237	"E1" Attività agricola.		237	23/06/2029	23/06/2024				Vincolo scaduto dal 23/06/2019
				2.305	Uliveto										
				77	Pascolo										
		19	220	1.960	Uliveto	1	"E1" Attività agricola.								
19	221	710	Uliveto	621	"E1" Attività agricola (per la maggior parte); _Boschi, fasce forestali e rimboscimento (per la rimanente parte).	13		23/06/2029	23/06/2024	23/06/2024		Vincolo scaduto dal 23/06/2019			
19	222	4.830	Uliveto	4.580	_Boschi, fasce forestali e rimboscimento (per la maggior parte); _"E1" Attività agricola (per la rimanente parte).	4.440		23/06/2029	23/06/2024	23/06/2024		Vincolo scaduto dal 23/06/2019			
19	223	10.220	Pascolo Arb	9.460	Boschi, fasce forestali e rimboscimento.	9.460	9.460	23/06/2029	23/06/2024	23/06/2024		Vincolo scaduto dal 23/06/2019			
19	224	16	Fabb Rurale	16	Boschi, fasce forestali e rimboscimento.	16		23/06/2029	23/06/2024	23/06/2024		Vincolo scaduto dal 23/06/2019			

* Art. 10 comma 1 "...E' inoltre vietata per dieci anni, sui predetti soprassuoli, la realizzazione di edifici nonché di strutture e infrastrutture finalizzate ad insediamenti civili ed attività produttive, fatti salvi i casi in cui detta realizzazione sia stata prevista in data precedente l'incendio dagli strumenti urbanistici vigenti a tale data..."

PERIMETRAZIONE AREE PERCORSE DAL FUOCO							AREE PERCORSE DAL FUOCO VINCOLATE AI SENSI DELL'ART. 10 LEGGE 353/2000, modificato con la Legge N. 350/2003								
Identif. incendio	Data incendio	Foglio di Mappa	Particella	Superficie Catastale "mq."	Qualità catastale	Superficie percorsa dal fuoco "mq."	Previsione del P.R.G. vigente dell'area percorsa dal fuoco	Superficie oggetto di vincolo "mq."		Divieto variazione destinazione boschi e pascoli 15 anni	Divieto costruzione edifici civili e attività produttive * boschi e pascoli 10 anni	Divieto di pascolo e caccia boschi 10 anni	Divieto rimboscimento e ingegneria ambientale boschi e pascoli 5 anni	Tavola di riferim. "Catasto incendi anno 2014"	
								bosco	pascolo						
7	23/06/2014	19	225	8.050	Uliveto	6.481	Boschi, fasce forestali e rimboscimento.	6.481		23/06/2029	23/06/2024	23/06/2024	Vincolo scaduto dal 23/06/2019	3.e	
		19	226	21.878	Uliveto	51	Boschi, fasce forestali e rimboscimento.	51	51	23/06/2029	23/06/2024	23/06/2024	Vincolo scaduto dal 23/06/2019		
				142	Pascolo Arb										
		19	255	6.960	Uliveto	197	"E1" Attività agricola.								
		19	256	3.970	Vign Ulivet	383	"E1" Attività agricola.								
		19	257	3.940	Vigneto	3.867	"E1" Attività agricola.								
		19	258	2.100	Uliveto	2.056	"E1" Attività agricola.								
		19	259	3.560	Seminativo	3.610	_"E1" Attività agricola (per la maggior parte); _Boschi, fasce forestali e rimboscimento (per la rimanente parte).	434			23/06/2029	23/06/2024	23/06/2024		Vincolo scaduto dal 23/06/2019
		19	260	130	Fabb Rurale	121	"E1" Attività agricola.								
		19	261	3.150	Vign Ulivet	2.639	_"E1" Attività agricola (per la maggior parte); _Boschi, fasce forestali e rimboscimento (per la rimanente parte).	145			23/06/2029	23/06/2024	23/06/2024		Vincolo scaduto dal 23/06/2019
		19	262	1.250	Vigneto	1.247	Boschi, fasce forestali e rimboscimento.	1.247			23/06/2029	23/06/2024	23/06/2024		Vincolo scaduto dal 23/06/2019
		19	263	8.480	Uliveto	8.600	_Boschi, fasce forestali e rimboscimento (per la maggior parte); _"E1" Attività agricola (per la rimanente parte).	8.591			23/06/2029	23/06/2024	23/06/2024		Vincolo scaduto dal 23/06/2019
19	264	1.509	Uliveto	2.953	Boschi, fasce forestali e rimboscimento.	2.953	1.425	23/06/2029	23/06/2024	23/06/2024	23/06/2024	Vincolo scaduto dal 23/06/2019			
1.411		Pascolo													
19	265	4.870	Pascolo	2.647	Boschi, fasce forestali e rimboscimento.	2.647	2.647	23/06/2029	23/06/2024	23/06/2024	23/06/2024	Vincolo scaduto dal 23/06/2019			

* Art. 10 comma 1 "...E' inoltre vietata per dieci anni, sui predetti soprassuoli, la realizzazione di edifici nonché di strutture e infrastrutture finalizzate ad insediamenti civili ed attività produttive, fatti salvi i casi in cui detta realizzazione sia stata prevista in data precedente l'incendio dagli strumenti urbanistici vigenti a tale data..."

PERIMETRAZIONE AREE PERCORSE DAL FUOCO							AREE PERCORSE DAL FUOCO VINCOLATE AI SENSI DELL'ART. 10 LEGGE 353/2000, modificato con la Legge N. 350/2003							
Identif. incendio	Data incendio	Foglio di Mappa	Particella	Superficie Catastale "mq."	Qualità catastale	Superficie percorsa dal fuoco "mq."	Previsione del P.R.G. vigente dell'area percorsa dal fuoco	Superficie oggetto di vincolo "mq."		Divieto variazione destinazione boschi e pascoli 15 anni	Divieto costruzione edifici civili e attività produttive * boschi e pascoli 10 anni	Divieto di pascolo e caccia boschi 10 anni	Divieto rimboschimento e ingegneria ambientale boschi e pascoli 5 anni	Tavola di riferim. "Catasto incendi anno 2014"
								bosco	pascolo					
7	23/06/2014	19	266	1.020	Seminativo	1.050	_"E1" Attività agricola (per la maggior parte); _Boschi, fasce forestali e rimboschimento (per la rimanente parte).	457		23/06/2029	23/06/2024	23/06/2024	Vincolo scaduto dal 23/06/2019	3.e
		19	267	44	Fabb Rurale	44	"E1" Attività agricola.							
		19	268	4.010	Seminativo	3.967	"E1" Attività agricola.							
		19	269	4.860	Pascolo Arb	4.955	_Boschi, fasce forestali e rimboschimento (per la maggior parte); _"E1" Attività agricola (per la rimanente parte).	2.479	4.955	23/06/2029	23/06/2024	23/06/2024	Vincolo scaduto dal 23/06/2019	
		19	273	4.170	Seminativo	4.006	_"E1" Attività agricola (per la maggior parte); _Boschi, fasce forestali e rimboschimento (per la rimanente parte).	211		23/06/2029	23/06/2024	23/06/2024	Vincolo scaduto dal 23/06/2019	
		19	274	3.960	Pascolo	359	Boschi, fasce forestali e rimboschimento.	359	359	23/06/2029	23/06/2024	23/06/2024	Vincolo scaduto dal 23/06/2019	
		19	275	2.830	Pascolo	2.136	_Boschi, fasce forestali e rimboschimento (per la maggior parte); _"E1" Attività agricola (per la rimanente parte).	1.646	2.136	23/06/2029	23/06/2024	23/06/2024	Vincolo scaduto dal 23/06/2019	
		19	277	2.650	Seminativo	55	"E1" Attività agricola.							
		19	313	290	Pascolo Arb	211	"E1" Attività agricola.		211	23/06/2029	23/06/2024		Vincolo scaduto dal 23/06/2019	
		19	314	1.310	Mandorleto	387	"E1" Attività agricola.							
		19	321	8.300	Incolt Prod	3.010	"E1" Attività agricola.							
		19	324	3.080	Pascolo	2.928	Boschi, fasce forestali e rimboschimento.	2.928	2.928	23/06/2029	23/06/2024	23/06/2024	Vincolo scaduto dal 23/06/2019	
		19	339	1.260	Seminativo	1.020	"E1" Attività agricola.							
19	340	7.500	Pascolo	7.190	Boschi, fasce forestali e rimboschimento.	7.190	7.190	23/06/2029	23/06/2024	23/06/2024	Vincolo scaduto dal 23/06/2019			

* Art. 10 comma 1 "...E' inoltre vietata per dieci anni, sui predetti soprassuoli, la realizzazione di edifici nonché di strutture e infrastrutture finalizzate ad insediamenti civili ed attività produttive, fatti salvi i casi in cui detta realizzazione sia stata prevista in data precedente l'incendio dagli strumenti urbanistici vigenti a tale data..."

PERIMETRAZIONE AREE PERCORSE DAL FUOCO							AREE PERCORSE DAL FUOCO VINCOLATE AI SENSI DELL'ART. 10 LEGGE 353/2000, modificato con la Legge N. 350/2003								
Identif. incendio	Data incendio	Foglio di Mappa	Particella	Superficie Catastale "mq."	Qualità catastale	Superficie percorsa dal fuoco "mq."	Previsione del P.R.G. vigente dell'area percorsa dal fuoco	Superficie oggetto di vincolo "mq."		Divieto variazione destinazione boschi e pascoli 15 anni	Divieto costruzione edifici civili e attività produttive * boschi e pascoli 10 anni	Divieto di pascolo e caccia boschi 10 anni	Divieto rimboschimento e ingegneria ambientale boschi e pascoli 5 anni	Tavola di riferim. "Catasto incendi anno 2014"	
								bosco	pascolo						
7	23/06/2014	19	344	875	Uliveto	4.039	_Boschi, fasce forestali e rimboschimento (per la maggior parte); _"E1" Attività agricola (per la rimanente parte).	2.070	3.225	23/06/2029	23/06/2024	23/06/2024	Vincolo scaduto dal 23/06/2019	3.e	
				3.245	Pascolo										
		19	345	5.210	Semin Arbor	3.235	Boschi, fasce forestali e rimboschimento.	3.235		23/06/2029	23/06/2024	23/06/2024	Vincolo scaduto dal 23/06/2019		
		19	346	1.660	Seminativo	1.663	_ "E1" Attività agricola (per la maggior parte); _Boschi, fasce forestali e rimboschimento (per la rimanente parte).	725		23/06/2029	23/06/2024	23/06/2024	Vincolo scaduto dal 23/06/2019		
		19	347	7.660	Pascolo	7.662		2.004	7.662	23/06/2029	23/06/2024	23/06/2024	Vincolo scaduto dal 23/06/2019		
		19	348	1.500	Seminativo	1.523	"E1" Attività agricola.								
		19	367	430	Pascolo Arb	333	"E1" Attività agricola.		333	23/06/2029	23/06/2024		Vincolo scaduto dal 23/06/2019		
		19	368	290	Pascolo Arb	210	"E1" Attività agricola.		210	23/06/2029	23/06/2024		Vincolo scaduto dal 23/06/2019		
		19	369	1.120	Pascolo Arb	686	"E1" Attività agricola.		686	23/06/2029	23/06/2024		Vincolo scaduto dal 23/06/2019		
		19	376	200	Vigneto	137	"E1" Attività agricola.								
				100	Incolt Prod										
		19	377	400	Vigneto	207	"E1" Attività agricola.								
				300	Incolt Prod										
		19	378	300	Vigneto	84	"E1" Attività agricola.								
				30	Incolt Prod										
		19	394	995	Uliveto	2.414	Boschi, fasce forestali e rimboschimento.	2.414	1.448	23/06/2029	23/06/2024	23/06/2024	23/06/2024		Vincolo scaduto dal 23/06/2019
1.465	Pascolo														
19	395	686	Uliveto	4.683	_Boschi, fasce forestali e rimboschimento (per la maggior parte); _"E1" Attività agricola (per la rimanente parte).	2.715	3.972	23/06/2029	23/06/2024	23/06/2024	23/06/2024	Vincolo scaduto dal 23/06/2019			
		4.014	Pascolo												
19	396	3.860	Vigneto	3.789	"E1" Attività agricola.										
19	397	3.970	Vigneto	3.892	"E1" Attività agricola.										

* Art. 10 comma 1 "...E' inoltre vietata per dieci anni, sui predetti soprassuoli, la realizzazione di edifici nonché di strutture e infrastrutture finalizzate ad insediamenti civili ed attività produttive, fatti salvi i casi in cui detta realizzazione sia stata prevista in data precedente l'incendio dagli strumenti urbanistici vigenti a tale data..."

PERIMETRAZIONE AREE PERCORSE DAL FUOCO							AREE PERCORSE DAL FUOCO VINCOLATE AI SENSI DELL'ART. 10 LEGGE 353/2000, modificato con la Legge N. 350/2003								
Identif. incendio	Data incendio	Foglio di Mappa	Particella	Superficie Catastale "mq."	Qualità catastale	Superficie percorsa dal fuoco "mq."	Previsione del P.R.G. vigente dell'area percorsa dal fuoco	Superficie oggetto di vincolo "mq."		Divieto variazione destinazione boschi e pascoli 15 anni	Divieto costruzione edifici civili e attività produttive * boschi e pascoli 10 anni	Divieto di pascolo e caccia boschi 10 anni	Divieto rimboscimento e ingegneria ambientale boschi e pascoli 5 anni	Tavola di riferim. "Catasto incendi anno 2014"	
								bosco	pascolo						
7	23/06/2014	19	399	9.211	Uliveto	1.396	_Boschi, fasce forestali e rimboscimento (per la maggior parte); _"E1" Attività agricola (per la rimanente parte).	967	1.187	23/06/2029	23/06/2024	23/06/2024	Vincolo scaduto dal 23/06/2019	3.e	
				1.739	Pascolo Arb										
		19	415	7.340	Incolt Prod	5.419	"E1" Attività agricola.								
		19	416	2.070	Uliveto	145	"E1" Attività agricola.								
		19	417	3.220	Uliveto	3.225	_Boschi, fasce forestali e rimboscimento (per la maggior parte); _"E1" Attività agricola (per la rimanente parte).	2.475		23/06/2029	23/06/2024	23/06/2024	Vincolo scaduto dal 23/06/2019		
		19	418	3.240	Uliveto	3.079	_"E1" Attività agricola (per la maggior parte); _Boschi, fasce forestali e rimboscimento (per la rimanente parte).	101		23/06/2029	23/06/2024	23/06/2024	Vincolo scaduto dal 23/06/2019		
		19	419	2.520	Seminativo	2.471	Boschi, fasce forestali e rimboscimento.	2.471							
		19	424	124	Uliveto	248	"E1" Attività agricola.		101	23/06/2029	23/06/2024				Vincolo scaduto dal 23/06/2019
				101	Pascolo										
		19	426	2.540	Seminativo	2.591	_"E1" Attività agricola (per la maggior parte); _Boschi, fasce forestali e rimboscimento (per la rimanente parte).	902		23/06/2029	23/06/2024	23/06/2024	Vincolo scaduto dal 23/06/2019		
		19	427	5.169	Seminativo	1.087	"E1" Attività agricola.								
				1.611	Vigneto										
		19	429	2.762	Uliveto	2.981	"E1" Attività agricola.		272	23/06/2029	23/06/2024				Vincolo scaduto dal 23/06/2019
273	Pascolo Arb														
26	14	7.240	Uliveto	511	"E1" Attività agricola.										
26	18	880	Vign Ulivet	6.429	"E1" Attività agricola.										
		7.000	Seminativo												

* Art. 10 comma 1 "...E' inoltre vietata per dieci anni, sui predetti soprassuoli, la realizzazione di edifici nonché di strutture e infrastrutture finalizzate ad insediamenti civili ed attività produttive, fatti salvi i casi in cui detta realizzazione sia stata prevista in data precedente l'incendio dagli strumenti urbanistici vigenti a tale data..."

PERIMETRAZIONE AREE PERCORSE DAL FUOCO							AREE PERCORSE DAL FUOCO VINCOLATE AI SENSI DELL'ART. 10 LEGGE 353/2000, modificato con la Legge N. 350/2003							
Identif. incendio	Data incendio	Foglio di Mappa	Particella	Superficie Catastale "mq."	Qualità catastale	Superficie percorsa dal fuoco "mq."	Previsione del P.R.G. vigente dell'area percorsa dal fuoco	Superficie oggetto di vincolo "mq."		Divieto variazione destinazione boschi e pascoli 15 anni	Divieto costruzione edifici civili e attività produttive * boschi e pascoli 10 anni	Divieto di pascolo e caccia boschi 10 anni	Divieto rimboscimento e ingegneria ambientale boschi e pascoli 5 anni	Tavola di riferim. "Catasto incendi anno 2014"
								bosco	pascolo					
7	23/06/2014	26	19	8.650	Uliveto	8.344	"E1" Attività agricola.							3.e
		26	20	2.280	Uliveto	2.237	"E1" Attività agricola.							
		26	21	6.550	Vigneto	6.492	"E1" Attività agricola.							
		26	41	11.470	Vigneto	11.439	"E1" Attività agricola.							
		26	42	90	Fabb Rurale	91	"E1" Attività agricola.							
		26	99	2.400	Vigneto	1.950	"E1" Attività agricola.							
		26	253	7.100	Incolt Prod	6.870	"E1" Attività agricola.							
		26	254	11.300	Incolt Prod	10.476	"E1" Attività agricola.							
		26	255	580	Vigneto	503	"E1" Attività agricola.							
		26	256	1.000	Incolt Prod	883	"E1" Attività agricola.							
8	24/06/2014	39	324	5.672	Orto Irrig	5.672	"D5" zone riservate ad attività commerciali e direzionali e alberghiere							3.d
			326	3.820	Seminativo	3.820								
9	28/06/2014	172/B	817	330	Incolt Prod	330	"C4" zona omogenea per insediamenti stagionali.							3.a
10	05/07/2014	26	19	8.650	Uliveto	8.650	"E1" Attività agricola.							3.e
			20	2.280	Uliveto	2.280	"E1" Attività agricola.							
11	03/08/2014	71	880	940	Pascolo	940	"D3" zone per insediamenti commerciali e direzionali e alberghiere esistenti e di completamento	940	03/08/2029	03/08/2024		Vincolo scaduto dal 03/08/2019	3.d	
		71	881	15.970	Semin Arbor	15.970	_"D3" zone per insediamenti commerciali e direzionali e alberghiere esistenti e di completamento (per la maggior parte); _ P.I.P. (per la restante piccola parte).							

* Art. 10 comma 1 "...E' inoltre vietata per dieci anni, sui predetti soprassuoli, la realizzazione di edifici nonché di strutture e infrastrutture finalizzate ad insediamenti civili ed attività produttive, fatti salvi i casi in cui detta realizzazione sia stata prevista in data precedente l'incendio dagli strumenti urbanistici vigenti a tale data..."

PERIMETRAZIONE AREE PERCORSE DAL FUOCO							AREE PERCORSE DAL FUOCO VINCOLATE AI SENSI DELL'ART. 10 LEGGE 353/2000, modificato con la Legge N. 350/2003								
Identif. incendio	Data incendio	Foglio di Mappa	Particella	Superficie Catastale "mq."	Qualità catastale	Superficie percorsa dal fuoco "mq."	Previsione del P.R.G. vigente dell'area percorsa dal fuoco	Superficie oggetto di vincolo "mq."		Divieto variazione destinazione boschi e pascoli 15 anni	Divieto costruzione edifici civili e attività produttive * boschi e pascoli 10 anni	Divieto di pascolo e caccia boschi 10 anni	Divieto rimboscimento e ingegneria ambientale boschi e pascoli 5 anni	Tavola di riferim. "Catasto incendi anno 2014"	
								bosco	pascolo						
12	07/08/2014	178	21	33.850	Ferrovia Sp	1	– Area di riserva "A" Foce del fiume Belice e dune limitrofe							3.c	
		178	53	4.040	Seminativo	1.490	– Area di riserva "A" Foce del fiume Belice e dune limitrofe								
		178	55	1.410	Incolt Prod	380									
		178	56	1.530	Incolt Prod	470									
		178	57	1.390	Incolt Prod	558									
		178	59	2.280	Pascolo	602	– Area di riserva "A" Foce del fiume Belice e dune limitrofe		602	07/08/2029	07/08/2024				Vincolo scaduto dal 07/08/2019
			161	1.890	Pascolo	1.590			1.590	07/08/2029	07/08/2024				Vincolo scaduto dal 07/08/2019
178	192	54.200	Incolt Prod	36	– Area di riserva "A" Foce del fiume Belice e dune limitrofe										
13	25/08/2014	169	183	7.470	Vigneto	7.470	_ "E1" Attività agricola (per la maggior parte);							3.a	
		169	184	2.200	Incolt Prod	2.200	_ Viabilità carrabile, strada primaria Cat. "C" (per la rimanente parte).								
		169	185	4.200	Incolt Prod	4.200	"E1" Attività agricola.								
		169	186	2.100	Incolt Prod	2.100	"E1" Attività agricola.								
		169	187	3.380	Incolt Prod	3.380	"E1" Attività agricola.								
		169	188	3.670	Incolt Prod	3.670	_ "E1" Attività agricola (per la maggior parte);								
		169	189	3.190	Incolt Prod	3.190	_ Interesse generale "F", complessi ricettivi all'aria aperta (per la rimanente parte).								
		169	190	3.200	Incolt Prod	3.200	_ "E1" Attività agricola (per la maggior parte); _ Interesse generale "F", complessi ricettivi all'aria aperta (per la rimanente parte).								

* Art. 10 comma 1 "...E' inoltre vietata per dieci anni, sui predetti soprassuoli, la realizzazione di edifici nonché di strutture e infrastrutture finalizzate ad insediamenti civili ed attività produttive, fatti salvi i casi in cui detta realizzazione sia stata prevista in data precedente l'incendio dagli strumenti urbanistici vigenti a tale data..."

PERIMETRAZIONE AREE PERCORSE DAL FUOCO							AREE PERCORSE DAL FUOCO VINCOLATE AI SENSI DELL'ART. 10 LEGGE 353/2000, modificato con la Legge N. 350/2003							
Identif. incendio	Data incendio	Foglio di Mappa	Particella	Superficie Catastale "mq."	Qualità catastale	Superficie percorsa dal fuoco "mq."	Previsione del P.R.G. vigente dell'area percorsa dal fuoco	Superficie oggetto di vincolo "mq."		Divieto variazione destinazione boschi e pascoli 15 anni	Divieto costruzione edifici civili e attività produttive * boschi e pascoli 10 anni	Divieto di pascolo e caccia boschi 10 anni	Divieto rimboschimento e ingegneria ambientale boschi e pascoli 5 anni	Tavola di riferim. "Catasto incendi anno 2014"
								bosco	pascolo					
13	25/08/2014	169	191	3.370	Incolt Prod	3.370	_ "E1" Attività agricola (per la maggior parte); _ Interesse generale "F", complessi ricettivi all'aria aperta (per la rimanente parte).							3.a
		169	192	7.490	Incolt Prod	7.490	_ "E1" Attività agricola (per la maggior parte); _ Interesse generale "F", complessi ricettivi all'aria aperta (in parte); _ Area per standard, verde attrezzato per lo sport (per la rimanente piccola parte).							
		169	193	11.290	Incolt Prod	11.290	_ Interesse generale "F", complessi ricettivi all'aria aperta (per la maggior parte);							
		169	194	3.730	Incolt Prod	3.730	_ E1 Attività agricola (in parte); _ Area per standard, verde attrezzato per lo sport (per la rimanente parte).							
		169	195	5.330	Incolt Prod	5.330								
		169	196	1.870	Incolt Prod	1.870	_ Interesse generale "F", complessi ricettivi all'aria aperta (in parte); _ Area per standard, verde attrezzato per lo sport (in parte);							
		169	197	2.600	Incolt Prod	2.600	_ "E1" Attività agricola (per la rimanente parte).							
		169	198	840	Incolt Prod	621	"E1" Attività agricola.							
		169	199	1.250	Incolt Ster	1.191	_ Area per standard, verde attrezzato per lo sport (in parte); _ "E1" Attività agricola (per la rimanente parte).							

* Art. 10 comma 1 "...E' inoltre vietata per dieci anni, sui predetti soprassuoli, la realizzazione di edifici nonché di strutture e infrastrutture finalizzate ad insediamenti civili ed attività produttive, fatti salvi i casi in cui detta realizzazione sia stata prevista in data precedente l'incendio dagli strumenti urbanistici vigenti a tale data..."

PERIMETRAZIONE AREE PERCORSE DAL FUOCO							AREE PERCORSE DAL FUOCO VINCOLATE AI SENSI DELL'ART. 10 LEGGE 353/2000, modificato con la Legge N. 350/2003							
Identif. incendio	Data incendio	Foglio di Mappa	Particella	Superficie Catastale "mq."	Qualità catastale	Superficie percorsa dal fuoco "mq."	Previsione del P.R.G. vigente dell'area percorsa dal fuoco	Superficie oggetto di vincolo "mq."		Divieto variazione destinazione boschi e pascoli 15 anni	Divieto costruzione edifici civili e attività produttive * boschi e pascoli 10 anni	Divieto di pascolo e caccia boschi 10 anni	Divieto rimboscimento e ingegneria ambientale boschi e pascoli 5 anni	Tavola di riferim. "Catasto incendi anno 2014"
								bosco	pascolo					
13	25/08/2014	169	200	2.380	Incolt Prod	2.380	"E1" Attività agricola.							3.a
		169	201	1.890	Incolt Ster	1.890	_Area per standard, verde attrezzato per lo sport (per la maggior parte); _ "E1" Attività agricola (per la rimanente parte).							
		169	202	2.170	Incolt Ster	483	Area per standard, verde attrezzato per lo sport.							
		169	203	6.720	Incolt Ster	3.282	_Area per standard, verde attrezzato per lo sport (in parte); _ Interesse generale "F", complessi ricettivi all'aria aperta (per la rimanente parte).							
		169	204	4.860	Incolt Prod	46	Interesse generale "F", complessi ricettivi all'aria aperta.							
		169	207	5.450	Vigneto	5.282	Interesse generale "F", complessi ricettivi all'aria aperta.							
		169	208	5.090	Incolt Prod	3.195	Interesse generale "F", complessi ricettivi all'aria aperta.							
		169	209	6.130	Incolt Prod	5.908	_ Interesse generale "F", complessi ricettivi all'aria aperta (per la maggior parte); _ "E1" Attività agricola (in parte); _ Viabilità carrabile, strada primaria Cat. "C" (per la rimanente parte).							
		169	210	6.430	Incolt Prod	229	Viabilità carrabile, strada primaria.							
		169	211	3.920	Incolt Prod	967	_ Interesse generale "F", complessi ricettivi all'aria aperta (per la maggior parte); _ Viabilità carrabile, strada primaria Cat. "C" (per la rimanente piccola parte).							
		169	246	9.080	Incolt Prod	9.080	_ "E1" Attività agricola (per la maggior parte); _ Viabilità carrabile, strada primaria Cat. "C" (per la rimanente parte).							
		169	252	1.230	Incolt Prod	1.230	"E1" Attività agricola.							
169	257	3.670	Incolt Prod	77	"E1" Attività agricola.									

* Art. 10 comma 1 "...E' inoltre vietata per dieci anni, sui predetti soprassuoli, la realizzazione di edifici nonché di strutture e infrastrutture finalizzate ad insediamenti civili ed attività produttive, fatti salvi i casi in cui detta realizzazione sia stata prevista in data precedente l'incendio dagli strumenti urbanistici vigenti a tale data..."

PERIMETRAZIONE AREE PERCORSE DAL FUOCO							AREE PERCORSE DAL FUOCO VINCOLATE AI SENSI DELL'ART. 10 LEGGE 353/2000, modificato con la Legge N. 350/2003							
Identif. incendio	Data incendio	Foglio di Mappa	Particella	Superficie Catastale "mq."	Qualità catastale	Superficie percorsa dal fuoco "mq."	Previsione del P.R.G. vigente dell'area percorsa dal fuoco	Superficie oggetto di vincolo "mq."		Divieto variazione destinazione boschi e pascoli 15 anni	Divieto costruzione edifici civili e attività produttive * boschi e pascoli 10 anni	Divieto di pascolo e caccia boschi 10 anni	Divieto rimboschimento e ingegneria ambientale boschi e pascoli 5 anni	Tavola di riferim. "Catasto incendi anno 2014"
								bosco	pascolo					
13	25/08/2014	169	265	2.020	Incolt Prod	1.957	"E1" Attività agricola (in parte); _ Interesse generale "F", complessi ricettivi all'aria aperta (per la rimanente parte).							3.a
		169	267	2.870	Incolt Prod	2.870	_ Interesse generale "F", complessi ricettivi all'aria aperta (in parte); _ Area per standard, verde attrezzato per lo sport (in parte); _ "E1" Attività agricola (per la rimanente parte).							
		169	268	5.200	Incolt Ster	1.808	_ Area per standard, verde attrezzato per lo sport (per la maggior parte); _ Interesse generale "F", complessi ricettivi all'aria aperta (per la rimanente piccolissima parte).							
		169	269	1.397 1.873	Pascolo Uliveto	1.482	Interesse generale "F", complessi ricettivi all'aria aperta.		249	25/08/2029	25/08/2024		Vincolo scaduto dal 25/08/2019	
		169	271	3.170	Incolt Prod	3.170	_ Interesse generale "F", complessi ricettivi all'aria aperta (in parte); _ Area per standard, verde attrezzato per lo sport (in parte); _ "E1" Attività agricola (per la rimanente parte).							
		169	272	3.070	Incolt Prod	2.900	Interesse generale "F", complessi ricettivi all'area aperta.							
		169	273	1.860	Incolt Prod	1.860	_ "E1" Attività agricola (per la maggior parte); _ Viabilità carrabile, strada primaria Cat. "C" (per la rimanente piccola parte).							
		169	274	690	Incolt Prod	662								
		169	275	2.070	Incolt Prod	2.070	"E1" Attività agricola.							
		169	276	800	Incolt Prod	800	"E1" Attività agricola.							
		169	277	2.160	Incolt Prod	2.160	"E1" Attività agricola.							
		169	278	2.170	Incolt Prod	2.170	"E1" Attività agricola.							
		169	282	3.740	Incolt Ster	755	Area per standard, verde attrezzato per lo sport.							
		169	283	2.490	Incolt Ster	360								
169	290	4.010	Incolt Prod	14	Viabilità carrabile, strada primaria									

* Art. 10 comma 1 "...E' inoltre vietata per dieci anni, sui predetti soprassuoli, la realizzazione di edifici nonché di strutture e infrastrutture finalizzate ad insediamenti civili ed attività produttive, fatti salvi i casi in cui detta realizzazione sia stata prevista in data precedente l'incendio dagli strumenti urbanistici vigenti a tale data..."

PERIMETRAZIONE AREE PERCORSE DAL FUOCO							AREE PERCORSE DAL FUOCO VINCOLATE AI SENSI DELL'ART. 10 LEGGE 353/2000, modificato con la Legge N. 350/2003							
Identif. incendio	Data incendio	Foglio di Mappa	Particella	Superficie Catastale "mq."	Qualità catastale	Superficie percorsa dal fuoco "mq."	Previsione del P.R.G. vigente dell'area percorsa dal fuoco	Superficie oggetto di vincolo "mq."		Divieto variazione destinazione boschi e pascoli 15 anni	Divieto costruzione edifici civili e attività produttive * boschi e pascoli 10 anni	Divieto di pascolo e caccia boschi 10 anni	Divieto rimboschimento e ingegneria ambientale boschi e pascoli 5 anni	Tavola di riferim. "Catasto incendi anno 2014"
								bosco	pascolo					
13	25/08/2014	169	295	2.060	Incolt Prod	2.060	"E1" Attività agricola.							3.a
		169	296	2.000	Uliveto	2.000	"E1" Attività agricola.							
		169	297	2.030	Incolt Prod	2.030	"E1" Attività agricola.							
		169	298	1.970	Incolt Prod	1.970	"E1" Attività agricola.							
		169	299	1.800	Incolt Prod	1.800	"E1" Attività agricola.							
		169	328	2.170	Incolt Prod	2.162	"E1" Attività agricola.							
		169	329	2.010	Incolt Prod	35	Interesse generale "F", complessi ricettivi all'area aperta.							
		169	349	1.460	Incolt Prod	1.460	"E1" Attività agricola.							
		169	350	1.700	Incolt Prod	1.700	"E1" Attività agricola.							
		169	351	1.950	Incolt Prod	1.950	_"E1" Attività agricola (per la maggior parte); _Area per standard, verde attrezzato per lo sport (per la rimanente piccola parte).							
		169	352	810	Incolt Ster	810	_Area per standard, verde attrezzato per lo sport (per la maggior in parte); _"E1" Attività agricola (per la rimanente piccola parte).							
		169	353	720	Incolt Ster	720	_Area per standard, verde attrezzato per lo sport (per la maggior in parte); _"E1" Attività agricola (per la rimanente piccola parte).							
		169	354	600	Incolt Ster	600	Area per standard, verde attrezzato per lo sport.							
		169	361	1.310	Vigneto	19	"E1" Attività agricola.							
169	438		Catasto Fabbricati Categoria C/6	234	_"E1" Attività agricola (per la maggior parte); _Viabilità carrabile, strada primaria Cat. "C" (per la rimanente piccola parte).									

* Art. 10 comma 1 "...E' inoltre vietata per dieci anni, sui predetti soprassuoli, la realizzazione di edifici nonché di strutture e infrastrutture finalizzate ad insediamenti civili ed attività produttive, fatti salvi i casi in cui detta realizzazione sia stata prevista in data precedente l'incendio dagli strumenti urbanistici vigenti a tale data..."

PERIMETRAZIONE AREE PERCORSE DAL FUOCO							AREE PERCORSE DAL FUOCO VINCOLATE AI SENSI DELL'ART. 10 LEGGE 353/2000, modificato con la Legge N. 350/2003							
Identif. incendio	Data incendio	Foglio di Mappa	Particella	Superficie Catastale "mq."	Qualità catastale	Superficie percorsa dal fuoco "mq."	Previsione del P.R.G. vigente dell'area percorsa dal fuoco	Superficie oggetto di vincolo "mq."		Divieto variazione destinazione boschi e pascoli 15 anni	Divieto costruzione edifici civili e attività produttive * boschi e pascoli 10 anni	Divieto di pascolo e caccia boschi 10 anni	Divieto rimboscimento e ingegneria ambientale boschi e pascoli 5 anni	Tavola di riferim. "Catasto incendi anno 2014"
								bosco	pascolo					
13	25/08/2014	170	105	1.940	Incolt Ster	1.928	"E1" Attività agricola.							3.a
		170	106	5.600	Incolt Prod	5.583	_Area per standard, verde attrezzato per lo sport (per la maggior in parte); _"E1" Attività agricola (per la rimanente parte).							
		170	109	2.530	Incolt Ster	108	Area per standard, verde attrezzato per lo sport.							
		170	110	1.800	Vigneto	1.391	"E1" Attività agricola.							
		170	111	7.240	Incolt Prod	6.962	_ "E1" Attività agricola (per la maggior parte); _Area per standard, verde attrezzato per lo sport (per la rimanente parte).							
		170	112	9.990	Incolt Prod	3.093	_ "E1" Attività agricola (per la maggior parte); _Area per standard, verde attrezzato per lo sport (per la rimanente parte).							
		170	113	3.020	Incolt Ster	120	Area per standard, verde attrezzato per lo sport.							
		170	116	2.070	Incolt Ster	179	Area per standard, verde attrezzato per lo sport.							
		170	117	1.550	Incolt Ster	529	Area per standard, verde attrezzato per lo sport.							
		170	224	2.610	Incolt Ster	97	Area per standard, verde attrezzato per lo sport.							
		170	267	1.940	Incolt Ster	1.930	"E1" Attività agricola.							
		170	268	2.010	Incolt Ster	846	"E1" Attività agricola.							
		170	269	2.120	Incolt Ster	1.246	"E1" Attività agricola.							
		170	1148	7.850	Incolt Prod	585	Area per standard, verde attrezzato per lo sport.							
		170	1160	2.960	Incolt Prod	812	Area per standard, verde attrezzato per lo sport.							
170	1162	3.450	Incolt Prod	1.476	Area per standard, verde attrezzato per lo sport.									
170	1164	3.510	Incolt Prod	2.569	Area per standard, verde attrezzato per lo sport.									

* Art. 10 comma 1 "...E' inoltre vietata per dieci anni, sui predetti soprassuoli, la realizzazione di edifici nonché di strutture e infrastrutture finalizzate ad insediamenti civili ed attività produttive, fatti salvi i casi in cui detta realizzazione sia stata prevista in data precedente l'incendio dagli strumenti urbanistici vigenti a tale data..."

PERIMETRAZIONE AREE PERCORSE DAL FUOCO							AREE PERCORSE DAL FUOCO VINCOLATE AI SENSI DELL'ART. 10 LEGGE 353/2000, modificato con la Legge N. 350/2003								
Identif. incendio	Data incendio	Foglio di Mappa	Particella	Superficie Catastale "mq."	Qualità catastale	Superficie percorsa dal fuoco "mq."	Previsione del P.R.G. vigente dell'area percorsa dal fuoco	Superficie oggetto di vincolo "mq."		Divieto variazione destinazione boschi e pascoli 15 anni	Divieto costruzione edifici civili e attività produttive * boschi e pascoli 10 anni	Divieto di pascolo e caccia boschi 10 anni	Divieto rimboschimento e ingegneria ambientale boschi e pascoli 5 anni	Tavola di riferim. "Catasto incendi anno 2014"	
								bosco	pascolo						
13	25/08/2014	170	1166	5.430	Incolt Prod	3.730	Area per standard, verde attrezzato per lo sport.							3.a	
		170	1168	8.540	Incolt Prod	4.272	Area per standard, verde attrezzato per lo sport.								
		170	1170	3.725	Vigneto	130	Area per standard, verde attrezzato per lo sport.								
		179	2181	3.725	Incolt Prod	2.375	_Viabilità carrabile, strada primaria Cat. "C" (per la maggior parte); _Interesse generale "F", complessi ricettivi all'aria aperta (per la rimanente parte).								
		179	2182	3.100	Incolt Prod	202	Viabilità carrabile, strada primaria Cat. "C".								
14	30/08/2014	177	1370 ex 79	Catasto Fabbricati Categoria D/2		33	Interesse generale "F", Centro congressi.							3.c	
	30/08/2014	178	1	66.650	Canneto	25.331	_Interesse generale "F", Centro congressi (per la maggior parte); _"C2" zona di espansione (in parte); _Interesse generale "F", Complessi ricettivi all'aria aperta (in parte); _Viabilità principale (per la rimanente parte).								
	30/08/2014	178	62	40	Fabb Rurale	3	Interesse generale "F", Centro congressi.								
	30/08/2014	178	194	82.150	Incolt Prod	82.150	– Area di riserva "A" Foce del fiume Belice e dune limitrofe								
		178	195	23.500	Incolt Prod	23.500	– Area di riserva "A" Foce del fiume Belice e dune limitrofe								
15	18/09/2014	1	2	15.717	Vigneto	8.544	_Boschi, fasce forestali e rimboschimento (per la maggior parte); _"E1" Attività agricola (per la rimanente parte).	7.775	18/09/2029	18/09/2024	18/09/2024	Vincolo scaduto dal 18/09/2019	3.e		
				44.933	Seminativo										
		1	3	6.530	Seminativo	6.838	Boschi, fasce forestali e rimboschimento.	6.838	18/09/2029	18/09/2024	18/09/2024	Vincolo scaduto dal 18/09/2019			
1	5	124.900	Seminativo	48.104	_ "E1" Attività agricola (per la maggior parte); _Boschi, fasce forestali e rimboschimento (per la rimanente parte).	6.640	18/09/2029	18/09/2024	18/09/2024	Vincolo scaduto dal 18/09/2019					

* Art. 10 comma 1 "...E' inoltre vietata per dieci anni, sui predetti soprassuoli, la realizzazione di edifici nonché di strutture e infrastrutture finalizzate ad insediamenti civili ed attività produttive, fatti salvi i casi in cui detta realizzazione sia stata prevista in data precedente l'incendio dagli strumenti urbanistici vigenti a tale data..."

PERIMETRAZIONE AREE PERCORSE DAL FUOCO							AREE PERCORSE DAL FUOCO VINCOLATE AI SENSI DELL'ART. 10 LEGGE 353/2000, modificato con la Legge N. 350/2003							
Identif. incendio	Data incendio	Foglio di Mappa	Particella	Superficie Catastale "mq."	Qualità catastale	Superficie percorsa dal fuoco "mq."	Previsione del P.R.G. vigente dell'area percorsa dal fuoco	Superficie oggetto di vincolo "mq."		Divieto variazione destinazione boschi e pascoli 15 anni	Divieto costruzione edifici civili e attività produttive * boschi e pascoli 10 anni	Divieto di pascolo e caccia boschi 10 anni	Divieto rimboscimento e ingegneria ambientale boschi e pascoli 5 anni	Tavola di riferim. "Catasto incendi anno 2014"
								bosco	pascolo					
15	18/09/2014	1	6	29.520	Seminativo	2.277	_Boschi, fasce forestali e rimboscimento (per la maggior parte); _ "E1" Attività agricola (per la rimanente parte).	1.931		18/09/2029	18/09/2024	18/09/2024	Vincolo scaduto dal 18/09/2019	3.e
				7.800	Vigneto									
		1	35	117.300	Seminativo	35	"E1" Attività agricola.							
		1	45	151.480	Seminativo	16.841	_Boschi, fasce forestali e rimboscimento (per la maggior parte); _ "E1" Attività agricola (per la rimanente parte).	15.968		18/09/2029	18/09/2024	18/09/2024	Vincolo scaduto dal 18/09/2019	
		1	55	5.200	Seminativo	5.302	_Boschi, fasce forestali e rimboscimento (per la maggior parte); _ "E1" Attività agricola (per la rimanente piccola parte).	5.219		18/09/2029	18/09/2024	18/09/2024	Vincolo scaduto dal 18/09/2019	
		1	56	2.480	Seminativo	2.141	_Boschi, fasce forestali e rimboscimento (per la maggior parte); _ "E1" Attività agricola (per la rimanente piccola parte).	2.117		18/09/2029	18/09/2024	18/09/2024	Vincolo scaduto dal 18/09/2019	
		1	57	160	Seminativo	168	Boschi, fasce forestali e rimboscimento.	168		18/09/2029	18/09/2024	18/09/2024	Vincolo scaduto dal 18/09/2019	
1	58	1.780	Seminativo	2.000	_Boschi, fasce forestali e rimboscimento (per la maggior parte); _ "E1" Attività agricola (per la rimanente parte).	1.573		18/09/2029	18/09/2024	18/09/2024	Vincolo scaduto dal 18/09/2019			
16	23/09/2014	169	62	2.390	Incolt Prod	148	"E1" Attività agricola.							3.a
		169	270	1.720	Incolt Prod	119	"E1" Attività agricola.							
		170	77	2.500	Incolt Ster	6	"E1" Attività agricola.							
		170	83	4.030	Incolt Prod	876	"E1" Attività agricola.							
		170	84	1.320	Incolt Ster	1.221	"E1" Attività agricola.							
		170	85	1.600	Incolt Ster	1.594	"E1" Attività agricola.							
		170	86	1.400	Vigneto	165	"E1" Attività agricola.							
		170	87	910	Incolt Prod	890	"E1" Attività agricola.							
170	88	660	Incolt Ster	652	"E1" Attività agricola.									

* Art. 10 comma 1 "...E' inoltre vietata per dieci anni, sui predetti soprassuoli, la realizzazione di edifici nonché di strutture e infrastrutture finalizzate ad insediamenti civili ed attività produttive, fatti salvi i casi in cui detta realizzazione sia stata prevista in data precedente l'incendio dagli strumenti urbanistici vigenti a tale data..."

PERIMETRAZIONE AREE PERCORSE DAL FUOCO							AREE PERCORSE DAL FUOCO VINCOLATE AI SENSI DELL'ART. 10 LEGGE 353/2000, modificato con la Legge N. 350/2003							
Identif. incendio	Data incendio	Foglio di Mappa	Particella	Superficie Catastale "mq."	Qualità catastale	Superficie percorsa dal fuoco "mq."	Previsione del P.R.G. vigente dell'area percorsa dal fuoco	Superficie oggetto di vincolo "mq."		Divieto variazione destinazione boschi e pascoli 15 anni	Divieto costruzione edifici civili e attività produttive * boschi e pascoli 10 anni	Divieto di pascolo e caccia boschi 10 anni	Divieto rimboscimento e ingegneria ambientale boschi e pascoli 5 anni	Tavola di riferim. "Catasto incendi anno 2014"
								bosco	pascolo					
16	23/09/2014	170	89	2.950	Incolt Ster	2.919	"E1" Attività agricola.							3.a
		170	90	3.890	Incolt Prod	3.652	"E1" Attività agricola.							
		170	91	3.630	Incolt Prod	3.080	"E1" Attività agricola.							
		170	92	3.180	Incolt Ster	3.204	"E1" Attività agricola.							
		170	93	2.200	Incolt Ster	2.173	"E1" Attività agricola.							
		170	94	4.670	Incolt Prod	2.966	"E1" Attività agricola.							
		170	96	2.920	Incolt Prod	1.442	"E1" Attività agricola.							
		170	97	2.410	Incolt Ster	2.437	"E1" Attività agricola.							
		170	98	3.340	Incolt Prod	1.790	"E1" Attività agricola.							
		170	99	1.760	Incolt Ster	1.795	"E1" Attività agricola.							
		170	100	7.700	Incolt Prod	3.539	"E1" Attività agricola.							
		170	101	1.930	Incolt Ster	1.903	"E1" Attività agricola.							
		170	102	1.870	Incolt Prod	808	"E1" Attività agricola.							
		170	103	440	Incolt Ster	470	"E1" Attività agricola.							
		170	104	1.800	Incolt Prod	778	"E1" Attività agricola.							
		170	110	1.800	Vigneto	72	"E1" Attività agricola.							
		170	112	9.990	Incolt Prod	601	"E1" Attività agricola.							
		170	122	11.050	Incolt Prod	7.231	"E1" Attività agricola (per la maggior parte); _Area per standard, verde attrezzato per lo sport (per la rimanente parte).							
170	124	9.400	Incolt Prod	8.565	"E1" Attività agricola (per la maggior parte); _Area per standard, verde attrezzato per lo sport (per la rimanente parte).									
170	125	1.080	Incolt Ster	955	_Area per standard, verde attrezzato per lo sport (per la maggior parte); _"E1" Attività agricola (per la rimanente parte).									

* Art. 10 comma 1 "...E' inoltre vietata per dieci anni, sui predetti soprassuoli, la realizzazione di edifici nonché di strutture e infrastrutture finalizzate ad insediamenti civili ed attività produttive, fatti salvi i casi in cui detta realizzazione sia stata prevista in data precedente l'incendio dagli strumenti urbanistici vigenti a tale data..."

PERIMETRAZIONE AREE PERCORSE DAL FUOCO							AREE PERCORSE DAL FUOCO VINCOLATE AI SENSI DELL'ART. 10 LEGGE 353/2000, modificato con la Legge N. 350/2003							
Identif. incendio	Data incendio	Foglio di Mappa	Particella	Superficie Catastale "mq."	Qualità catastale	Superficie percorsa dal fuoco "mq."	Previsione del P.R.G. vigente dell'area percorsa dal fuoco	Superficie oggetto di vincolo "mq."		Divieto variazione destinazione boschi e pascoli 15 anni	Divieto costruzione edifici civili e attività produttive * boschi e pascoli 10 anni	Divieto di pascolo e caccia boschi 10 anni	Divieto rimboscimento e ingegneria ambientale boschi e pascoli 5 anni	Tavola di riferim. "Catasto incendi anno 2014"
								bosco	pascolo					
16	23/09/2014	170	128	5.040	Incolt Ster	777	"E1" Attività agricola (per la maggior parte); _Area per standard, verde attrezzato per lo sport (per la rimanente parte).							3.a
		170	129	4.150	Incolt Prod	1.146	"E1" Attività agricola.							
		170	269	2.120	Incolt Ster	361	"E1" Attività agricola.							
		170	284	3.120	Incolt Prod	1.641	"E1" Attività agricola.							
		170	285	870	Incolt Ster	881	"E1" Attività agricola.							
		170	308	1.500	Incolt Prod	1.431	"E1" Attività agricola.							
		170	309	1.390	Incolt Prod	745	"E1" Attività agricola.							
		170	310	990	Incolt Prod	483	"E1" Attività agricola.							
		170	311	1.670	Incolt Prod	507	"E1" Attività agricola.							
		170	312	1.140	Incolt Ster	1.136	"E1" Attività agricola.							
		170	313	880	Incolt Ster	870	"E1" Attività agricola.							
		170	314	1.070	Incolt Ster	1.083	"E1" Attività agricola.							
		170	315	1.230	Incolt Ster	1.268	"E1" Attività agricola.							
170	567	550	Incolt Prod	53	"E1" Attività agricola.									
17	15/10/2014	45	120	14.468	Incolt Prod	1.133	Boschi, fasce forestali e rimboscimento.	1.133	363	15/10/2029	15/10/2024	15/10/2024	Vincolo scaduto dal 15/10/2019	3.b
				12.357	Pascolo									

* Art. 10 comma 1 "...E' inoltre vietata per dieci anni, sui predetti soprassuoli, la realizzazione di edifici nonché di strutture e infrastrutture finalizzate ad insediamenti civili ed attività produttive, fatti salvi i casi in cui detta realizzazione sia stata prevista in data precedente l'incendio dagli strumenti urbanistici vigenti a tale data..."

Revisione catasto dei soprassuoli percorsi dal fuoco
anno 2015, approvato con Delibera di G.M. n. 374 del 24.10.2016.

PERIMETRAZIONE AREE PERCORSE DAL FUOCO							AREE PERCORSE DAL FUOCO VINCOLATE AI SENSI DELL'ART. 10 LEGGE 323/2000, modificato con Legge N. 350/2003							
Identif. incendio	Data incendio	Foglio di Mappa	Particella	Superficie Catastale "mq."	Qualità catastale	Superficie percorsa dal fuoco "mq"	Previsione del P.R.G. vigente dell'area percorsa dal fuoco	Superficie oggetto di vincolo "mq."		Divieto variazione destinazione boschi e pascoli 15 anni	Divieto costruzione edifici civili e attività produttive *boschi e pascoli 10 anni	Divieto di pascolo e caccia boschi 10 anni	Divieto rimboscimento e ingegneria ambientale boschi e pascoli 5 anni	Tavola di riferimento "Catasto incendi anno 2015"
								bosco	pascolo					
1	17/06/2015	34	1397	1.930	vigneto	1.930	Z.T.O. "C1"							Tav. 3.1
2	15/07/2015	45	87	219.360	pascolo	1.708	Boschi, fasce forestali e rimboscimento	1.708	1.708	15/07/2030	15/07/2025	15/07/2025	15/07/2020	Tav. 3.2
3	19/07/2015	111	24	2.670	uliveto	2.670	Z.T.O. "E1"							Tav. 3.3
			123	1.350	pascolo arb	1.350	Z.T.O. "E1"		1.350	19/07/2030	19/07/2025		19/07/2020	
			124	2.433	pascolo arb	2.433	Z.T.O. "E1"		2.433	19/07/2030	19/07/2025		19/07/2020	
				217	incol. prod.	217	Z.T.O. "E1"							
			125	6.030	ferrovia sp	4.484	Z.T.O. "E1"							
178	2.080	seminativo	2.080	Z.T.O. "E1"										
4	06/09/2015	1	2	15.717	vigneto	9.123	Boschi, fasce forestali e rimboscimento	9.123		06/09/2030	06/09/2025	06/09/2025	06/09/2020	Tav. 3.4
				44.933	seminativo									
			43	3.320	vigneto	10.654	Boschi, fasce forestali e rimboscimento (per la maggior parte) Z.T.O. "E1" (per la rimanente parte)	7.949		06/09/2030	06/09/2025	06/09/2025	06/09/2020	
				22.290	seminativo									
			60	2.430	seminativo	1.830	Z.T.O. "E1"							
			61	5.750	seminativo	4.681	Boschi, fasce forestali e rimboscimento	4.681		06/09/2030	06/09/2025	06/09/2025	06/09/2020	
			62	150	seminativo	150	Boschi, fasce forestali e rimboscimento	150		06/09/2030	06/09/2025	06/09/2025	06/09/2020	
67	1.560	seminativo	1.495	Z.T.O. "E1"										
68	4.000	seminativo	1.708	Boschi, fasce forestali e rimboscimento	1.708		06/09/2030	06/09/2025	06/09/2025	06/09/2020				
5	07/09/2015	15	76	40.370	seminativo	1.994	Z.T.O. "E1"							Tav. 3.5
				36.900	vigneto									
				8.600	uliveto									
			78	16.130	uliveto	3.626	Boschi, fasce forestali e rimboscimento (per la rimanente parte)	729		07/09/2030	07/09/2025	07/09/2025	07/09/2020	
				64.020	seminativo									
			80	10.000	vigneto	4.103	Z.T.O. "E1"							
				3.370	seminativo									
			81	66.510	seminativo	799	Boschi, fasce forestali e rimboscimento	799		07/09/2030	07/09/2025	07/09/2025	07/09/2020	
109	55.400	seminativo	1.585	Boschi, fasce forestali e rimboscimento	1.585		07/09/2030	07/09/2025	07/09/2025	07/09/2020				
110	12.130	seminativo	3.085	Boschi, fasce forestali e rimboscimento	3.085		07/09/2030	07/09/2025	07/09/2025	07/09/2020				
78	16.130	uliveto	25.524	Boschi, fasce forestali e rimboscimento (per la rimanente parte)	1.932		08/09/2030	08/09/2025	08/09/2025	08/09/2020				
	64.020	seminativo												

6	08/09/2015	30	110	12.130	seminativo	1.422	Boschi, fasce forestali e rimboschimento	1.422		08/09/2030	08/09/2020	08/09/2025	08/09/2020	Tav. 3.5
			2	7.370	seminativo	4.640	Z.T.O. "E1" (per la maggior parte) Boschi, fasce forestali e rimboschimento (per la rimanente parte)	2.408		08/09/2030	08/09/2025	08/09/2025	08/09/2020	
			121	1.660	seminativo	460	Z.T.O. "E1"							
			122	122.430	seminativo	2.120	Boschi, fasce forestali e rimboschimento	2.120		08/09/2030	08/09/2020	08/09/2025	08/09/2020	
			124	11.440	seminativo	4.982	Boschi, fasce forestali e rimboschimento	4.982		08/09/2030	08/09/2020	08/09/2025	08/09/2020	
			225	5.330	seminativo	5.184	Z.T.O. "E1"							
			226	4.800	seminativo	1.220	Z.T.O. "E1"							
			227	7.030	seminativo	5.628	Z.T.O. "E1"							
			228	6.750	seminativo	251	Z.T.O. "E1"							
			244	11.950	seminativo	607	Z.T.O. "E1"							
			259	19.380	seminativo	6.236	Z.T.O. "E1"							
7	12/09/2015	24	27	6.390	seminativo	2.089	Boschi, fasce forestali e rimboschimento			12/09/2030	12/09/2025	12/09/2025	12/09/2020	Tav. 3.6
			28	22.050	seminativo	681	Z.T.O. "E1"							
		31	42	640	seminativo	197	Boschi, fasce forestali e rimboschimento			12/09/2030	12/09/2025	12/09/2025	12/09/2020	
			43	1.260	seminativo	932	Boschi, fasce forestali e rimboschimento			12/09/2030	12/09/2025	12/09/2025	12/09/2020	
		32	33	880	seminativo	264	Z.T.O. "E1"							

* Art. 10 comma 1 "... È inoltre vietata per dieci anni, sui predetti soprassuoli, la realizzazione di edifici nonché di strutture e infrastrutture finalizzate ad insediamenti civili ed attività produttive, fatti salvi i casi in cui detta realizzazione sia stata prevista in data precedente l'incendio dagli strumenti urbanistici vigenti a tale data ..."

PERIMETRAZIONE AREE PERCORSE DAL FUOCO							AREE PERCORSE DAL FUOCO VINCOLATE AI SENSI DELL'ART. 10 LEGGE 323/2000, modificato con Legge N. 350/2003								
Identif. incendio	Data incendio	Foglio di Mappa	Particella	Superficie Catastale "mq."	Qualità catastale	Superficie percorsa dal fuoco "mq"	Previsione del P.R.G. vigente dell'area percorsa dal fuoco e aree boschive individuate dal S.I.F. (D.Lgs 227/01 e L.R. 16/96)	Superficie oggetto di vincolo "mq."		Divieto variazione destinazione boschi e pascoli 15 anni	Divieto costruzione edifici civili e attività produttive *boschi e pascoli 10 anni	Divieto di pascolo e caccia boschi 10 anni	Divieto rimboschimento e ingegneria ambientale boschi e pascoli 5 anni	Tavola di riferimento "Catasto incendi anno 2016"	
								bosco	pascolo						
3	14/06/2016	46	249	330	vigneto	330	Z.T.O. "E1"							Tav. 3.3	
			252	3.650	pascolo	3.650	Z.T.O. "E1"		3650	14/06/2031	14/06/2026		14/06/2021		
			248	1.580	vigneto	1.580	Z.T.O. "E1"								
			244	390	seminativo	390	Z.T.O. "E1"								
			246	9.920	seminativo	9.920	Z.T.O. "E1"								
			247	390	seminativo	390	Z.T.O. "E1"								
			385	1.150	vigneto	1.150	Z.T.O. "E1"								
			386	4.530	vigneto	4.530	Z.T.O. "E1"								
			387	2.640	vigneto	2.378	Z.T.O. "E1"								
			382	3.295	vigneto	3.295	Z.T.O. "E1"								
			383	7.955	vigneto	7.027	Z.T.O. "E1"								
			384	4.100	vigneto	4.100	Z.T.O. "E1"								
			242	40	fabb rurale	40	Z.T.O. "E1"								
			9	60	ente urbano	60	Z.T.O. "E1"								
			8	440	fabb rurale	440	Z.T.O. "E1"								
			34	6.420	seminativo	4.793	Z.T.O. "E1"								
			33	8.380	seminativo	1.950	Z.T.O. "E1"								
			3	1.740	seminativo	1.145	Z.T.O. "E1"								
			2	3.840	seminativo	3.604	Z.T.O. "E1"								
			7	572	vigneto	2.229	Z.T.O. "E1"								
				1.778	pascolo		Z.T.O. "E1"			1.178	14/06/2031	14/06/2026			14/06/2021
			6	6.450	seminativo	6.450	Z.T.O. "E1"								
			230	3.230	vigneto	3.230	Z.T.O. "E1"								
			222	1.680	seminativo	1.083	Z.T.O. "E1"								
			241	30	fabb rurale	30	Z.T.O. "E1"								
			231	80	fabb rurale	80	Z.T.O. "E1"								
			113	13.260	vigneto	13.260	Z.T.O. "E1"								
			48	3.000	seminativo	391	Z.T.O. "E1"								
	270	vigneto													
221	900	uliveto	1.073	Z.T.O. "E1"											
	700	seminativo													
220	1.620	seminativo	1.248	Z.T.O. "E1"											
96	15.170	seminativo	1.981	Z.T.O. "E1"											
127	907	semin irrig	1.666	Z.T.O. "E1"											
	9.123	uliveto													
94	840	seminativo	840	Z.T.O. "E1"											

PERIMETRAZIONE AREE PERCORSE DAL FUOCO							AREE PERCORSE DAL FUOCO VINCOLATE AI SENSI DELL'ART. 10 LEGGE 323/2000, modificato con Legge N. 350/2003								
Identif. incendio	Data incendio	Foglio di Mappa	Particella	Superficie Catastale "mq."	Qualità catastale	Superficie percorsa dal fuoco "mq"	Previsione del P.R.G. vigente dell'area percorsa dal fuoco e aree boschive individuate dal S.I.F. (D.Lgs 227/01 e L.R. 16/96)	Superficie oggetto di vincolo "mq."		Divieto variazione destinazione boschi e pascoli 15 anni	Divieto costruzione edifici civili e attività produttive *boschi e pascoli 10 anni	Divieto di pascolo e caccia boschi 10 anni	Divieto rimboschimento e ingegneria ambientale boschi e pascoli 5 anni	Tavola di riferimento "Catasto incendi anno 2016"	
								bosco	pascolo						
		138	249	14.933	seminativo	288	Z.T.O. "E1"								
			93		4.400	uliveto	1.552	Z.T.O. "E1"							
					6.180	seminativo									
			142	128	1.760	seminativo	1.203	Z.T.O. "E1"							
						5.100	uliveto	1.255	Z.T.O. "E1"						
					5.150	seminativo									
			131	143	1.370	uliveto	1.187	Z.T.O. "E1"							
					136	6.940	seminativo	847	Z.T.O. "E1"						
		132		2.545	semin irrig	3.080	Z.T.O. "E1"								
					6.535										uliveto
		151		10.072	seminativo	307	Z.T.O. "E1"								
					1.568										incolt prod
		101	119	3.200	seminativo	1.936	Z.T.O. "E1"								
				120	3.460	seminativo	3.250	Z.T.O. "E1"							
		101		127	vigneto	1.166	Z.T.O. "E1"								
					103	2.610	seminativo	1.299	Z.T.O. "E1"						
		101		85	incolt prod	4.055	Z.T.O. "E1"								
					86	7.270	seminativo	6.218	Z.T.O. "E1"						
		101		19.806	vigneto	7.035	Z.T.O. "E1"								
					21										seminativo
					813										pascolo
		101		133	seminativo	946	Z.T.O. "E1"								
					234	2.711	uliveto	235	Z.T.O. "E1"						
		101		235	3.045	uliveto	226	Z.T.O. "E1"							
					161	30	seminativo	30	Z.T.O. "E1"						
		101		157	2.940	seminativo	202	Z.T.O. "E1"							
					159	390	incolt prod	410	Z.T.O. "E1"						
		101		160	4.040	vigneto	3.180	Z.T.O. "E1"							
					84	2.610	seminativo	987	Z.T.O. "E1"						
		101		59	8.940	vigneto	908	Z.T.O. "E1"							
					60	6.520	uliveto	1.920	Z.T.O. "E1"						
		101		61	5.100	orto	17	Z.T.O. "E1"							
					57	1.280	vigneto	379	Z.T.O. "E1"						
		101		30	5.880	seminativo	4.389	Z.T.O. "E1"							
					51	10.130	seminativo	1.345	Z.T.O. "E1"						
		101	62	15.540	semin irrig	15.291	Z.T.O. "E1"								

PERIMETRAZIONE AREE PERCORSE DAL FUOCO							AREE PERCORSE DAL FUOCO VINCOLATE AI SENSI DELL'ART. 10 LEGGE 323/2000, modificato con Legge N. 350/2003							
Identif. incendio	Data incendio	Foglio di Mappa	Particella	Superficie Catastale "mq."	Qualità catastale	Superficie percorsa dal fuoco "mq"	Previsione del P.R.G. vigente dell'area percorsa dal fuoco e aree boschive individuate dal S.I.F. (D.Lgs 227/01 e L.R. 16/96)	Superficie oggetto di vincolo "mq."		Divieto variazione destinazione boschi e pascoli 15 anni	Divieto costruzione edifici civili e attività produttive *boschi e pascoli 10 anni	Divieto di pascolo e caccia boschi 10 anni	Divieto rimboschimento e ingegneria ambientale boschi e pascoli 5 anni	Tavola di riferimento "Catasto incendi anno 2016"
								bosco	pascolo					
			81	5.990	incolt prod	13.065	Z.T.O. "E1"							
				9.000	vigneto									
			82	2.620	seminativo	467	Z.T.O. "E1"							
			83	2.720	seminativo	708	Z.T.O. "E1"							
			80	5.210	vigneto	318	Z.T.O. "E1"							
			63	12.080	semin irrig	11.586	Z.T.O. "E1"							
			78	5.810	semin arbor	16	Z.T.O. "E1"							
			79	4.820	incolt prod	4.269	Z.T.O. "E1"							
		153	61	84.660	incolt prod	57.123	Z.T.O. "E1"							
			69	1.520	uliveto	491	Z.T.O. "E1"							
			49	3.480	seminativo	963	Z.T.O. "E1"							
			22	11.600	seminativo	10.507	Z.T.O. "E1"							
			13	545	vigneto	24.357								
				2.625	vigneto irr		Z.T.O. "E1"							
			41	3.840	vigneto	3.840	Z.T.O. "E1"							
			48	3.820	vigneto	2.527	Z.T.O. "E1"							
		46	12.140	vigneto	12.140	Z.T.O. "E1"								
		153	117	90	seminativo	1.100	Z.T.O. "E1"							
				1.010	pascolo arb		Z.T.O. "E1"	1.010	18/06/2031	18/06/2026		18/06/2021		
			128	4.408	pascolo arb	4.408	Z.T.O. "E1"	4.408	18/06/2031	18/06/2026		18/06/2021		
			111	5.233	seminativo	1.783	Z.T.O. "E1"							
				597	uliveto									
			112	14.680	uliveto	14.680	Z.T.O. "E1"							
			116	8.800	incolt prod	302	Z.T.O. "E1"							
			155	550	vign ulivet	288	Z.T.O. "E1"							
			156	2.410	uliveto	363	Z.T.O. "E1"							
			154	4.000	uliveto	4.109	Z.T.O. "E1"							
				1.900	seminativo									
			129	1.091	seminativo	1.091	Z.T.O. "E1"							
				3.201	pascolo arb	3.201	Z.T.O. "E1"	3.201	18/06/2031	18/06/2026		18/06/2021		
			136	2.293	uliveto	162	Z.T.O. "E1"							
			93	6.720	seminativo	6.720	Z.T.O. "E1"							
			94	5.400	seminativo	5.400	Z.T.O. "E1"							
		92	8.680	seminativo	8.680	Z.T.O. "E1"								
		90	1.430	uliveto	1.430	Z.T.O. "E1"								
		91	2.200	uliveto	2.820	Z.T.O. "E1"								

PERIMETRAZIONE AREE PERCORSE DAL FUOCO							AREE PERCORSE DAL FUOCO VINCOLATE AI SENSI DELL'ART. 10 LEGGE 323/2000, modificato con Legge N. 350/2003							
Identif. incendio	Data incendio	Foglio di Mappa	Particella	Superficie Catastale "mq."	Qualità catastale	Superficie percorsa dal fuoco "mq"	Previsione del P.R.G. vigente dell'area percorsa dal fuoco e aree boschive individuate dal S.I.F. (D.Lgs 227/01 e L.R. 16/96)	Superficie oggetto di vincolo "mq."		Divieto variazione destinazione boschi e pascoli 15 anni	Divieto costruzione edifici civili e attività produttive *boschi e pascoli 10 anni	Divieto di pascolo e caccia boschi 10 anni	Divieto rimboschimento e ingegneria ambientale boschi e pascoli 5 anni	Tavola di riferimento "Catasto incendi anno 2016"
								bosco	pascolo					
		162	22	6.000	vigneto	547	Z.T.O. "E1"							
				850	seminativo									
			27	1.740	uliveto	1.740	Z.T.O. "E1"							
				25	351	seminativo	1.430	Z.T.O. "E1"						
			1.079		pascolo	Z.T.O. "E1"		1.079	18/06/2031	18/06/2026		18/06/2021		
			13	29.414	seminativo	24.357	Z.T.O. "E1"							
				1.976	uliveto									
			50	16.458	seminativo	19.880	Z.T.O. "E1"							
				452	uliveto									
				2.970	pascolo		Z.T.O. "E1"	2.970	18/06/2031	18/06/2026		18/06/2021		
			49	3.000	uliveto	2.571	Z.T.O. "E1"							
			45	3.485	seminativo	5.820	Z.T.O. "E1"							
				2.335	uliveto									
			12	29.450	uliveto	40.839	Z.T.O. "E1"							
				13.270	seminativo									
			11	71.040	seminativo	60.216	Z.T.O. "E1"							
			28	3.380	uliveto	3.380	Z.T.O. "E1"							
			38	10.220	seminativo	7.776	Z.T.O. "E1"							
			37	3.023	seminativo	3.700	Z.T.O. "E1"							
				677	uliveto									
			51	1.339	seminativo	10.750	Z.T.O. "E1"							
				9.411	uliveto									
			44	1.220	seminativo	1.220	Z.T.O. "E1"							
			43	1.150	seminativo	1.150	Z.T.O. "E1"							
			36	13.567	seminativo	14.961	Z.T.O. "E1"							
				2.033	uliveto									
			31	4.380	uliveto	4.452	Z.T.O. "E1"							
				72	pascolo		Z.T.O. "E1"	72	18/06/2031	18/06/2026		18/06/2021		
			30	251	seminativo	350	Z.T.O. "E1"							
				99	uliveto									
		32	241	seminativo	3.970	Z.T.O. "E1"								
			3.729	uliveto										
		35	8.177	seminativo	7.236	Z.T.O. "E1"								
			473	pascolo		Z.T.O. "E1"	473	18/06/2031	18/06/2026		18/06/2021			
		33	11.036	seminativo	20.830	Z.T.O. "E1"								
			9.785	uliveto										

PERIMETRAZIONE AREE PERCORSE DAL FUOCO							AREE PERCORSE DAL FUOCO VINCOLATE AI SENSI DELL'ART. 10 LEGGE 323/2000, modificato con Legge N. 350/2003							
Identif. incendio	Data incendio	Foglio di Mappa	Particella	Superficie Catastale "mq."	Qualità catastale	Superficie percorsa dal fuoco "mq"	Previsione del P.R.G. vigente dell'area percorsa dal fuoco e aree boschive individuate dal S.I.F. (D.Lgs 227/01 e L.R. 16/96)	Superficie oggetto di vincolo "mq."		Divieto variazione destinazione boschi e pascoli 15 anni	Divieto costruzione edifici civili e attività produttive *boschi e pascoli 10 anni	Divieto di pascolo e caccia boschi 10 anni	Divieto rimboschimento e ingegneria ambientale boschi e pascoli 5 anni	Tavola di riferimento "Catasto incendi anno 2016"
								bosco	pascolo					
				9	pascolo arb		Z.T.O. "E1"		9	18/06/2031	18/06/2026		18/06/2021	
			76	2.610	seminativo	2.610	Z.T.O. "E1"							
			77	18.480	seminativo	12.640	Z.T.O. "E1"							
			78	6.980	vigneto	186	Z.T.O. "E1"							
			67	4.750	vigneto	96	Z.T.O. "E1"							
			74	10.500	uliveto	46	Z.T.O. "E1"							
				2.020	seminativo									
			75	5.370	uliveto	3.549	Z.T.O. "E1"							
			82	2.065	pascolo	2.530	Z.T.O. "E1"		2.065	18/06/2031	18/06/2026		18/06/2021	
				465	seminativo		Z.T.O. "E1"							
			83	8.090	seminativo	6.659	Z.T.O. "E1"							
			87	8.000	seminativo	1.074	Z.T.O. "E1"							
			79	5.470	vigneto	1.159	Z.T.O. "E1"							
			80	7.180	seminativo	7.180	Z.T.O. "E1"							
			81	5.000	vigneto	6.820	Z.T.O. "E1"							
				1.820	seminativo									
			10	32.690	seminativo	28.579	Z.T.O. "E1"							
			9	17.910	seminativo	19.900	Z.T.O. "E1"							
				1.990	uliveto									
			46	3.080	seminativo	5.570	Z.T.O. "E1"							
				2.490	uliveto									
			48	3.200	semin arbor	3.200	Z.T.O. "E1"							
			47	2.939	seminativo	2.963	Z.T.O. "E1"							
				181	uliveto									
			52	612	seminativo	4.400	Z.T.O. "E1"							
				3.788	uliveto									
			58	11.100	pascolo	11.100	Z.T.O. "E1"		11100	18/06/2031	18/06/2026		18/06/2021	
			59	10.579	semin irrig	10.760	Z.T.O. "E1"							
				181	uliveto									
			60	5.600	vigneto	5.831	Z.T.O. "E1"							
				360	seminativo									
			54	5.650	uliveto	5.650	Z.T.O. "E1"							
			56	1.590	seminativo	109	Z.T.O. "E1"							
			62	4.330	seminativo	4.030	Z.T.O. "E1"							
			390	525	ente urbano	94	Z.T.O. "E1"							
			925	17	ente urbano	17	Z.T.O. "E1"							

PERIMETRAZIONE AREE PERCORSE DAL FUOCO							AREE PERCORSE DAL FUOCO VINCOLATE AI SENSI DELL'ART. 10 LEGGE 323/2000, modificato con Legge N. 350/2003							Tavola di riferimento "Catasto incendi anno 2016"	
Identif. incendio	Data incendio	Foglio di Mappa	Particella	Superficie Catastale "mq."	Qualità catastale	Superficie percorsa dal fuoco "mq"	Previsione del P.R.G. vigente dell'area percorsa dal fuoco e aree boschive individuate dal S.I.F. (D.Lgs 227/01 e L.R. 16/96)	Superficie oggetto di vincolo "mq."		Divieto variazione destinazione boschi e pascoli 15 anni	Divieto costruzione edifici civili e attività produttive *boschi e pascoli 10 anni	Divieto di pascolo e caccia boschi 10 anni	Divieto rimboschimento e ingegneria ambientale boschi e pascoli 5 anni		
								bosco	pascolo						
5	18/06/2016	167	926	4.560	seminativo	1.379	Z.T.O. "E1"								
			927	70	seminativo	70	Z.T.O. "E1"								
			924	1.931	pascolo	1.931	Z.T.O. "E1"		1931	18/06/2031	18/06/2026			18/06/2021	
			921	1.575	seminativo	1.575	Z.T.O. "E1"								
			922	148	ente urbano	148	Z.T.O. "E1"								
			923	13.099	seminativo	11.662	Z.T.O. "E1"								
			68	70	pascolo	70	Z.T.O. "E1"		70	18/06/2031	18/06/2026			18/06/2021	
			67	2.370	seminativo	2.370	Z.T.O. "E1"								
			66	80	pascolo	80	Z.T.O. "E1"		80	18/06/2031	18/06/2026			18/06/2021	
			78	9.730	seminativo	8.896	Z.T.O. "E1"								
			98	5.030	seminativo	805	Z.T.O. "E1"								
			96	3.100	vigneto	1.177	Z.T.O. "E1"								
			80	4.950	seminativo	4.444	Z.T.O. "E1"								
			65	500	pascolo	500	Z.T.O. "E1"		500	18/06/2031	18/06/2026			18/06/2021	
			51	3.990	vigneto	3.990	Z.T.O. "E1"								
			42	6.660	seminativo	2.587	Z.T.O. "E1"								
									Boschi, fasce forestali e rimboschimento	1630	18/06/2031	18/06/2026	18/06/2026	18/06/2021	
			41	9.840	seminativo	5.884	Z.T.O. "E1"								
			56	540	pascolo	540	Z.T.O. "E1"		540	18/06/2031	18/06/2026			18/06/2021	
			64	400	pascolo	400	Z.T.O. "E1"		400	18/06/2031	18/06/2026			18/06/2021	
			63	2.550	seminativo	2.325	Z.T.O. "E1"								
			797	9.052	seminativo	8.198	Z.T.O. "E1"								
			328	165	uliveto	165	Z.T.O. "E1"								
			327	45	pascolo	45	Z.T.O. "E1"		45	18/06/2031	18/06/2026			18/06/2021	
			381	7.355	seminativo	7.355	Z.T.O. "E1"								
			385	2.052	seminativo	1.770	Z.T.O. "E1"								
			384	2.040	seminativo	2.040	Z.T.O. "E1"								
			382	6.560	seminativo	5.306	Z.T.O. "E1"								
326	1.450	seminativo	55	Z.T.O. "E1"											
127	3.025	seminativo	1.773	Z.T.O. "E1"											
						Boschi, fasce forestali e rimboschimento	757	18/06/2031	18/06/2026	18/06/2026	18/06/2021				
126	9.655	seminativo	283	Z.T.O. "E1"		Boschi, fasce forestali e rimboschimento	283	18/06/2031	18/06/2026	18/06/2026	18/06/2021				
116	925	uliveto	360	Z.T.O. "E1"											
128	3.055	seminativo	1.252	Z.T.O. "E1"											
						Boschi, fasce forestali e rimboschimento	914	18/06/2031	18/06/2026	18/06/2026	18/06/2021				
325	2.100	seminativo	690	Z.T.O. "E1"											

Tav. 3.2

PERIMETRAZIONE AREE PERCORSE DAL FUOCO							AREE PERCORSE DAL FUOCO VINCOLATE AI SENSI DELL'ART. 10 LEGGE 323/2000, modificato con Legge N. 350/2003																																				
Identif. incendio	Data incendio	Foglio di Mappa	Particella	Superficie Catastale "mq."	Qualità catastale	Superficie percorsa dal fuoco "mq"	Previsione del P.R.G. vigente dell'area percorsa dal fuoco e aree boschive individuate dal S.I.F. (D.Lgs 227/01 e L.R. 16/96)	Superficie oggetto di vincolo "mq."		Divieto variazione destinazione boschi e pascoli 15 anni	Divieto costruzione edifici civili e attività produttive *boschi e pascoli 10 anni	Divieto di pascolo e caccia boschi 10 anni	Divieto rimboschimento e ingegneria ambientale boschi e pascoli 5 anni	Tavola di riferimento "Catasto incendi anno 2016"																													
								bosco	pascolo																																		
			260	350	seminativo	213	Z.T.O. "E1"																																				
			259	250	seminativo	54	Boschi, fasce forestali e rimboschimento	173		18/06/2031	18/06/2026	18/06/2026	18/06/2021																														
							Boschi, fasce forestali e rimboschimento	54		18/06/2031	18/06/2026	18/06/2026	18/06/2021																														
6	21/06/2016	11	79	15.600	vigneto	1.870	Z.T.O. "E1"																																				
				9.400	seminativo																																						
				1.920	incolt prod																																						
				5.370	vigneto																																						
			80	16.800	vigneto	12.994									Z.T.O. "E1"																												
				11.600	seminativo																																						
				2.000	incolt prod																																						
				2.040	vigneto	16.822																			Z.T.O. "E1"																		
			81	31.980	pascolo																													8.536	Z.T.O. "E1"	8.536	21/06/2031	21/06/2026	21/06/2021				
			94	99.960	vigneto																													6.016	Z.T.O. "E1"								
			83	6.100	uliveto																													1.399	Z.T.O. "E1"								
				1.730	pascolo																														Z.T.O. "E1"								
82	16.150	vigneto	16.822	Z.T.O. "E1"																																							
	7.730	uliveto		Z.T.O. "E1"																																							
			76	4.000	seminativo		2.152	Z.T.O. "E1"																																			
				4.450	vigneto																																						
			89	16.290	seminativo		16.090								Z.T.O. "E1"																												
			88	17.240	seminativo		17.240								Z.T.O. "E1"																												
			86	2.300	seminativo		41								Z.T.O. "E1"																												
			83	33.060	vigneto	636	Z.T.O. "E1"																																				
			91	13.960	seminativo	13.960	Z.T.O. "E1"																																				
			165	2.920	seminativo	38	Z.T.O. "E1"																																				
			158	15.800	vigneto	547	Z.T.O. "E1"																																				
			172	20.930	seminativo	20.930	Z.T.O. "E1"																																				
			182	27.860	seminativo	441	Z.T.O. "E1"																																				
			181	820	seminativo	564	Z.T.O. "E1"																																				
			147	10.320	seminativo	11.090	Z.T.O. "E1"																																				
				770	pascolo		Z.T.O. "E1"																770	08/07/2031	08/07/2026	08/07/2021																	
			93	16.830	vigneto	16.830	Z.T.O. "E1"																																				
							Boschi, fasce forestali e rimboschimento																248	08/07/2031	08/07/2026	08/07/2026	08/07/2021																
92	10.750	seminativo	10.750	Z.T.O. "E1"																																							
173	7.860	seminativo	7.860	Z.T.O. "E1"																																							
94	16.660	seminativo	16.660	Z.T.O. "E1"																																							
				Boschi, fasce forestali e rimboschimento									855	08/07/2031	08/07/2026	08/07/2026	08/07/2021																										

Tav. 3.5

PERIMETRAZIONE AREE PERCORSE DAL FUOCO							AREE PERCORSE DAL FUOCO VINCOLATE AI SENSI DELL'ART. 10 LEGGE 323/2000, modificato con Legge N. 350/2003							
Identif. incendio	Data incendio	Foglio di Mappa	Particella	Superficie Catastale "mq."	Qualità catastale	Superficie percorsa dal fuoco "mq"	Previsione del P.R.G. vigente dell'area percorsa dal fuoco e aree boschive individuate dal S.I.F. (D.Lgs 227/01 e L.R. 16/96)	Superficie oggetto di vincolo "mq."		Divieto variazione destinazione boschi e pascoli 15 anni	Divieto costruzione edifici civili e attività produttive *boschi e pascoli 10 anni	Divieto di pascolo e caccia boschi 10 anni	Divieto rimboschimento e ingegneria ambientale boschi e pascoli 5 anni	Tavola di riferimento "Catasto incendi anno 2016"
								bosco	pascolo					
		3	102	70	fabb. rurale	70	Z.T.O. "E1"							
			96	8.770	seminativo	1.688	Z.T.O. "E1"							
			68	49.360	seminativo	291	Z.T.O. "E1"							
			313	49.955	pascolo	91.211	Z.T.O. "E1"		54.198	08/07/2031	08/07/2026		08/07/2021	
				4.243	pascolo arb		Boschi, fasce forestali e rimboschimento	37.013		08/07/2031	08/07/2026	08/07/2026	08/07/2021	
				39.615	seminativo									
			305	14.010	vigneto	6.744	Z.T.O. "E1"							
				10.400	seminativo									
			322	100.729	seminativo	12.087	Z.T.O. "E1"							
			226	2.100	svigneto	42	Z.T.O. "E1"							
			196	3.200	seminativo	14	Z.T.O. "E1"							
			183	4.920	seminativo	79	Z.T.O. "E1"							
			306	9.600	seminativo	2.409	Z.T.O. "E1"							
							Boschi, fasce forestali e rimboschimento	436	08/07/2031	08/07/2026	08/07/2026	08/07/2021		
			225	2.100	seminativo	50	Z.T.O. "E1"							
			314	127	ente urbano	127	Z.T.O. "E1"							
			41	8.400	vigneto	8.548	Z.T.O. "E1"							
				18.320	pascolo		Z.T.O. "E1"	8.548	08/07/2031	08/07/2026		08/07/2021		
			307	34.350	seminativo	999	Z.T.O. "E1"							
			67	13.560	seminativo	5.387	Z.T.O. "E1"							
				25.600	vigneto									
			66	7.330	seminativo	6.562	Z.T.O. "E1"							
							Boschi, fasce forestali e rimboschimento	611	08/07/2031	08/07/2026	08/07/2026	08/07/2021		
		301	8.200	seminativo	7.740	Z.T.O. "E1"								
		227	1.698	seminativo	42	Z.T.O. "E1"								
			402	vigneto										
		304	500	vigneto	630	Z.T.O. "E1"								
			130	seminativo		Boschi, fasce forestali e rimboschimento	114	08/07/2031	08/07/2026	08/07/2026	08/07/2021			
		302	20	seminativo	20	Z.T.O. "E1"								
		4	95	12.780	seminativo	3.074	Z.T.O. "E1"							
			502	2.335	seminativo	700	Z.T.O. "E1"							
			503	1.525	seminativo	626	Z.T.O. "E1"							
			90	11.180	vigneto	631	Z.T.O. "E1"							
			92	12.370	vigneto	42	Z.T.O. "E1"							
		94	28.350	vigneto	7.332	Z.T.O. "E1"								
		42	3.509	seminativo	19 375	Boschi, fasce forestali e rimboschimento	2.887		08/07/2031	08/07/2026	08/07/2026	08/07/2021		

PERIMETRAZIONE AREE PERCORSE DAL FUOCO							AREE PERCORSE DAL FUOCO VINCOLATE AI SENSI DELL'ART. 10 LEGGE 323/2000, modificato con Legge N. 350/2003								
Identif. incendio	Data incendio	Foglio di Mappa	Particella	Superficie Catastale "mq."	Qualità catastale	Superficie percorsa dal fuoco "mq"	Previsione del P.R.G. vigente dell'area percorsa dal fuoco e aree boschive individuate dal S.I.F. (D.Lgs 227/01 e L.R. 16/96)	Superficie oggetto di vincolo "mq."		Divieto variazione destinazione boschi e pascoli 15 anni	Divieto costruzione edifici civili e attività produttive *boschi e pascoli 10 anni	Divieto di pascolo e caccia boschi 10 anni	Divieto rimboschimento e ingegneria ambientale boschi e pascoli 5 anni	Tavola di riferimento "Catasto incendi anno 2016"	
								bosco	pascolo						
7	08/07/2016	11	42	28.871	pascolo arb	19.375	Z.T.O. "E1"		16.488	08/07/2031	08/07/2026		08/07/2021	Tav. 3.6	
			70	26.460	vigneto	50	Z.T.O. "E1"								
			53	20.041	seminativo	9.885	Boschi, fasce forestali e rimboschimento	176		08/07/2031	08/07/2026	08/07/2026	08/07/2021		
				1.079	pascolo		Z.T.O. "E1"		1.079	08/07/2031	08/07/2026		08/07/2021		
			54	31.330	pascolo	3.418	Z.T.O. "E1"		3.418	08/07/2031	08/07/2026		08/07/2021		
			55	6.250	pascolo	251	Z.T.O. "E1"		251	08/07/2031	08/07/2026		08/07/2021		
			43	32.260	seminativo	25.571	Z.T.O. "E1"								
							Boschi, fasce forestali e rimboschimento	20		08/07/2031	08/07/2026	08/07/2026	08/07/2021		
			44	32.220	pascolo	28.946	Z.T.O. "E1"		28.841	08/07/2031	08/07/2026		08/07/2021		
							Boschi, fasce forestali e rimboschimento	105		08/07/2031	08/07/2026	08/07/2026	08/07/2021		
			41	8.700	seminativo	5.729	Boschi, fasce forestali e rimboschimento	2.423		08/07/2031	08/07/2026	08/07/2026	08/07/2021		
				23.800	pascolo arb		Z.T.O. "E1"		3.306	08/07/2031	08/07/2026		08/07/2021		
			49	4.200	pascolo	28.577	Z.T.O. "E1"		20.520	08/07/2031	08/07/2026		08/07/2021		
				6.300											
				10.020											
				5.700	incolt prod		Boschi, fasce forestali e rimboschimento	8.057		08/07/1931	08/07/2026	08/07/2026	08/07/2021		
				3.900			Z.T.O. "E1"								
			2.820												
			50	12.370	pascolo	11.794	Z.T.O. "E1"		10.353	08/07/2031	08/07/2026		08/07/2021		
							Boschi, fasce forestali e rimboschimento	1.441		08/07/2031	08/07/2026	08/07/2026	08/07/2021		
			51	13.150	pascolo	13.150	Z.T.O. "E1"		13.150	08/07/2031	08/07/2026		08/07/2021		
			48	5.090	incolt prod	32.940	Boschi, fasce forestali e rimboschimento	11.737		08/07/2031	08/07/2026	08/07/2026	08/07/2021		
				5.800											
				12.150	pascolo		Z.T.O. "E1"		21.203	08/07/2031	08/07/2026		08/07/2021		
				9.900											
			45	19.740	pascolo	19.178	Z.T.O. "E1"		19.085	08/07/2031	08/07/2026		08/07/2021		
							Boschi, fasce forestali e rimboschimento	93		08/07/2031	08/07/2026	08/07/2026	08/07/2021		
			46	12.700	vigneto	12.700	Z.T.O. "E1"								
19.040	pascolo	19.040		Boschi, fasce forestali e rimboschimento	4.494		08/07/2031	08/07/2026	08/07/2026	08/07/2021					
47	5.740	pascolo	7.540	Z.T.O. "E1"		5.183	08/07/2031	08/07/2026		08/07/2021					
	1.800	incolt prod		Boschi, fasce forestali e rimboschimento	2.357		08/07/2031	08/07/2026	08/07/2026	08/07/2021					
137	8.000	seminativo	11.958	Z.T.O. "E1"											
	4.230	pascolo		Boschi, fasce forestali e rimboschimento	1.418		08/07/2031	08/07/2026	08/07/2026	08/07/2021					
						4.230	08/07/2031	08/07/2026		08/07/2021					

PERIMETRAZIONE AREE PERCORSE DAL FUOCO							AREE PERCORSE DAL FUOCO VINCOLATE AI SENSI DELL'ART. 10 LEGGE 323/2000, modificato con Legge N. 350/2003							
Identif. incendio	Data incendio	Foglio di Mappa	Particella	Superficie Catastale "mq."	Qualità catastale	Superficie percorsa dal fuoco "mq"	Previsione del P.R.G. vigente dell'area percorsa dal fuoco e aree boschive individuate dal S.I.F. (D.Lgs 227/01 e L.R. 16/96)	Superficie oggetto di vincolo "mq."		Divieto variazione destinazione boschi e pascoli 15 anni	Divieto costruzione edifici civili e attività produttive *boschi e pascoli 10 anni	Divieto di pascolo e caccia boschi 10 anni	Divieto rimboscimento e ingegneria ambientale boschi e pascoli 5 anni	Tavola di riferimento "Catasto incendi anno 2016"
								bosco	pascolo					
			138	4.330	pascolo	4.330	Z.T.O. "E1"		4.230	08/07/2031	08/07/2026		08/07/2021	
			199	250	ente urbano	199	Z.T.O. "E1"							
			224	31.402	vigneto	776	Boschi, fasce forestali e rimboscimento	579		08/07/2031	08/07/2026	08/07/2026	08/07/2021	
			197	7.893	pascolo arb	8.135	Z.T.O. "E1"		8.135	08/07/2031	08/07/2026		08/07/2021	
			487	pascolo										
			98	5.270	incolt prod	5.270	Z.T.O. "E1"							
							Boschi, fasce forestali e rimboscimento	193		08/07/2031	08/07/2026	08/07/2026	08/07/2021	
			99	6.720	pascolo	6.720	Z.T.O. "E1"		1.177	08/07/2031	08/07/2026		08/07/2021	
							Boschi, fasce forestali e rimboscimento	5.543		08/07/2031	08/07/2026	08/07/2026	08/07/2021	
			100	4.860	pascolo	4.860	Z.T.O. "E1"		852	08/07/2031	08/07/2026		08/07/2021	
							Boschi, fasce forestali e rimboscimento	4.008		08/07/2031	08/07/2026	08/07/2026	08/07/2021	
			97	5.050	seminativo	5.050	Z.T.O. "E1"							
			96	11.510	vign ulivet	10.187	Z.T.O. "E1"							
							Boschi, fasce forestali e rimboscimento	1.020		08/07/2031	08/07/2026	08/07/2026	08/07/2021	
			106	5.219	seminativo	10.276	Z.T.O. "E1"							
			5.821	pascolo										
			107	10.218	seminativo	11.520	Z.T.O. "E1"							
			1.302	pascolo										
			108	2.758	seminativo	1.979	Z.T.O. "E1"							
			8.092	uliveto										
			105	10.270	pascolo	12.059	Z.T.O. "E1"		10.270	08/07/2031	08/07/2026		08/07/2021	
							Boschi, fasce forestali e rimboscimento	1.789		08/07/2031	08/07/2026	08/07/2026	08/07/2021	
			101	3.760	pascolo	2.625	Z.T.O. "E1"		1.556	08/07/2031	08/07/2026		08/07/2021	
							Boschi, fasce forestali e rimboscimento	1.069		08/07/2031	08/07/2026	08/07/2026	08/07/2021	
			103	4.190	pascolo	4.038	Z.T.O. "E1"		4.038	08/07/2031	08/07/2026		08/07/2021	
			104	5.800	seminativo	7.850	Z.T.O. "E1"							
			2.050	vign ulivet										
8	14/07/2016	36	37	1.086	pascolo	1.086	Z.T.O. "Piano di lottizzazione esecutivo"		1.086	14/07/2031	14/07/2026		14/07/2021	Tav. 3.7
			87	219.360	pascolo	156	Boschi, fasce forestali e rimboscimento	156		02/08/2031	02/08/2026	02/08/2026	02/08/2021	
			101	10.491	fabbr. rurale	9.089	Z.T.O. "E1"							
							Boschi, fasce forestali e rimboscimento	4.959		02/08/2031	02/08/2026	02/08/2026	02/08/2021	
			82	37.880	seminativo	802	Boschi, fasce forestali e rimboscimento	802		02/08/2031	02/08/2026	02/08/2026	02/08/2021	
			108	1.073	bosco ceduo	916	Boschi, fasce forestali e rimboscimento	916		02/08/2031	02/08/2026	02/08/2026	02/08/2021	
9	02/08/2016	45	87	219.360	pascolo	156	Boschi, fasce forestali e rimboscimento	156		02/08/2031	02/08/2026	02/08/2026	02/08/2021	Tav. 3.8
			78	146.900	bosco ceduo	2.475	Boschi, fasce forestali e rimboscimento	2.475		02/08/2031	02/08/2026	02/08/2026	02/08/2021	

PERIMETRAZIONE AREE PERCORSE DAL FUOCO							AREE PERCORSE DAL FUOCO VINCOLATE AI SENSI DELL'ART. 10 LEGGE 323/2000, modificato con Legge N. 350/2003										
Identif. incendio	Data incendio	Foglio di Mappa	Particella	Superficie Catastale "mq."	Qualità catastale	Superficie percorsa dal fuoco "mq"	Previsione del P.R.G. vigente dell'area percorsa dal fuoco e aree boschive individuate dal S.I.F. (D.Lgs 227/01 e L.R. 16/96)	Superficie oggetto di vincolo "mq."		Divieto variazione destinazione boschi e pascoli 15 anni	Divieto costruzione edifici civili e attività produttive *boschi e pascoli 10 anni	Divieto di pascolo e caccia boschi 10 anni	Divieto rimboschimento e ingegneria ambientale boschi e pascoli 5 anni	Tavola di riferimento "Catasto incendi anno 2016"			
								bosco	pascolo								
13	08/08/2016	163	35	4.687	uliveto	219	Area Parco Archeologico							Tav. 3.10			
				1.678	vigneto												
			34	2.054	seminativo	370	Area Parco Archeologico										
				6.754	uliveto												
				3.322	vigneto												
			14	50	fabb. rurale	50	Area Parco Archeologico										
			9	28.660	seminativo	14.849	Area Parco Archeologico										
			8	1.480	pascolo	1.148	Area Parco Archeologico		1.148	08/08/2031	08/08/2026	08/08/2026	08/08/2021				
		11	30.820	seminativo	20.094	Area Parco Archeologico											
		12	10.530	seminativo	10.016	Area Parco Archeologico											
		175	37	19.960	seminativo	9.310	Area Parco Archeologico										
			38	13.630	seminativo	12.182	Area Parco Archeologico										
			31	330	seminativo	70	Area Parco Archeologico										
			32	70	fabb. rurale	70	Area Parco Archeologico										
			57	13.670	vigneto	13.670	Area Parco Archeologico										
			40	7.800	vigneto	268	Area Parco Archeologico										
			41	4.200	seminativo	134	Area Parco Archeologico										
			5	290	fabb. rurale	290	Area Parco Archeologico										
			15	21.080	seminativo	12.381	Area Parco Archeologico										
			1	76.060	seminativo	27.993	Area Parco Archeologico										
			4	24.120	vigneto	22.061	Area Parco Archeologico										
			29	27.620	seminativo	10.123	Area Parco Archeologico										
			30	62.350	seminativo	30.075	Area Parco Archeologico										
			16	20.510	seminativo	16.193	Area Parco Archeologico										
			A	392.800	incolt prod	157	Area Parco Archeologico										
			18	16.300	seminativo	1.852	Area Parco Archeologico										
						64	1.170	pascolo	2.555	Z.T.O. "E1"		1.170	18/08/2031		18/08/2026		18/08/2021
							10.000	seminativo		Z.T.O. "E1"							
	32.220	pascolo				180	Boschi, fasce forestali e rimboschimento	69		18/08/2031	18/08/2026	18/08/2026	18/08/2021				
67							Boschi, fasce forestali e rimboschimento	180		18/08/2031	18/08/2026	18/08/2026	18/08/2021				
63	920	pascolo				2.279	Z.T.O. "E1"		920	18/08/2031	18/08/2026		18/08/2021				
	10.000	seminativo					Z.T.O. "E1"										
84	1.600	uliveto				97	Z.T.O. "E1"										
	2.860	pascolo					Z.T.O. "E1"		97	18/08/2031	18/08/2026		18/08/2021				
86	9.230	pascolo				1.050	Boschi, fasce forestali e rimboschimento	810		18/08/2031	18/08/2026	18/08/2026	18/08/2021				
							Z.T.O. "E1"		240	18/08/2031	18/08/2026		18/08/2021				

PERIMETRAZIONE AREE PERCORSE DAL FUOCO							AREE PERCORSE DAL FUOCO VINCOLATE AI SENSI DELL'ART. 10 LEGGE 323/2000, modificato con Legge N. 350/2003									
Identif. incendio	Data incendio	Foglio di Mappa	Particella	Superficie Catastale "mq."	Qualità catastale	Superficie percorsa dal fuoco "mq"	Previsione del P.R.G. vigente dell'area percorsa dal fuoco e aree boschive individuate dal S.I.F. (D.Lgs 227/01 e L.R. 16/96)	Superficie oggetto di vincolo "mq."		Divieto variazione destinazione boschi e pascoli 15 anni	Divieto costruzione edifici civili e attività produttive *boschi e pascoli 10 anni	Divieto di pascolo e caccia boschi 10 anni	Divieto rimboschimento e ingegneria ambientale boschi e pascoli 5 anni	Tavola di riferimento "Catasto incendi anno 2016"		
								bosco	pascolo							
14	18/08/2016	11	79	15.600	vigneto	242	Z.T.O. "E1"							Tav. 3.5		
				9.400	seminativo											
				1.920	incolt prod											
				5.370	vigneto											
			80	16.800	vigneto	340	Z.T.O. "E1"									
				11.600	seminativo											
				2.000	incolt prod											
				2.040	vigneto											
			81	31.980	pascolo	118	Z.T.O. "E1"		118	18/08/2031	18/08/2026				18/08/2021	
			124	17.170	vign ulivet	214	Z.T.O. "E1"									
								Boschi, fasce forestali e rimboschimento	29	18/08/2031	18/08/2026	18/08/2026	18/08/2021			
			121	24.662	uliveto	75	Z.T.O. "E1"									
								10	vigneto							
								8	pascolo arb		8	18/08/2031	18/08/2026			18/08/2021
			112	6.200	uliveto	465	Z.T.O. "E1"									
								17.020	seminativo							
113	900	uliveto	0	Z.T.O. "E1"												
					4.400	pascolo arb	2.654	2.654	18/08/2031	18/08/2026		18/08/2021				
120	8.580	vigneto	64	Z.T.O. "E1"												
214	12.428	uliveto	10	Z.T.O. "E1"												
187	19.400	uliveto	5.860	Z.T.O. "E1"												
					13.899	vign ulivet										
87	31.910	pascolo	39	Boschi, fasce forestali e rimboschimento	39		18/08/2031	18/08/2026	18/08/2026	18/08/2021						
15	06/09/2016	2	16	31.476	seminativo	432	Z.T.O. "E1"							Tav. 3.9		
				807	vigneto											
				1.215	uliveto											
				92	pascolo				92	06/09/2031	06/09/2026		06/09/2021			
			76	41.130	vigneto uliveto	13.920	Boschi, fasce forestali e rimboschimento	13.920		06/09/2031	06/09/2026	06/09/2026	06/09/2021			
			75	4.470	vigneto uliveto	1.400	Boschi, fasce forestali e rimboschimento	1.288		06/09/2031	06/09/2026	06/09/2026	06/09/2021			
			72	11.900	seminativo	2.289	Z.T.O. "E1"									
								Boschi, fasce forestali e rimboschimento	809	06/09/2031	06/09/2026	06/09/2026	06/09/2021			
			93	16.260	seminativo	6.174	Z.T.O. "E1"									
								Boschi, fasce forestali e rimboschimento	632	06/09/2031	06/09/2026	06/09/2026	06/09/2021			
			78	110.180	seminativo	17.276	Z.T.O. "E1"									
Boschi, fasce forestali e rimboschimento	10.739	06/09/2031						06/09/2026	06/09/2026	06/09/2021						
77	12.986	seminativo	5 060	Boschi, fasce forestali e rimboschimento	3.672		06/09/2031	06/09/2026	06/09/2026	06/09/2021						

PERIMETRAZIONE AREE PERCORSE DAL FUOCO							AREE PERCORSE DAL FUOCO VINCOLATE AI SENSI DELL'ART. 10 LEGGE 323/2000, modificato con Legge N. 350/2003										
Identif. incendio	Data incendio	Foglio di Mappa	Particella	Superficie Catastale "mq."	Qualità catastale	Superficie percorsa dal fuoco "mq"	Previsione del P.R.G. vigente dell'area percorsa dal fuoco e aree boschive individuate dal S.I.F. (D.Lgs 227/01 e L.R. 16/96)	Superficie oggetto di vincolo "mq."		Divieto variazione destinazione boschi e pascoli 15 anni	Divieto costruzione edifici civili e attività produttive *boschi e pascoli 10 anni	Divieto di pascolo e caccia boschi 10 anni	Divieto rimboscimento e ingegneria ambientale boschi e pascoli 5 anni	Tavola di riferimento "Catasto incendi anno 2016"			
								bosco	pascolo								
			77	2.624	pascolo	5.060	Z.T.O. "E1"		1.388	06/09/2031	06/09/2026		06/09/2021				
			8	8.500	vigneto	1.813	Boschi, fasce forestali e rimboscimento	1.813		06/09/2031	06/09/2026	06/09/2026	06/09/2021				
				6.310	seminativo												
16	15/09/2016	1	46	195.050	seminativo	10.712	Boschi, fasce forestali e rimboscimento	10.712		15/09/2031	15/09/2026	15/09/2026	15/09/2021	Tav. 3.11			
				40.000	vigneto												
17	18/09/2016	15	78	16.130	uliveto	39.853	Z.T.O. "E1"										
				64.020	seminativo												
			79	12.690	seminativo	401	Boschi, fasce forestali e rimboscimento	401	18/09/2031	18/09/2026	18/09/2026	18/09/2021					
		30		110	12.130	seminativo	2.856	Z.T.O. "E1"									
																	124
				225	5.330	seminativo	6.045	Z.T.O. "E1"									
				122	122.430	seminativo	1.558	Boschi, fasce forestali e rimboscimento	1.256	18/09/2031	18/09/2026	18/09/2026	18/09/2021				
				2	7.370	seminativo	3.987	Z.T.O. "E1"									
				258	3.870	seminativo	658	Z.T.O. "E1"									
				259	19.380	seminativo	17.761	Z.T.O. "E1"									
				228	6.750	vigneto	345	Boschi, fasce forestali e rimboscimento	345	18/09/2031	18/09/2026	18/09/2026	18/09/2021				
				226	4.800	vigneto	869	Z.T.O. "E1"									
227	7.030	seminativo	738	Boschi, fasce forestali e rimboscimento	738	18/09/2031	18/09/2026	18/09/2026	18/09/2021								
18	23/05/2017	171	2887	5.745	incolt prod	5.745	Boschi, fasce forestali e rimboscimento			23/05/2032	23/05/2027	23/05/2027	23/05/2022	Tav. 3.13			
19	24/06/2017	46	379	5.785	seminativo	5.579	Z.T.O. "E1"							Tav. 3.3			
			208	200	seminativo	131	Z.T.O. "E1"										
			407	797	vigneto	665	Z.T.O. "E1"										
			406	5.635	vigneto	816	Z.T.O. "E1"										
			375	2.185	seminativo	111	Z.T.O. "E1"										
			378	600	seminativo	383	Z.T.O. "E1"										
20	01/07/2017	178	191	202.815	incolt prod	9.750	Area Riserva Naturale Foce del Fiume Belice							Tav. 3.2			
			67	32.220	pascolo	31.628	Z.T.O. "E1"		26.821	27/08/2032	27/08/2027		27/08/2022				
															Boschi, fasce forestali e rimboscimento	4.807	27/08/2032
			85	14.760	pascolo	14.471	Z.T.O. "E1"		14.073	27/08/2032	27/08/2027	27/08/2027	27/08/2022				
															Boschi, fasce forestali e rimboscimento	398	27/08/2032
122	3.700	uliveto	3.695	Z.T.O. "E1"													

PERIMETRAZIONE AREE PERCORSE DAL FUOCO							AREE PERCORSE DAL FUOCO VINCOLATE AI SENSI DELL'ART. 10 LEGGE 323/2000, modificato con Legge N. 350/2003							
Identif. incendio	Data incendio	Foglio di Mappa	Particella	Superficie Catastale "mq."	Qualità catastale	Superficie percorsa dal fuoco "mq"	Previsione del P.R.G. vigente dell'area percorsa dal fuoco e aree boschive individuate dal S.I.F. (D.Lgs 227/01 e L.R. 16/96)	Superficie oggetto di vincolo "mq."		Divieto variazione destinazione boschi e pascoli 15 anni	Divieto costruzione edifici civili e attività produttive *boschi e pascoli 10 anni	Divieto di pascolo e caccia boschi 10 anni	Divieto rimboscimento e ingegneria ambientale boschi e pascoli 5 anni	Tavola di riferimento "Catasto incendi anno 2016"
								bosco	pascolo					
		11	122	11.860	vign ulivet	3.695	Z.T.O. E1							
			66	1.900	vigneto	4.687	Z.T.O. "E1"							
				5.880	vign ulivet									
			117	900	vigneto	1.060	Z.T.O. "E1"							
				6.450	pascolo			1.060	27/08/2032	27/08/2027		27/08/2022		
			158	3.800	vigneto	2.373	Z.T.O. "E1"							
				2.140	vign ulivet									
			161	100	uliveto	1.356	Z.T.O. "E1"							
				3.120	pascolo			1.356	27/08/2032	27/08/2027		27/08/2022		
			123	150	vigneto	6.579	Z.T.O. "E1"							
				11.890	pascolo arb			6.579	27/08/2032	27/08/2027		27/08/2022		
			124	17.170	vign ulivet	14.841	Z.T.O. "E1"							
					Boschi, fasce forestali e rimboscimento			10.580	27/08/2032	27/08/2027	27/08/2027	27/08/2022		
			159	1.400	uliveto	1.102	Z.T.O. "E1"							
				3.980	vign ulivet									
			64	1.170	pascolo	655	Z.T.O. "E1"		655	27/08/2032	27/08/2027		27/08/2022	
				10.000	seminativo									
			118	1.700	uliveto	6.896	Z.T.O. "E1"							
				7.400	pascolo			6.390	27/08/2032	27/08/2027		27/08/2022		
					Boschi, fasce forestali e rimboscimento			131	27/08/2032	27/08/2027	27/08/2027	27/08/2022		
			125	12.590	vign ulivet	12.590	Z.T.O. "E1"							
					Boschi, fasce forestali e rimboscimento			5.087	27/08/2032	27/08/2027	27/08/2027	27/08/2022		
			86	9.230	pascolo	7.654	Z.T.O. "E1"		864	27/08/2032	27/08/2027		27/08/2022	
				Boschi, fasce forestali e rimboscimento			6.790	27/08/2032	27/08/2027	27/08/2027	27/08/2022			
		87	31.910	pascolo	31.910	Z.T.O. "E1"		25.236	27/08/2032	27/08/2027		27/08/2022		
				Boschi, fasce forestali e rimboscimento			6.674	27/08/2032	27/08/2027	27/08/2027	27/08/2022			
		126	10.190	pascolo	10.190	Z.T.O. "E1"		8.711	27/08/2032	27/08/2027		27/08/2022		
				Boschi, fasce forestali e rimboscimento			1.479	27/08/2032	27/08/2027	27/08/2027	27/08/2022			
		142	1.610	incolt prod	1.610	Z.T.O. "E1"								
		230	990	incolt prod	990	Z.T.O. "E1"								
				Boschi, fasce forestali e rimboscimento		63	27/08/2032	27/08/2027	27/08/2027	27/08/2022				
		228	7.970	pascolo	5.026	Z.T.O. "E1"		5.026	27/08/2032	27/08/2027		27/08/2022		
				Boschi, fasce forestali e rimboscimento		1.625	27/08/2032	27/08/2027	27/08/2027	27/08/2022				
		254	5.950	semin arbor	5.950	Z.T.O. "E1"								
				Boschi, fasce forestali e rimboscimento		3.865	27/08/2032	27/08/2027	27/08/2027	27/08/2022				
		255	2 150	vigneto	2 150	Z.T.O. "E1"								

PERIMETRAZIONE AREE PERCORSE DAL FUOCO							AREE PERCORSE DAL FUOCO VINCOLATE AI SENSI DELL'ART. 10 LEGGE 323/2000, modificato con Legge N. 350/2003										
Identif. incendio	Data incendio	Foglio di Mappa	Particella	Superficie Catastale "mq."	Qualità catastale	Superficie percorsa dal fuoco "mq"	Previsione del P.R.G. vigente dell'area percorsa dal fuoco e aree boschive individuate dal S.I.F. (D.Lgs 227/01 e L.R. 16/96)	Superficie oggetto di vincolo "mq."		Divieto variazione destinazione boschi e pascoli 15 anni	Divieto costruzione edifici civili e attività produttive *boschi e pascoli 10 anni	Divieto di pascolo e caccia boschi 10 anni	Divieto rimboschimento e ingegneria ambientale boschi e pascoli 5 anni	Tavola di riferimento "Catasto incendi anno 2016"			
								bosco	pascolo								
21	27/08/2017	12	255	2.150	vigneto	2.150	Boschi, fasce forestali e rimboschimento	324		27/08/2032	27/08/2027	27/08/2027	27/08/2022	Tav. 3.5			
			229	1.770	incolt prod	1.499	Z.T.O. "E1"										
							Boschi, fasce forestali e rimboschimento	119		27/08/2032	27/08/2027	27/08/2027	27/08/2022				
			317	400	vign ulivet	400	Z.T.O. "E1"										
			253	2.990	semin arbor	1.343	Z.T.O. "E1"										
			143	2.450	pascolo	1.338	Z.T.O. "E1"			1.338	27/08/2032	27/08/2027				27/08/2022	
			238	4.920	pascolo	4.338	Boschi, fasce forestali e rimboschimento	4.338		27/08/2032	27/08/2027	27/08/2027	27/08/2027		27/08/2022		
			250	1.870	vigneto	488	Z.T.O. "E1"										
			358	1.530	pascolo arb	1.357	Boschi, fasce forestali e rimboschimento	1.357			27/08/2032	27/08/2027	27/08/2027		27/08/2022		
			249	2.600	uliveto	483	Boschi, fasce forestali e rimboschimento	483			27/08/2032	27/08/2027	27/08/2027		27/08/2027	27/08/2022	
				470	vign ulivet												
			251	1.000	vigneto	1.742	Z.T.O. "E1"										
				1.020	semin arbor												
			144	2.400	pascolo	2.111	Z.T.O. "E1"			2.111	27/08/2032	27/08/2027				27/08/2022	
			327	1.070	incolt prod	1.070	Z.T.O. "E1"										
			259	860	incolt prod	536	Z.T.O. "E1"										
																	Boschi, fasce forestali e rimboschimento
			233	2.410	seminativo	2.410	Z.T.O. "E1"										
																	Boschi, fasce forestali e rimboschimento
			237	1.310	vign ulivet	1.310	Boschi, fasce forestali e rimboschimento	1.310			27/08/2032	27/08/2027	27/08/2027		27/08/2027	27/08/2022	
			231	5.760	incolt prod	5.466	Z.T.O. "E1"										
																	Boschi, fasce forestali e rimboschimento
			140	1.110	incolt prod	967	Z.T.O. "E1"										
			232	2.300	vigneto	2.300	Z.T.O. "E1"										
					vigneto												Boschi, fasce forestali e rimboschimento
			316	640	pascolo arb	640	Boschi, fasce forestali e rimboschimento	640			27/08/2032	27/08/2027	27/08/2027		27/08/2027	27/08/2022	
			296	1.990	pascolo arb	1.853	Z.T.O. "E1"			1.707	27/08/2032	27/08/2027				27/08/2022	
																	Boschi, fasce forestali e rimboschimento
			315	1.900	incolt prod	37	Z.T.O. "E1"										
																	Boschi, fasce forestali e rimboschimento
328	990	uliveto	600	Z.T.O. "E1"													
357	340	pascolo arb	340	Boschi, fasce forestali e rimboschimento	340			27/08/2032	27/08/2027	27/08/2027	27/08/2027	27/08/2022					
300	1.500	pascolo arb	1.500	Boschi, fasce forestali e rimboschimento	1.500			27/08/2032	27/08/2027	27/08/2027	27/08/2027	27/08/2022					
269	350	incolt prod	46	Z.T.O. "E1"													
360	200	uliveto	229	Z.T.O. "E1"													
	930	semin arbor											Boschi, fasce forestali e rimboschimento	299	27/08/2032	27/08/2027	27/08/2027

PERIMETRAZIONE AREE PERCORSE DAL FUOCO							AREE PERCORSE DAL FUOCO VINCOLATE AI SENSI DELL'ART. 10 LEGGE 323/2000, modificato con Legge N. 350/2003							
Identif. incendio	Data incendio	Foglio di Mappa	Particella	Superficie Catastale "mq."	Qualità catastale	Superficie percorsa dal fuoco "mq"	Previsione del P.R.G. vigente dell'area percorsa dal fuoco e aree boschive individuate dal S.I.F. (D.Lgs 227/01 e L.R. 16/96)	Superficie oggetto di vincolo "mq."		Divieto variazione destinazione boschi e pascoli 15 anni	Divieto costruzione edifici civili e attività produttive *boschi e pascoli 10 anni	Divieto di pascolo e caccia boschi 10 anni	Divieto rimboscimento e ingegneria ambientale boschi e pascoli 5 anni	Tavola di riferimento "Catasto incendi anno 2016"
								bosco	pascolo					
			314	4.000	incolt prod	4.000	Z.T.O. "E1"							
			355	4.000	pascolo arb	51	Z.T.O. "E1"		51	27/08/2032	27/08/2027		27/08/2022	
			235	2.800	pascolo	2.800	Boschi, fasce forestali e rimboscimento	2.800		27/08/2032	27/08/2027	27/08/2027	27/08/2022	
			227	8.900	pascolo	5.345	Z.T.O. "E1"		1.593	27/08/2032	27/08/2027		27/08/2022	
							Boschi, fasce forestali e rimboscimento	3.752		27/08/2032	27/08/2027	27/08/2027	27/08/2022	
			374	800	uliveto	62	Z.T.O. "E1"							
			268	1.270	incolt prod	496	Z.T.O. "E1"							
			356	1.890	pascolo arb	1.890	Boschi, fasce forestali e rimboscimento	1.890		27/08/2032	27/08/2027	27/08/2027	27/08/2022	
			139	2.810	uliveto	305	Z.T.O. "E1"							
			239	1.180	pascolo arb	1.180	Boschi, fasce forestali e rimboscimento	1.180		27/08/2032	27/08/2027	27/08/2027	27/08/2022	
			303	600	pascolo	600	Boschi, fasce forestali e rimboscimento	600		27/08/2032	27/08/2027	27/08/2027	27/08/2022	
			267	1.050	incolt prod	592	Z.T.O. "E1"							
			256	1.720	seminativo	1.405	Z.T.O. "E1"							
			180	400	vign ulivet	400	Z.T.O. "E1"							
			141	1.350	uliveto	270	Z.T.O. "E1"							
			359	1.220	pascolo arb	1.220	Z.T.O. "E1"		52	27/08/2032	27/08/2027		27/08/2022	
							Boschi, fasce forestali e rimboscimento	1.168		27/08/2032	27/08/2027	27/08/2027	27/08/2022	
			333	7.480	semin arbor	7.122	Z.T.O. "E1"							
							Boschi, fasce forestali e rimboscimento	6.398		27/08/2032	27/08/2027	27/08/2027	27/08/2022	
			258	910	incolt prod	315	Z.T.O. "E1"							
			252	3.200	uliveto	66	Z.T.O. "E1"							
				500	semin arbor		Boschi, fasce forestali e rimboscimento	66		27/08/2032	27/08/2027	27/08/2027	27/08/2022	
			240	1.700	vigneto	441	Z.T.O. "E1"							
				1.080	uliveto		Boschi, fasce forestali e rimboscimento	394		27/08/2032	27/08/2027	27/08/2027	27/08/2022	
			234	5.490	incolt prod	5.490	Z.T.O. "E1"							
							Boschi, fasce forestali e rimboscimento	891		27/08/2032	27/08/2027	27/08/2027	27/08/2022	
			236	2.910	pascolo	2.910	Boschi, fasce forestali e rimboscimento	2.910		27/08/2032	27/08/2027	27/08/2027	27/08/2022	
			260	2.950	incolt prod	2.278	Z.T.O. "E1"							
							Boschi, fasce forestali e rimboscimento	534		27/08/2032	27/08/2027	27/08/2027	27/08/2022	
			2	3.700	uliveto	1.712	Z.T.O. "E1"							
							Boschi, fasce forestali e rimboscimento	1.595		27/08/2032	27/08/2027	27/08/2027	27/08/2022	
			353	2.370	pascolo	1.089	Boschi, fasce forestali e rimboscimento	1.089		27/08/2032	27/08/2027	27/08/2027	27/08/2022	
			69	2.437	uliveto	497	Z.T.O. "E1"							
				713	pascolo arb		Boschi, fasce forestali e rimboscimento	497		27/08/2032	27/08/2027	27/08/2027	27/08/2022	
			496	6.037	uliveto	588	Boschi, fasce forestali e rimboscimento	588		27/08/2032	27/08/2027	27/08/2027	27/08/2022	

PERIMETRAZIONE AREE PERCORSE DAL FUOCO							AREE PERCORSE DAL FUOCO VINCOLATE AI SENSI DELL'ART. 10 LEGGE 323/2000, modificato con Legge N. 350/2003								
Identif. incendio	Data incendio	Foglio di Mappa	Particella	Superficie Catastale "mq."	Qualità catastale	Superficie percorsa dal fuoco "mq"	Previsione del P.R.G. vigente dell'area percorsa dal fuoco e aree boschive individuate dal S.I.F. (D.Lgs 227/01 e L.R. 16/96)	Superficie oggetto di vincolo "mq."		Divieto variazione destinazione boschi e pascoli 15 anni	Divieto costruzione edifici civili e attività produttive *boschi e pascoli 10 anni	Divieto di pascolo e caccia boschi 10 anni	Divieto rimboscimento e ingegneria ambientale boschi e pascoli 5 anni	Tavola di riferimento "Catasto incendi anno 2016"	
								bosco	pascolo						
		19	72	1.260	pascolo	1.260	Boschi, fasce forestali e rimboscimento	1.260		27/08/2032	27/08/2027	27/08/2027	27/08/2022		
			75	3.090	pascolo arb	1.179	Boschi, fasce forestali e rimboscimento	1.179		27/08/2032	27/08/2027	27/08/2027	27/08/2022		
			313	290	pascolo arb	178	Boschi, fasce forestali e rimboscimento	178		27/08/2032	27/08/2027	27/08/2027	27/08/2022		
			3	3.640	uliveto	1.133	Boschi, fasce forestali e rimboscimento	1.133		27/08/2032	27/08/2027	27/08/2027	27/08/2022		
			5	2.420	uliveto	421	Z.T.O. "E1"								
							Boschi, fasce forestali e rimboscimento	410		27/08/2032	27/08/2027	27/08/2027	27/08/2022		
			315	1.200	uliveto	37	Z.T.O. "E1"								
				390	mandorleto		Boschi, fasce forestali e rimboscimento	37		27/08/2032	27/08/2027	27/08/2027	27/08/2022		
			368	290	pascolo arb	202	Boschi, fasce forestali e rimboscimento	202		27/08/2032	27/08/2027	27/08/2027	27/08/2022		
			367	430	pascolo arb	303	Boschi, fasce forestali e rimboscimento	303		27/08/2032	27/08/2027	27/08/2027	27/08/2022		
			6	2.720	uliveto	1.095	Z.T.O. "E1"								
							Boschi, fasce forestali e rimboscimento	985		27/08/2032	27/08/2027	27/08/2027	27/08/2022		
			4	1.180	seminativo	223	Boschi, fasce forestali e rimboscimento	223		27/08/2032	27/08/2027	27/08/2027	27/08/2022		
			76	3.300	vigneto	1.325	Boschi, fasce forestali e rimboscimento	1.325		27/08/2032	27/08/2027	27/08/2027	27/08/2022		
			74	1.600	pascolo	1.172	Boschi, fasce forestali e rimboscimento	1.172		27/08/2032	27/08/2027	27/08/2027	27/08/2022		
			7	2.720	vign ulivet	734	Z.T.O. "E1"								
							Boschi, fasce forestali e rimboscimento	572		27/08/2032	27/08/2027	27/08/2027	27/08/2022		
			369	1.120	pascolo arb	716	Boschi, fasce forestali e rimboscimento	716		27/08/2032	27/08/2027	27/08/2027	27/08/2022		
			71	1.430	pascolo	1.430	Boschi, fasce forestali e rimboscimento	1.430		27/08/2032	27/08/2027	27/08/2027	27/08/2022		
			1	5.890	pascolo arb	5.540	Z.T.O. "E1"		1.148	27/08/2032	27/08/2027		27/08/2022		
						Boschi, fasce forestali e rimboscimento	4.392		27/08/2032	27/08/2027	27/08/2027	27/08/2022			
		73	930	pascolo	830	Boschi, fasce forestali e rimboscimento	830		27/08/2032	27/08/2027	27/08/2027	27/08/2022			
		314	1.310	mandorleto	188	Boschi, fasce forestali e rimboscimento	188		27/08/2032	27/08/2027	27/08/2027	27/08/2022			

* Art. 10 comma 1 "... È inoltre vietata per dieci anni, sui predetti soprassuoli, la realizzazione di edifici nonché di strutture e infrastrutture finalizzate ad insediamenti civili ed attività produttive, fatti salvi i casi in cui detta realizzazione sia stata prevista in data precedente l'incendio dagli strumenti



Regione Siciliana

Città di Castelvetro

VII Direzione Organizzativa

U.O. - Nodo S.I.T.R.



Anno 2018

Catasto incendi (aggiornamento anno 2018)
"Art. 10 Legge n° 353/2000 e successive modifiche e integrazioni"

Tav. 4.3

- Catasto soprassuoli percorsi dal fuoco
anno 2018

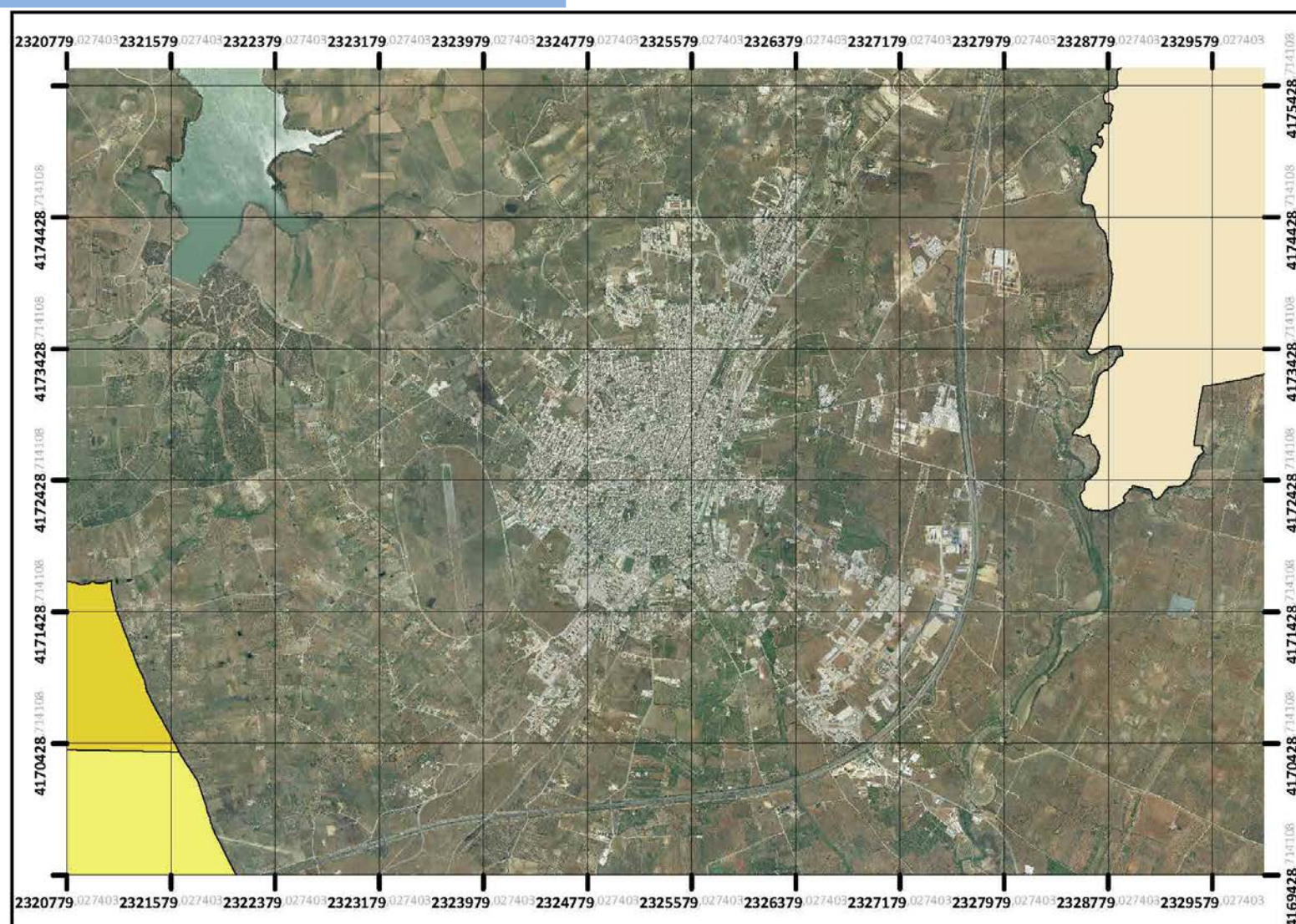

Il Sindaco

Dott. Vincenzo Alfano

Il Responsabile VII Direzione Organizzativa

Ing. Danilo La Rocca

Gruppo di progettazione:

Responsabile Unico del Procedimento

Geom. Matteo Catanzaro

Tecnico GIS redattore

Geom. Maurizio Titone

Collaboratrice amministrativa

Sig.ra Enza Tilotta

Approvato: (elenco provvisorio)

Delibera di G.M. n° 69 del 24/10/2019

Pubblicato:

Dal 28/11/2019 al 27/12/2019

Approvato: (elenco definitivo)

Delibera di G.M. n° 05 del 14/01/2020

PERIMETRAZIONE AREE PERCORSE DAL FUOCO							AREE PERCORSE DAL FUOCO VINCOLATE AI SENSI DELL'ART. 10 LEGGE 323/2000, modificato con Legge N. 350/2003								
Identif. incendio	Data incendio	Foglio di Mappa	Particella	Superficie Catastale "mq."	Qualità catastale	Superficie percorsa dal fuoco "mq"	Previsione del P.R.G. vigente dell'area percorsa dal fuoco e aree boschive individuate dal S.I.F. (D.Lgs 227/01 e L.R. 16/96)	Superficie oggetto di vincolo "mq."		Divieto variazione destinazione boschi e pascoli 15 anni	Divieto costruzione edifici civili e attività produttive *boschi e pascoli 10 anni	Divieto di pascolo e caccia boschi 10 anni	Divieto rimboscimento e ingegneria ambientale boschi e pascoli 5 anni	Tavola di riferimento "Catasto incendi anno 2016"	
								bosco	pascolo						
1	30/05/2018	169	141	1.890	incolt prod	1.890	Z.T.O. "E1"							Tav. 3.1	
							Boschi, fasce forestali e rimboscimento	750		30/05/2033	30/05/2028	30/05/2028	30/05/2023		
			173	5.450	incolt prod	5.450	Z.T.O. "E1"								
							Boschi, fasce forestali e rimboscimento	4.189		30/05/2033	30/05/2028	30/05/2028	30/05/2023		
			174	1.810	incolt prod	1.810	Z.T.O. "E1"								
							Boschi, fasce forestali e rimboscimento	1.810		30/05/2033	30/05/2028	30/05/2028	30/05/2023		
			176	2.480	incolt prod	2.480	Z.T.O. "E1"								
							Boschi, fasce forestali e rimboscimento	2.480		30/05/2033	30/05/2028	30/05/2028	30/05/2023		
			177	2.070	incolt prod	2.070	Z.T.O. "E1"								
							Boschi, fasce forestali e rimboscimento	2.070		30/05/2033	30/05/2028	30/05/2028	30/05/2023		
			210	6.430	incolt prod	6.430	Z.T.O. "D5"								
							Boschi, fasce forestali e rimboscimento	34		30/05/2033	30/05/2028	30/05/2028	30/05/2023		
			213	10.840	incolt prod	10.840	Z.T.O. "D5"								
							Boschi, fasce forestali e rimboscimento	108		30/05/2033	30/05/2028	30/05/2028	30/05/2023		
			216	3.620	incolt prod	3.620	Z.T.O. "D5"								
Boschi, fasce forestali e rimboscimento	628						30/05/2033	30/05/2028	30/05/2028	30/05/2023					
217	3.450	incolt prod	3.450	Z.T.O. "D5"											
				Boschi, fasce forestali e rimboscimento	1.214		30/05/2033	30/05/2028	30/05/2028	30/05/2023					
218	3.150	incolt prod	3.150	Z.T.O. "D5"											
				Boschi, fasce forestali e rimboscimento	1.769		30/05/2033	30/05/2028	30/05/2028	30/05/2023					
337	150	incolt prod	150	Z.T.O. "E1"											
				Boschi, fasce forestali e rimboscimento	150		30/05/2033	30/05/2028	30/05/2028	30/05/2023					
341	1.350	incolt prod	1.350	Z.T.O. "E1"											
				Boschi, fasce forestali e rimboscimento	1.350		30/05/2033	30/05/2028	30/05/2028	30/05/2023					
342	1.290	incolt prod	1.290	Z.T.O. "E1"											
				Z.T.O. "E1"											
343	1.340	incolt prod	1.340	Z.T.O. "E1"											
				Z.T.O. "E1"											
2	31/05/2018	169	438	85.443	ente urbano	85.443	Z.T.O. "E1" - Circuito Internazionale Go Kart							Tav. 3.1	
							Boschi, fasce forestali e rimboscimento	5.617		31/05/2033	31/05/2028	31/05/2028	31/05/2023		
3	24/06/2018	46	10	12.360	vigneto	11.986	Z.T.O. "E1"							Tav. 3.2	
							Z.T.O. "E1"								
			12	5.020	vigneto	370	Z.T.O. "E1"								
							Z.T.O. "E1"								
			14	2.840	semin arbor	2.145	Z.T.O. "E1"								
							Z.T.O. "E1"								
			17	2.800	vigneto	2.468	Z.T.O. "E1"								
							Z.T.O. "E1"								
			368	580	vigneto	580	Z.T.O. "E1"								
							Z.T.O. "E1"								
369	3.040	vigneto	2.577	Z.T.O. "E1"											
				Z.T.O. "E1"											
370	4.875	seminativo	69	Z.T.O. "E1"											
				Z.T.O. "E1"											
371	1.685	seminativo	1.510	Z.T.O. "E1"											
				Z.T.O. "E1"											
380	615	seminativo	483	Z.T.O. "E1"											
				Z.T.O. "E1"											
381	625	seminativo	514	Z.T.O. "E1"											
				Z.T.O. "E1"											
448	67	unità collabenti	67	Z.T.O. "E1"											
				Z.T.O. "E1"											
4	26/06/2018		2610	102	incolt prod	102	Boschi, fasce forestali e rimboscimento	102		26/06/2033	26/06/2028	26/06/2028	26/06/2023	Tav. 3.3	
							Z.T.O. "C5"								
2612	1.073	incolt prod	1.073	Boschi, fasce forestali e rimboscimento	781		26/06/2033	26/06/2028	26/06/2028	26/06/2023					
				Z.T.O. "E1"											
5	28/06/2018	148	3	3.400	uliveto	6.800	Z.T.O. "E1"						Tav. 3.4		
				3.400	agrumeto										
45		19	762	pascolo arb	3.357	Z.T.O. "E1"		762	02/07/2033	02/07/2028		02/07/2023			
			34.558	bosco ceduo		Z.T.O. "E1"	2.595		02/07/2033	02/07/2028	02/07/2028	02/07/2023			

6	02/07/2018	48	9	8.657	pascolo	54.938	Z.T.O. "E1"	8.657	02/07/2033	02/07/2028	02/07/2023	Tav. 3.5				
				61.413	seminativo		Z.T.O. "E1"									
			10	36.154	seminativo	24.983	Z.T.O. "E1"									
				28.046	uliveto		Z.T.O. "E1"									
			62	51.074	seminativo	6.820	Z.T.O. "E1"									
			63	54.470	seminativo	34.633	Z.T.O. "E1"									
			65	64.300	seminativo	56.601	Z.T.O. "E1"									
66	61.000	seminativo	57.685	Z.T.O. "E1"												
7	15/07/2018	155	1	7.560	seminativo	2.452	Z.T.O. "E1"									
				Boschi, fasce forestali e rimboscimento			86						15/07/2033	15/07/2028	15/07/2028	15/07/2023
			119	18.500	uliveto	8.591	Z.T.O. "E1"									
				44.610	seminativo		Z.T.O. "E1"									
			127	1.690	uliveto	2.371	Z.T.O. "E1"									
			Boschi, fasce forestali e rimboscimento		51	15/07/2033	15/07/2028	15/07/2028	15/07/2023							
			139	9.000	uliveto	16.000	Z.T.O. "E1"									
				15.230	seminativo		Z.T.O. "E1"									
			192	2.500	uliveto	7.079	Z.T.O. "E1"									
				8.680	pascolo		Z.T.O. "E1"							7.079	15/07/2033	15/07/2028
			222	10.200	pascolo	9.736	Z.T.O. "E1"									
				2.990	seminativo		Z.T.O. "E1"							9.736	15/07/2033	15/07/2028
			225	8.920	seminativo	8.190	Z.T.O. "E1"									
			Boschi, fasce forestali e rimboscimento		199	15/07/2033	15/07/2028	15/07/2028	15/07/2023							
			229	6.665	seminativo	6.105	Z.T.O. "E1"									
Boschi, fasce forestali e rimboscimento		380	15/07/2033	15/07/2028	15/07/2028	15/07/2023										
230	1.290	seminativo	60	Z.T.O. "E1"												
238	2.630	seminativo	2.169	Z.T.O. "E1"												
280	3.200	seminativo	1.347	Z.T.O. "E1"												
281	3.865	seminativo	3.968	Z.T.O. "E1"												
				Boschi, fasce forestali e rimboscimento							243	15/07/2033	15/07/2028	15/07/2028	15/07/2023	
282	390	vigneto	79	Z.T.O. "E1"												
8	20/07/2018	36	357	8.000	pascolo	8.000	Z.T.O. "C1" in parte "D5"	8.000	20/07/2033	20/07/2028	20/07/2023	Tav. 3.7				
			358	7.040	pascolo	7.040	Z.T.O. "C1" in parte "D5"	7.040	20/07/2033	20/07/2028	20/07/2023					
			1307	399	vigneto	399	Zona Normata da Piani di Lottizzazione									
			1308	3.157	vigneto	3.157	Zona Normata da Piani di Lottizzazione									
			1310	1.201	vigneto	1.201	Zona Normata da Piani di Lottizzazione									
			1316	1.680	vigneto	1.680	Zona Normata da Piani di Lottizzazione									
			1354	3.366	vigneto	3.366	Zona Normata da Piani di Lottizzazione									
9	20/07/2018	162	193	59.451	seminativo	51.669	Z.T.O. "E3"					Tav. 3.8				
				3.012	pascolo		Z.T.O. "E3"						3.012	20/07/2033	20/07/2028	20/07/2023
				12.038	uliveto		Z.T.O. "E3"									
10	20/07/2018	167	46	7.350	seminativo	796	Z.T.O. "Parco Territoriale"					Tav. 3.9				
			47	5.210	vigneto	568	Z.T.O. "Parco Territoriale"									
			132	970	seminativo	511	Zona Normata da Piani di Lottizzazione									
11	24/07/2018	39	328	382	ente urbano	382	Z.T.O. "E1"					Tav. 3.10				
15		15	78	16.130	uliveto	23.008	Z.T.O. "E1"									
				64.020	seminativo		Z.T.O. "E1"									
			157	6.380	seminativo	3.194	Z.T.O. "E1"									

12	28/07/2018	30	106	13.530	seminativo	6.587	Z.T.O. "E1"								
							Boschi, fasce forestali e rimboscimento	3.648		28/07/2033	28/07/2028	28/07/2028	28/07/2023		
			116	27.920	seminativo	27.170	Z.T.O. "E1"								
							Boschi, fasce forestali e rimboscimento	25.342		28/07/2033	28/07/2028	28/07/2028	28/07/2028	28/07/2023	
			121	1.660	seminativo	1.660	Z.T.O. "E1"								
			122	122.430	seminativo	100	Z.T.O. "E1"								
			124	11.440	seminativo	3.809	Z.T.O. "E1"								
							Boschi, fasce forestali e rimboscimento	238		28/07/2033	28/07/2028	28/07/2028	28/07/2028	28/07/2023	
			132	10.180	pascolo	8.556	Z.T.O. "E1"		8.556	28/07/2033	28/07/2028			28/07/2023	
			134	50.550	seminativo	16.019	Z.T.O. "E1"								
							Boschi, fasce forestali e rimboscimento	1.439		28/07/2033	28/07/2028	28/07/2028	28/07/2028	28/07/2023	
			225	5.330	seminativo	5.330	Z.T.O. "E1"								
			226	4.800	vigneto	558	Z.T.O. "E1"								
			244	11.950	pascolo	11.273	Z.T.O. "E1"		11.273	28/07/2033	28/07/2028			28/07/2023	
			258	3.870	seminativo	1.845	Z.T.O. "E1"								
259	19.380	seminativo	19.380	Z.T.O. "E1"											
260	2.250	seminativo	185	Z.T.O. "E1"											
263	43.850	seminativo	19.215	Z.T.O. "E1"											
				Boschi, fasce forestali e rimboscimento	127		28/07/2033	28/07/2028	28/07/2028	28/07/2028	28/07/2023				
13	01/08/2018	2	9	41.340	seminativo	9.962	Z.T.O. "E1"								
			11	52.320	seminativo	44.989	Z.T.O. "E1"								
			19	37.108	seminativo	14.032	Z.T.O. "E1"								
				2.113	uliveto										
				1.429	vigneto										
			20	6.670	pascolo	677	Z.T.O. "E1"		677	01/08/2033	01/08/2028			01/08/2023	
			21	13.540	seminativo	9.061	Z.T.O. "E1"								
			31	6.360	seminativo	2.197	Z.T.O. "E1"								
			32	6.690	seminativo	1.444	Z.T.O. "E1"								
			33	16.760	seminativo	464	Z.T.O. "E1"								
			35	30	area frab dm	30	Z.T.O. "E1"								
			53	6.700	seminativo	648	Z.T.O. "E1"								
			58	129	vigneto	9.034	Z.T.O. "E1"								
				37.711	seminativo										
			59	9.958	seminativo	10.360	Z.T.O. "E1"								
				402	uliveto										
			60	10.460	uliveto	407	Z.T.O. "E1"								
			62	5.235	seminativo	5.235	Z.T.O. "E1"								
			63	10.250	uliveto	958	Z.T.O. "E1"								
			66	172.930	seminativo	21.029	Z.T.O. "E1"								
			67	40.440	seminativo	17.605	Z.T.O. "E1"								
68	40.170	seminativo	11.007	Z.T.O. "E1"											
69	18.000	seminativo	33.218	Z.T.O. "E1"											
	24.970	vigneto													
70	43.240	seminativo	11.294	Z.T.O. "E1"											
78	110.180	seminativo	13.315	Z.T.O. "E1"											
				Boschi, fasce forestali e rimboscimento	2.841		01/08/2033	01/08/2028	01/08/2028	01/08/2028	01/08/2023				
92	29.244	vigneto irr	104	Z.T.O. "E1"											

Tav. 3.11

Tav. 3.12

	92	5.056	seminativo	104	Z.T.O. "E1"						
	93	16.260	seminativo	11.498	Z.T.O. "E1"						
					Boschi, fasce forestali e rimboscimento	143	01/08/2033	01/08/2028	01/08/2028	01/08/2023	
	94	22.670	seminativo	22.670	Z.T.O. "E1"						
	103	24.550	seminativo	24.550	Z.T.O. "E1"						
	104	30.180	seminativo	30.180	Z.T.O. "E1"						
	105	28.750	seminativo	28.750	Z.T.O. "E1"						
	106	17.170	seminativo	17.170	Z.T.O. "E1"						
	107	21.920	seminativo	21.920	Z.T.O. "E1"						
	108	21.460	seminativo	21.460	Z.T.O. "E1"						
	111	2.300	seminativo	2.245	Z.T.O. "E1"						
	112	3.700	seminativo	1.565	Z.T.O. "E1"						
	131	5.235	seminativo	5.235	Z.T.O. "E1"						
	154	40.839	seminativo	18.321	Z.T.O. "E1"						
2	55	13.880	seminativo	3.947	Z.T.O. "E1"						
	56	14.040	seminativo	13.852	Z.T.O. "E1"						
	57	12.929	seminativo	12.618	Z.T.O. "E1"						
		391	pascolo		Z.T.O. "E1"	391	01/08/2033	01/08/2028		01/08/2023	
	58	129	vigneto	3.425	Z.T.O. "E1"						
37.711		seminativo									
3	66	7.330	seminativo	6.749	Z.T.O. "E1"						
					Boschi, fasce forestali e rimboscimento	740	01/08/2033	01/08/2028	01/08/2028	01/08/2023	
	92	10.750	seminativo	86	Z.T.O. "E1"						
	93	16.830	vigneto	302	Boschi, fasce forestali e rimboscimento	152	01/08/2033	01/08/2028	01/08/2028	01/08/2023	
	94	16.660	seminativo	3.152	Z.T.O. "E1"						
	96	8.770	seminativo	7.727	Z.T.O. "E1"						
	147	10.320	seminativo	7.315	Z.T.O. "E1"						
		770	pascolo		Z.T.O. "E1"	770	01/08/2033	01/08/2028		01/08/2023	
	172	20.930	seminativo	57	Z.T.O. "E1"						
	176	4.210	seminativo	376	Z.T.O. "E1"						
	195	1.450	seminativo	1.450	Boschi, fasce forestali e rimboscimento	986	01/08/2033	01/08/2028	01/08/2028	01/08/2023	
	196	3.200	seminativo	3.200	Z.T.O. "E1"						
					Boschi, fasce forestali e rimboscimento	313	01/08/2033	01/08/2028	01/08/2028	01/08/2023	
	305	14.010	vigneto	14.056	Z.T.O. "E1"						
		10.400	seminativo								
306	9.600	seminativo	9.500	Z.T.O. "E1"							
				Boschi, fasce forestali e rimboscimento	356	01/08/2033	01/08/2028	01/08/2028	01/08/2023		
313	39.615	seminativo	35.327	Boschi, fasce forestali e rimboscimento	4.862	01/08/2033	01/08/2028	01/08/2028	01/08/2023		
	49.955	pascolo		Z.T.O. "E1"	30.465	01/08/2033	01/08/2028		01/08/2023		
	4.243	pascolo arb									
6	204.260	pascolo	44.225	Z.T.O. "E1"		4.709	01/08/2033	01/08/2028		01/08/2023	
				Boschi, fasce forestali e rimboscimento	39.516	01/08/2033	01/08/2028	01/08/2028	01/08/2023		
30	12.940	seminativo	10.787	Z.T.O. "E1"							
	210	uliveto									
31	37.390	vign ulivet	4.209	Z.T.O. "E1"							

32	31.768	seminativo	32.739	Z.T.O. "E1"						
	220	uliveto		Z.T.O. "E1"						
	5.302	pascolo		Z.T.O. "E1"	5.302	01/08/2033	01/08/2028		01/08/2023	
33	29.248	seminativo	27.788	Boschi, fasce forestali e rimboscimento	110		01/08/2033	01/08/2028	01/08/2028	01/08/2023
	252	pascolo		Z.T.O. "E1"	252	01/08/2033	01/08/2028		01/08/2023	
34	35.321	uliveto	2.623	Z.T.O. "E1"						
	28	vigneto		Z.T.O. "E1"						
	1.881	pascolo		Z.T.O. "E1"	1.881	01/08/2033	01/08/2028		01/08/2023	
36	1.892	vigneto	346	Z.T.O. "E1"						
	35.068	seminativo		Z.T.O. "E1"						
39	1.860	vigneto	1.614	Z.T.O. "E1"						
46	12.700	vigneto	17.730	Boschi, fasce forestali e rimboscimento	891		01/08/2033	01/08/2028	01/08/2028	01/08/2023
	19.040	pascolo		Z.T.O. "E1"	16.839	01/08/2033	01/08/2028		01/08/2023	
47	5.740	pascolo	7.540	Z.T.O. "E1"	4.822	01/08/2033	01/08/2028		01/08/2023	
	1.800	incolt prod		Boschi, fasce forestali e rimboscimento	2.718	01/08/2033	01/08/2028	01/08/2028	01/08/2023	
48	5.800	incolt prod	32.640	Boschi, fasce forestali e rimboscimento	12.206	01/08/2033	01/08/2028	01/08/2028	01/08/2023	
	5.090	incolt prod		Z.T.O. "E1"	20.434	01/08/2033	01/08/2028		01/08/2023	
	9.900	pascolo		Z.T.O. "E1"	20.520	01/08/2033	01/08/2028		01/08/2023	
	12.150	pascolo		Z.T.O. "E1"	20.520	01/08/2033	01/08/2028		01/08/2023	
49	4.200	pascolo	28.148	Z.T.O. "E1"	20.520	01/08/2033	01/08/2028		01/08/2023	
	10.020	pascolo		Z.T.O. "E1"	20.520	01/08/2033	01/08/2028		01/08/2023	
	6.300	pascolo		Z.T.O. "E1"	20.520	01/08/2033	01/08/2028		01/08/2023	
	5.700	incolt prod		Boschi, fasce forestali e rimboscimento	7.628	01/08/2033	01/08/2028	01/08/2028	01/08/2023	
	3.900	incolt prod		Boschi, fasce forestali e rimboscimento	7.628	01/08/2033	01/08/2028	01/08/2028	01/08/2023	
50	2.820	incolt prod	10.548	Boschi, fasce forestali e rimboscimento	195	01/08/2033	01/08/2028	01/08/2028	01/08/2023	
	12.370	pascolo		Z.T.O. "E1"	10.353	01/08/2033	01/08/2028		01/08/2023	
51	13.150	pascolo	13.150	Z.T.O. "E1"	13.150	01/08/2033	01/08/2028		01/08/2023	
53	20.041	seminativo	17.405	Z.T.O. "E1"						
	1.079	pascolo		Z.T.O. "E1"	1.079	01/08/2033	01/08/2028		01/08/2023	
54	1.620	pascolo	7.805	Z.T.O. "E1"	7.805	01/08/2033	01/08/2028		01/08/2023	
	2.160	pascolo		Z.T.O. "E1"	7.805	01/08/2033	01/08/2028		01/08/2023	
	12.960	pascolo		Z.T.O. "E1"	7.805	01/08/2033	01/08/2028		01/08/2023	
	14.590	pascolo		Z.T.O. "E1"	7.805	01/08/2033	01/08/2028		01/08/2023	
55	6.250	pascolo	1.813	Z.T.O. "E1"	1.813	01/08/2033	01/08/2028		01/08/2023	
69	10.800	uliveto	5.068	Z.T.O. "E1"						
	10.800	uliveto		Boschi, fasce forestali e rimboscimento	3.221	01/08/2033	01/08/2028	01/08/2028	01/08/2023	
70	26.460	vigneto	639	Z.T.O. "E1"						
	26.460	vigneto		Boschi, fasce forestali e rimboscimento	310	01/08/2033	01/08/2028	01/08/2028	01/08/2023	
72	28.970	pascolo	3.539	Z.T.O. "E1"	1.504	01/08/2033	01/08/2028		01/08/2023	
	28.970	pascolo		Boschi, fasce forestali e rimboscimento	2.035	01/08/2033	01/08/2028	01/08/2028	01/08/2023	
89	46.949	seminativo	820	Boschi, fasce forestali e rimboscimento	237	01/08/2033	01/08/2028	01/08/2028	01/08/2023	
	13.341	vigneto		Z.T.O. "E1"						
91	56.350	seminativo	56.350	Z.T.O. "E1"						
92	50.879	seminativo	42.957	Z.T.O. "E1"						
	31	uliveto		Z.T.O. "E1"						
93	50.189	seminativo	44.646	Boschi, fasce forestali e rimboscimento	1.347	01/08/2033	01/08/2028	01/08/2028	01/08/2023	

93	1.841	pascolo	44.646	Z.T.O. "E1"		1.841	01/08/2033	01/08/2028		01/08/2023
96	11.510	uliveto	7.727	Z.T.O. "E1"						
97	5.050	seminativo	5.050	Z.T.O. "E1"						
98	5.270	incolt prod	4.593	Z.T.O. "E1"						
				Boschi, fasce forestali e rimboscimento	193		01/08/2033	01/08/2028	01/08/2028	01/08/2023
99	6.720	pascolo	6.412	Z.T.O. "E1"		1.076	01/08/2033	01/08/2028		01/08/2023
				Boschi, fasce forestali e rimboscimento	5.336		01/08/2033	01/08/2028	01/08/2028	01/08/2023
100	4.860	pascolo	4.738	Z.T.O. "E1"		736	01/08/2033	01/08/2028		01/08/2023
				Boschi, fasce forestali e rimboscimento	4.002		01/08/2033	01/08/2028	01/08/2028	01/08/2023
101	3.760	pascolo	2.909	Z.T.O. "E1"		1.840	01/08/2033	01/08/2028		01/08/2023
				Boschi, fasce forestali e rimboscimento	1.069		01/08/2033	01/08/2028	01/08/2028	01/08/2023
102	5.880	pascolo	473	Z.T.O. "E1"		473	01/08/2033	01/08/2028		01/08/2023
103	4.190	pascolo	3.614	Z.T.O. "E1"		3.614	01/08/2033	01/08/2028		01/08/2023
104	5.800	seminativo	7.850	Z.T.O. "E1"						
	2.050	vign ulivet								
105	10.256	pascolo	8.852	Z.T.O. "E1"		8.284	01/08/2033	01/08/2028		01/08/2023
	14	vigneto								
106	5.219	seminativo	10.206	Z.T.O. "E1"						
	5.821	pascolo								
107	10.218	seminativo	10.536	Z.T.O. "E1"	99		01/08/2033	01/08/2028	01/08/2028	01/08/2023
	1.302	pascolo								
119	2.800	uliveto	2.118	Z.T.O. "E1"						
	3.040	vigneto								
129	960	seminativo	2.323	Z.T.O. "E1"						
	1.600	uliveto								
130	24.655	seminativo	4.315	Z.T.O. "E1"						
131	10.270	vigneto	166	Z.T.O. "E1"						
133	1.660	seminativo	1.315	Boschi, fasce forestali e rimboscimento	1.315		01/08/2033	01/08/2028	01/08/2028	01/08/2023
137	8.000	seminativo	10.041	Z.T.O. "E1"	308		01/08/2033	01/08/2028	01/08/2028	01/08/2023
	4.230	pascolo								
138	4.330	pascolo	4.103	Z.T.O. "E1"		4.103	01/08/2033	01/08/2028		01/08/2023
139	6.710	seminativo	6.710	Z.T.O. "E1"						
140	8.100	pascolo	7.421	Z.T.O. "E1"		7.421	01/08/2033	01/08/2028		01/08/2023
141	8.023	seminativo	7.334	Z.T.O. "E1"						
	77	uliveto								
142	1.550	pascolo	1.550	Z.T.O. "E1"		952	01/08/2033	01/08/2028		01/08/2023
				Boschi, fasce forestali e rimboscimento	598		01/08/2033	01/08/2028	01/08/2028	01/08/2023
162	6.460	pascolo	449	Z.T.O. "E1"		449	01/08/2033	01/08/2028		01/08/2023
197	7.893	pascolo arb	7.773	Z.T.O. "E1"		7.773	01/08/2033	01/08/2028		01/08/2023
	487	pascolo								
201	7.069	seminativo	227	Z.T.O. "E1"						
	5.381	uliveto								
202	9.890	uliveto	877	Z.T.O. "E1"						
210	3.104	seminativo	6.221	Z.T.O. "E1"	4.175		01/08/2033	01/08/2028	01/08/2028	01/08/2023
	4.728	uliveto								
	9.620	pascolo								
228	31.188	seminativo	1.040	Z.T.O. "E1"		2.046	01/08/2033	01/08/2028		01/08/2023

163	6	2.383	seminativo	2.671	Area Parco Archeologico							
		1.107	pascolo		Area Parco Archeologico		1.107	10/08/2033	10/08/2028		10/08/2023	
	9	28.660	seminativo	4.738	Area Parco Archeologico							
	11	30.820	seminativo	8.173	Area Parco Archeologico							
	16	20.958	seminativo	7.754	Area Parco Archeologico							
		9.652	uliveto									
	17	11.370	seminativo	11.370	Area Parco Archeologico							
	18	16.110	uliveto	1.284	Area Parco Archeologico							
	24	12.430	seminativo	12.430	Area Parco Archeologico							
	25	18.770	seminativo	18.770	Area Parco Archeologico							
	26	14.930	seminativo	14.930	Area Parco Archeologico							
	28	8.320	seminativo	8.320	Area Parco Archeologico							
	29	8.270	seminativo	8.270	Area Parco Archeologico							
	31	8.530	seminativo	8.530	Area Parco Archeologico							
	32	1.870	seminativo	759	Area Parco Archeologico							
	34	2.054	seminativo	5.753	Area Parco Archeologico							
		6.754	uliveto									
		3.322	vigneto									
	35	1.675	seminativo	3.317	Area Parco Archeologico							
		4.687	uliveto									
		1.678	vigneto									
	42	4.940	semin irrig	4.697	Area Parco Archeologico							
	44	2.970	seminativo	2.970	Area Parco Archeologico							
	46	2.190	seminativo	946	Area Parco Archeologico							
	66	2.785	semin irrig	2.783	Area Parco Archeologico							
		955	seminativo									
	67	8.749	seminativo	7.296	Area Parco Archeologico							
		81	vigneto									
	74	15.030	uliveto	905	Area Parco Archeologico							
		799	vigneto									
		271	pascolo			Area Parco Archeologico		271	10/08/2033	10/08/2028		10/08/2023
	75	17.100	uliveto	662	Area Parco Archeologico							
	81	4.130	vigneto	687	Area Parco Archeologico							
86	4.060	seminativo	88	Area Parco Archeologico								
87	4.030	vigneto	47	Area Parco Archeologico								
89	1.380	seminativo	1.380	Area Parco Archeologico								
90	1.380	seminativo	1.380	Area Parco Archeologico								
91	1.380	seminativo	1.130	Area Parco Archeologico								
47	67.200	uliveto	2.227	Area Parco Archeologico								
	8.400	vign ulivet			Boschi, fasce forestali e rimboscimento	54	10/08/2033	10/08/2028	10/08/2028	10/08/2023		
48	60.600	uliveto	157	Area Parco Archeologico								
	16.630	vign ulivet			Boschi, fasce forestali e rimboscimento	62	10/08/2033	10/08/2028	10/08/2028	10/08/2023		
50	6.170	pascolo	6.170	Area Parco Archeologico		6.170	10/08/2033	10/08/2028		10/08/2023		
57	11.140	vigneto	1.313	Area Parco Archeologico								
					Boschi, fasce forestali e rimboscimento	963	10/08/2033	10/08/2028	10/08/2028	10/08/2023		
61	202.190	seminativo	163.640	Area Parco Archeologico								
					Boschi, fasce forestali e rimboscimento	11.458	10/08/2033	10/08/2028	10/08/2028	10/08/2023		
164												

63	5.600	vigneto	682	Area Parco Archeologico						
64	86.300	vign ulivet	17.343	Area Parco Archeologico						
66	11.170	seminativo	1.128	Area Parco Archeologico						
				Boschi, fasce forestali e rimboscimento	113	10/08/2033	10/08/2028	10/08/2028	10/08/2023	
129	5.400	uliveto	2.988	Area Parco Archeologico						
	1.030	incolt prod								
197	5.425	seminativo	1.608	Area Parco Archeologico						
A	19.200	disponibile	532	Area Parco Archeologico						
1	76.060	seminativo	25.670	Area Parco Archeologico						
3	1.170	pascolo	1.170	Area Parco Archeologico	1.170	10/08/2033	10/08/2028		10/08/2023	
9	15.120	seminativo	15.120	Area Parco Archeologico						
17	5.450	pascolo	95	Area Parco Archeologico	95	10/08/2033	10/08/2028		10/08/2023	
18	16.300	seminativo	12.446	Area Parco Archeologico						
				Boschi, fasce forestali e rimboscimento	1.262	10/08/2033	10/08/2028	10/08/2028	10/08/2023	
19	14.300	pascolo	4.911	Area Parco Archeologico	4.911	10/08/2033	10/08/2028		10/08/2023	
20	23.980	seminativo	23.980	Area Parco Archeologico						
25	27.780	seminativo	27.780	Area Parco Archeologico						
				Boschi, fasce forestali e rimboscimento	5.252	10/08/2033	10/08/2028	10/08/2028	10/08/2023	
26	24.470	vigneto	3.286	Area Parco Archeologico						
28	2.090	seminativo	1.898	Area Parco Archeologico						
29	27.620	seminativo	6.898	Area Parco Archeologico						
30	62.350	seminativo	22.948	Area Parco Archeologico						
33	1.560	pascolo	1.560	Area Parco Archeologico	1.560	10/08/2033	10/08/2028		10/08/2023	
34	6.680	pascolo	6.680	Area Parco Archeologico	6.680	10/08/2033	10/08/2028		10/08/2023	
37	19.960	seminativo	6.872	Area Parco Archeologico						
				Boschi, fasce forestali e rimboscimento	375	10/08/2033	10/08/2028	10/08/2028	10/08/2023	
39	1.290	seminativo	1.290	Boschi, fasce forestali e rimboscimento	1.290	10/08/2033	10/08/2028	10/08/2028	10/08/2023	
40	7.800	vigneto	7.800	Area Parco Archeologico						
				Boschi, fasce forestali e rimboscimento	124	10/08/2033	10/08/2028	10/08/2028	10/08/2023	
41	4.200	seminativo	4.200	Boschi, fasce forestali e rimboscimento	350	10/08/2033	10/08/2028	10/08/2028	10/08/2023	
43	11.400	vigneto	96	Boschi, fasce forestali e rimboscimento	96	10/08/2033	10/08/2028	10/08/2028	10/08/2023	
44	1.845	seminativo	1.845	Area Parco Archeologico						
46	8.125	vigneto	8.125	Area Parco Archeologico						
47	16.140	seminativo	16.140	Area Parco Archeologico						
49	7.860	seminativo	7.204	Area Parco Archeologico						
50	6.930	vigneto	6.455	Area Parco Archeologico						
51	7.890	vigneto	6.280	Area Parco Archeologico						
52	1.220	seminativo	1.220	Area Parco Archeologico						
				Boschi, fasce forestali e rimboscimento	906	10/08/2033	10/08/2028	10/08/2028	10/08/2023	
53	2.830	vigneto	2.830	Area Parco Archeologico						
55	7.200	vigneto	6.470	Area Parco Archeologico						
56	17.420	vigneto	16.445	Area Parco Archeologico						
A	392.800	incolt ster	695	Area Parco Archeologico						
				Boschi, fasce forestali e rimboscimento	219	10/08/2033	10/08/2028	10/08/2028	10/08/2023	
134	2.280	uliveto	129	Z.T.O. "C1"						
				Boschi, fasce forestali e rimboscimento	68	10/08/2033	10/08/2028	10/08/2028	10/08/2023	

16	10/08/2018	36	135	3.680	vigneto	3.680	Z.T.O. "C1"							
							Boschi, fasce forestali e rimboscimento	3.524	10/08/2033	10/08/2028	10/08/2028	10/08/2023		
			136	3.640	vigneto	3.640	Z.T.O. "C1"							
							Boschi, fasce forestali e rimboscimento	3.517	10/08/2033	10/08/2028	10/08/2028	10/08/2028	10/08/2023	
			150	280	accessorio	52	Z.T.O. "C1"							
			151	64	fabb rurale	20	Z.T.O. "C1"							
			152	96	area frab dm	96	Z.T.O. "C1"							
			153	8	fabb diruto	8	Z.T.O. "C1"							
			154	1.850	uliveto	71	Z.T.O. "C1"							
			665	499	vigneto	426	Zona Normata da Piani di Lottizzazione							
			679	10.251	vigneto	7.790	Zona Normata da Piani di Lottizzazione							
							Boschi, fasce forestali e rimboscimento	430	10/08/2033	10/08/2028	10/08/2028	10/08/2028	10/08/2023	
			809	760	vigneto	19	Zona Normata da Piani di Lottizzazione							
							Boschi, fasce forestali e rimboscimento	15	10/08/2033	10/08/2028	10/08/2028	10/08/2028	10/08/2023	
			810	794	vigneto	29	Boschi, fasce forestali e rimboscimento	29	10/08/2033	10/08/2028	10/08/2028	10/08/2028	10/08/2023	
			811	1.223	vigneto	60	Zona Normata da Piani di Lottizzazione							
							Boschi, fasce forestali e rimboscimento	57	10/08/2033	10/08/2028	10/08/2028	10/08/2028	10/08/2023	
			812	668	vigneto	17	Zona Normata da Piani di Lottizzazione							
817	135	vegneto	162	Zona Normata da Piani di Lottizzazione										
819	637	vigneto	239	Zona Normata da Piani di Lottizzazione										
1427	1.660	vigneto	641	Z.T.O. "C1"										
17	10/08/2018	30	30	48	area frab dm	48	Z.T.O. "E1"							
			35	496	seminativo	684	Z.T.O. "E1"							
				25	uliveto									
				5.429	pascolo		684	10/08/2033	10/08/2028		10/08/2023			
			36	1.680	pascolo	1.444	Z.T.O. "E1"	1.444	10/08/2033	10/08/2028	10/08/2028	10/08/2028	10/08/2023	
			37	3.590	pascolo	3.009	Z.T.O. "E1"	3.009	10/08/2033	10/08/2028	10/08/2028	10/08/2028	10/08/2023	
			38	363	seminativo	4.921	Z.T.O. "E1"							
				4.627	pascolo		4.627	10/08/2033	10/08/2028	10/08/2028	10/08/2023			
			39	1.900	pascolo	1.900	Z.T.O. "E1"	1.900	10/08/2033	10/08/2028	10/08/2028	10/08/2028	10/08/2023	
			40	7.290	seminativo	7.182	Z.T.O. "E1"							
			41	2.120	pascolo	1.918	Z.T.O. "E1"	1.887	10/08/2033	10/08/2028	10/08/2028	10/08/2028	10/08/2023	
							Boschi, fasce forestali e rimboscimento	31	10/08/2033	10/08/2028	10/08/2028	10/08/2028	10/08/2023	
			42	150	seminativo	327	Z.T.O. "E1"							
				1.770	pascolo		327	10/08/2033	10/08/2028	10/08/2028	10/08/2028	10/08/2023		
			72	800	incolt prod	155	Z.T.O. "E1"							
							Boschi, fasce forestali e rimboscimento	125	10/08/2033	10/08/2028	10/08/2028	10/08/2028	10/08/2023	
			75	620	seminativo	552	Z.T.O. "E1"							
							Boschi, fasce forestali e rimboscimento	450	10/08/2033	10/08/2028	10/08/2028	10/08/2028	10/08/2023	
76	1.800	seminativo	918	Z.T.O. "E1"										
				Boschi, fasce forestali e rimboscimento	830	10/08/2033	10/08/2028	10/08/2028	10/08/2028	10/08/2023				
77	830	seminativo	214	Boschi, fasce forestali e rimboscimento	214	10/08/2033	10/08/2028	10/08/2028	10/08/2028	10/08/2023				
157	740	seminativo	79	Z.T.O. "E1"										
159	200	seminativo	200	Z.T.O. "E1"										
160	500	pascolo	248	Z.T.O. "E1"	248	10/08/2033	10/08/2028	10/08/2028	10/08/2028	10/08/2023				
161	380	seminativo	380	Z.T.O. "E1"										
162	1.130	pascolo	1.005	Z.T.O. "E1"	1.005	10/08/2033	10/08/2028	10/08/2028	10/08/2028	10/08/2023				

Tav. 3.14

Tav. 3.15

			163	630	seminativo	630	Z.T.O. "E1"										
			164	2.100	pascolo	2.100	Z.T.O. "E1"		2.100	10/08/2033	10/08/2028		10/08/2023				
			165	270	seminativo	270	Z.T.O. "E1"										
			166	730	pascolo	730	Z.T.O. "E1"		730	10/08/2033	10/08/2028		10/08/2023				
			167	1.310	seminativo	1.310	Z.T.O. "E1"										
			168	5.720	pascolo	5.720	Z.T.O. "E1"		5.720	10/08/2033	10/08/2028		10/08/2023				
			169	400	seminativo	400	Z.T.O. "E1"										
			170	1.800	pascolo	1.366	Z.T.O. "E1"		1.366	10/08/2033	10/08/2028		10/08/2023				
			171	320	seminativo	164	Z.T.O. "E1"										
			172	1.200	pascolo	322	Z.T.O. "E1"		322	10/08/2033	10/08/2028		10/08/2023				
			207	1.475	fu d'accert	905	Z.T.O. "E1"										
			209	275	seminativo	31	Z.T.O. "E1"										
		45	60	12.480	seminativo	1.692	Z.T.O. "E1"										
							Boschi, fasce forestali e rimbschimento	1.502		10/08/2033	10/08/2028	10/08/2028	10/08/2023				
18	04/09/2018	178	21	33.850	ferrovia sp	34	R.N.O. Foce del fiume belice (riserva)										
							Boschi, fasce forestali e rimbschimento	32	04/09/2033	04/09/2028	04/09/2028	04/09/2023					
			53	4.040	seminativo	3.722	R.N.O. Foce del fiume belice (riserva)										
							Boschi, fasce forestali e rimbschimento	267	04/09/2033	04/09/2028	04/09/2028	04/09/2023					
							54	560	incolt prod	14	R.N.O. Foce del fiume belice (riserva)						
							55	1.410	incolt prod	592	R.N.O. Foce del fiume belice (riserva)						
							56	1.530	incolt prod	388	R.N.O. Foce del fiume belice (riserva)						
57	1.390	incolt prod	56	R.N.O. Foce del fiume belice (riserva)													
19	05/09/2018	168	559	12.160	pascolo	6.071	R.N.O. Foce del fiume belice (preriserva)	5.512	05/09/2033	05/09/2028		05/09/2023					
							Boschi, fasce forestali e rimbschimento	559	05/09/2033	05/09/2028	05/09/2028	05/09/2023					
20	01/10/2018	1	3	6.530	seminativo	2.451	Z.T.O. "E1"										
							Boschi, fasce forestali e rimbschimento	2.297	01/10/2033	01/10/2028	01/10/2028	01/10/2023					
			45	151.480	seminativo	6.651	Z.T.O. "E1"										
							Boschi, fasce forestali e rimbschimento	6.291	01/10/2033	01/10/2028	01/10/2028	01/10/2023					
			55	5.200	seminativo	1.744	Z.T.O. "E1"										
							Boschi, fasce forestali e rimbschimento	1.527	01/10/2033	01/10/2028	01/10/2028	01/10/2023					
56	2.480	seminativo	620	Boschi, fasce forestali e rimbschimento	620	01/10/2033	01/10/2028	01/10/2028	01/10/2023								
57	160	seminativo	168	Z.T.O. "E1"													
				Boschi, fasce forestali e rimbschimento	156	01/10/2033	01/10/2028	01/10/2028	01/10/2023								

* Art. 10 comma 1 "... È inoltre vietata per dieci anni, sui predetti soprassuoli, la realizzazione di edifici nonché di strutture e infrastrutture finalizzate ad insediamenti civili ed attività produttive, fatti salvi i casi in cui detta realizzazione sia stata prevista in data precedente l'incendio dagli strumenti urbanistici vigenti a tale data ..."