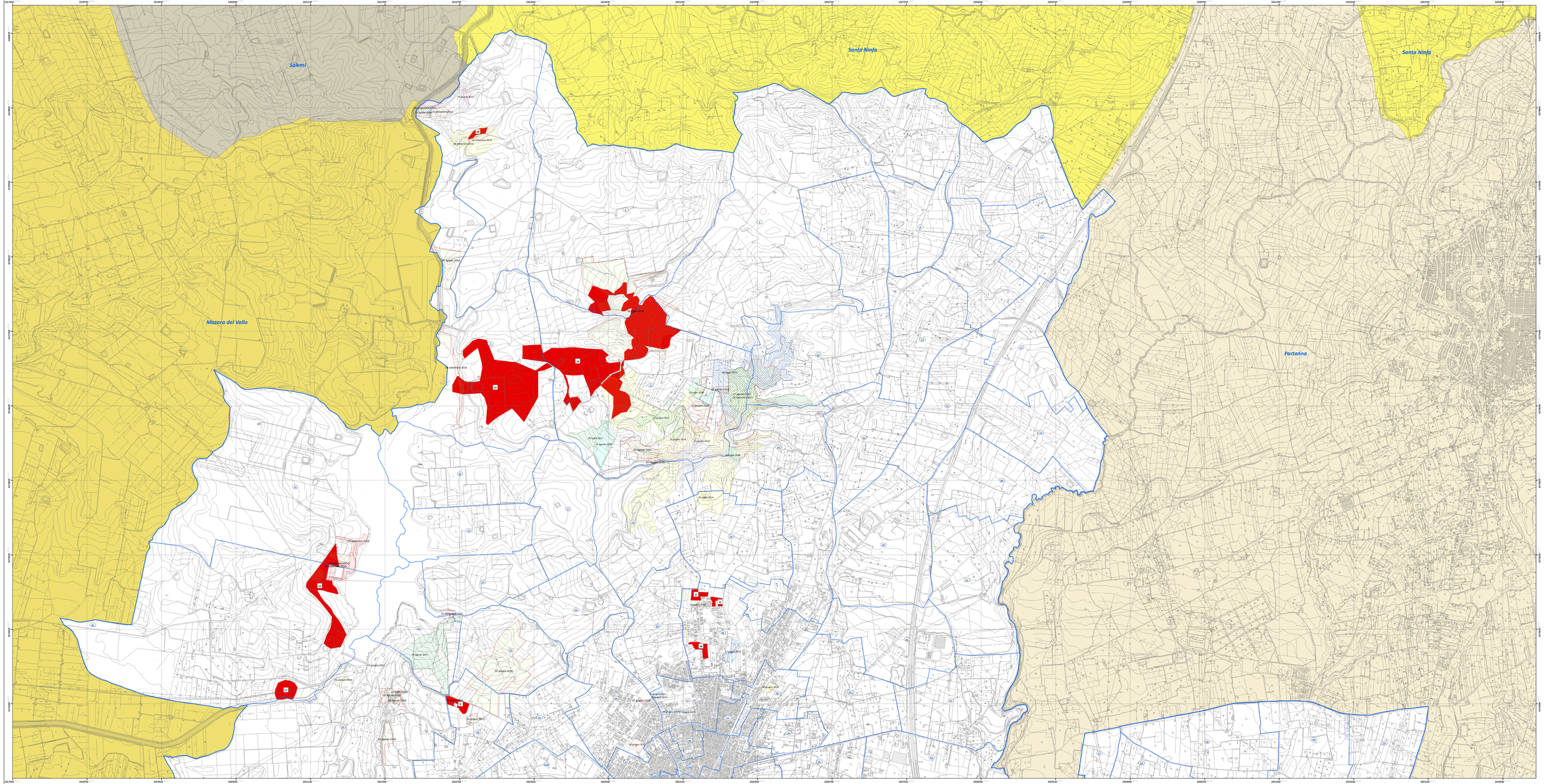

Legenda

- Aree percorse dal fuocoi nell'anno 2007 "Delibera di G.M. 74/2012"
- Aree percorse dal fuocoi nell'anno 2008 "Delibera di G.M. 74/2012"
- Aree percorse dal fuocoi nell'anno 2010 "Delibera di G.M. 74/2012"
- Aree percorse dal fuocoi nell'anno 2011 "Delibera di G.M. 301/2012"
- Aree percorse dal fuocoi nell'anno 2012 "Delibera di G.M. 425/2013"
- Aree percorse dal fuocoi nell'anno 2013 "Delibera di G.M. 453/2014"
- Aree percorse dal fuocoi nell'anno 2014 "Delibera di G.M. 511/2015"
- Aree percorse dal fuocoi nell'anno 2015 "Delibera di G.M. 374/2016"
- Aree percorse dal fuocoi nell'anno 2016 "Delibera di G.M. 132/2018"
- Aree percorse dal fuocoi nell'anno 2017 "Delibera di G.M. 132/2018"
- Aree percorse dal fuoco anno 2018

1	Incendio del 30/05/2018	12	Incendio del 28/07/2018
2	Incendio del 31/05/2018	13	Incendio del 01/08/2018
3	Incendio del 24/06/2018	14	Incendio del 01/08/2018
4	Incendio del 26/06/2018	15	Incendio del 10/08/2018
5	Incendio del 28/06/2018	16	Incendio del 10/08/2018
6	Incendio del 02/07/2018	17	Incendio del 10/08/2018
7	Incendio del 15/07/2018	18	Incendio del 04/09/2018
8	Incendio del 20/07/2018	19	Incendio del 05/09/2018
9	Incendio del 20/07/2018	20	Incendio del 01/10/2018
10	Incendio del 20/07/2018		
11	Incendio del 24/07/2018		

- Perimetrazione fogli di mappa
- Numerazione fogli di mappa

Regione Siciliana
Città di Castelvetrano
VII Direzione Organizzativa
U.O. - Nodo S.I.T.R.

Anno 2018

Catasto incendi (aggiornamento anno 2018)
"Art. 10 Legge n° 353/2000 e successive modifiche e integrazioni"

Tav. 2.1

- Inquadramento generale
C.T.R. - Scala 1:10.000

Il Sindaco — *Dott. Vincenzo Alfano*

Il Responsabile VII Direzione Organizzativa — *Ing. Danilo La Rocca*

Gruppo di progettazione:

Responsabile Unico del Procedimento — *Geom. Matteo Catanzaro*
Tecnico GIS redattore — *Geom. Maurizio Titone*
Collaboratore amministrativo — *Sig.ra Grazia Tilotta*

Approvato: *(elenco provvisorio)*
Delibera di G.M. n° 48 del 26/08/2019

Pubblicato:
Dal 28/11/2019 al 27/12/2019

Approvato: *(elenco definitivo)*
Delibera di G.M. n° 45 del 14/01/2020