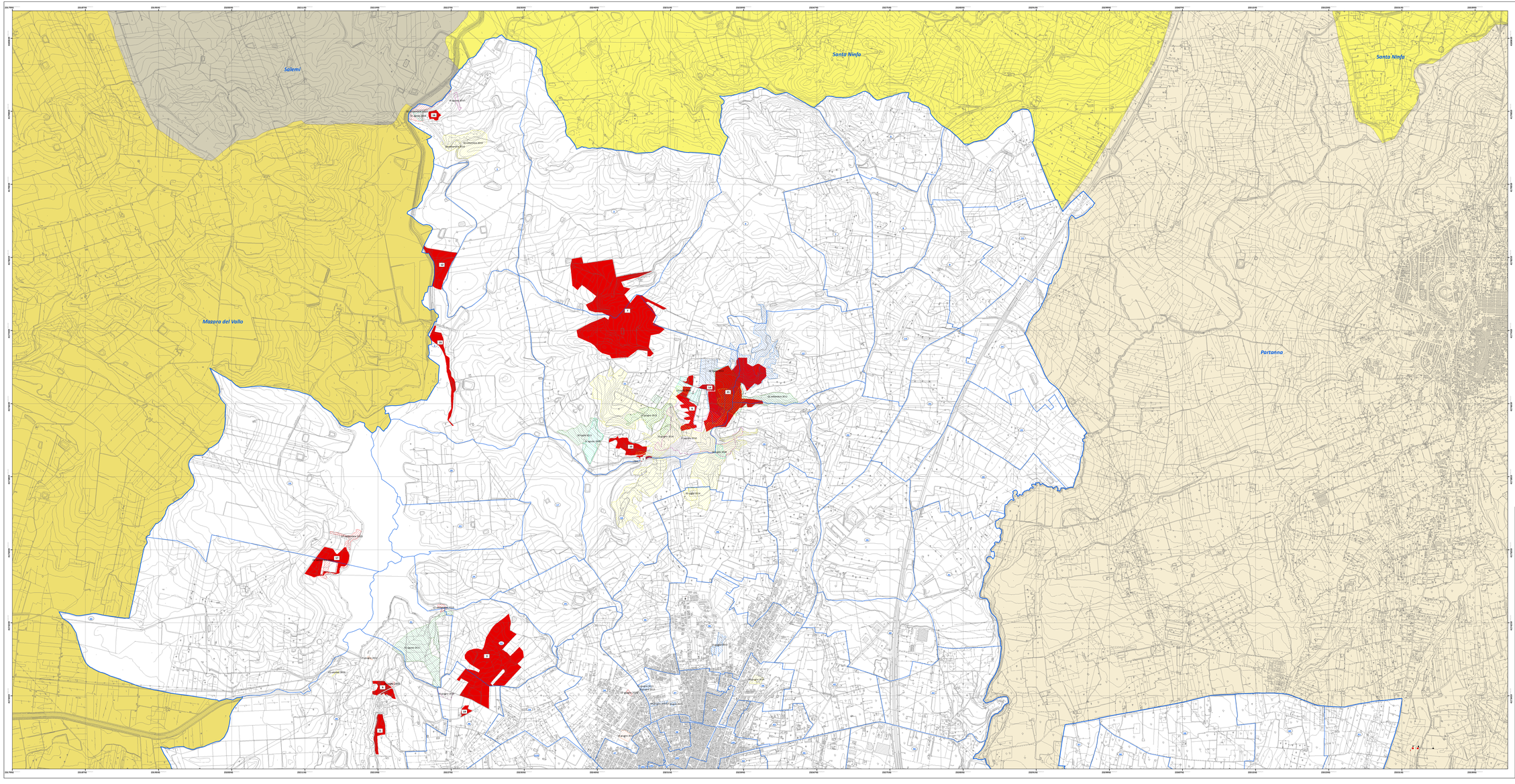

Legenda

- Aree percorse dal fuocoi nell'anno 2007 "Delibera di G.M. 74/2012"
- Aree percorse dal fuocoi nell'anno 2008 "Delibera di G.M. 74/2012"
- Aree percorse dal fuocoi nell'anno 2010 "Delibera di G.M. 74/2012"
- Aree percorse dal fuocoi nell'anno 2011 "Delibera di G.M. 301/2012"
- Aree percorse dal fuocoi nell'anno 2012 "Delibera di G.M. 425/2013"
- Aree percorse dal fuocoi nell'anno 2013 "Delibera di G.M. 453/2014"
- Aree percorse dal fuocoi nell'anno 2014 "Delibera di G.M. 511/2015"
- Aree percorse dal fuocoi nell'anno 2015 "Delibera di G.M. 374/2016"
- Aree percorse dal fuoco negli anni 2016/2017

1	Incendio del 29/05/2016	12	Incendio del 06/08/2016
2	Incendio del 09/06/2016	13	Incendio del 08/08/2016
3	Incendio del 14/06/2016	14	Incendio del 18/08/2016
4	Incendio del 18/06/2016	15	Incendio del 06/09/2016
5	Incendio del 18/06/2016	16	Incendio del 15/09/2016
6	Incendio del 21/06/2016	17	Incendio del 18/09/2016
7	Incendio del 08/07/2016	18	Incendio del 23/05/2017
8	Incendio del 14/07/2016	19	Incendio del 24/06/2017
9	Incendio del 02/08/2016	20	Incendio del 01/07/2017
10	Incendio del 02/08/2016	21	Incendio del 27/08/2017
11	Incendio del 03/08/2016		

- Perimetrazione fogli di mappa
- Numerazione fogli di mappa

Regione Siciliana
Città di Castelvetrano
II Settore – Servizi Tecnici
3° Servizio "Pianificazione del Territorio e S.I.T.R.

2016/2017

Catasto incendi (aggiornamento anni 2016-2017)
"Art. 10 Legge n° 353/2000 e successive modifiche e integrazioni"

Tav. 2.1

- Inquadramento generale
C.T.R. - Scala 1:10.000

Commissione Straordinaria
Dott. Caccamo Salvatore
Dott.ssa Barbara D'Ale
Dott.ssa Maria Concetta Maria

Dirigente sui interim
II Settore Servizi Tecnici
Dott. Andrea Antonino Di Como

Gruppo di progettazione:
Responsabile e referente del procedimento — *Dott. Michele Calderera*
Tecnico GIS redattore — *Geom. Maurizio Titone*
Collaboratrice amministrativa — *Sig.ra Enza Tisina*

Approvato: *(atteso provvedimento)*
Delibera di G.M. n° 73 del 03/05/2018

Pubblicato:
Dal 07/05/2018 al 05/06/2018

Approvato: *(atteso definitivo)*
Delibera di G.M. n° 132 del 13/07/2018