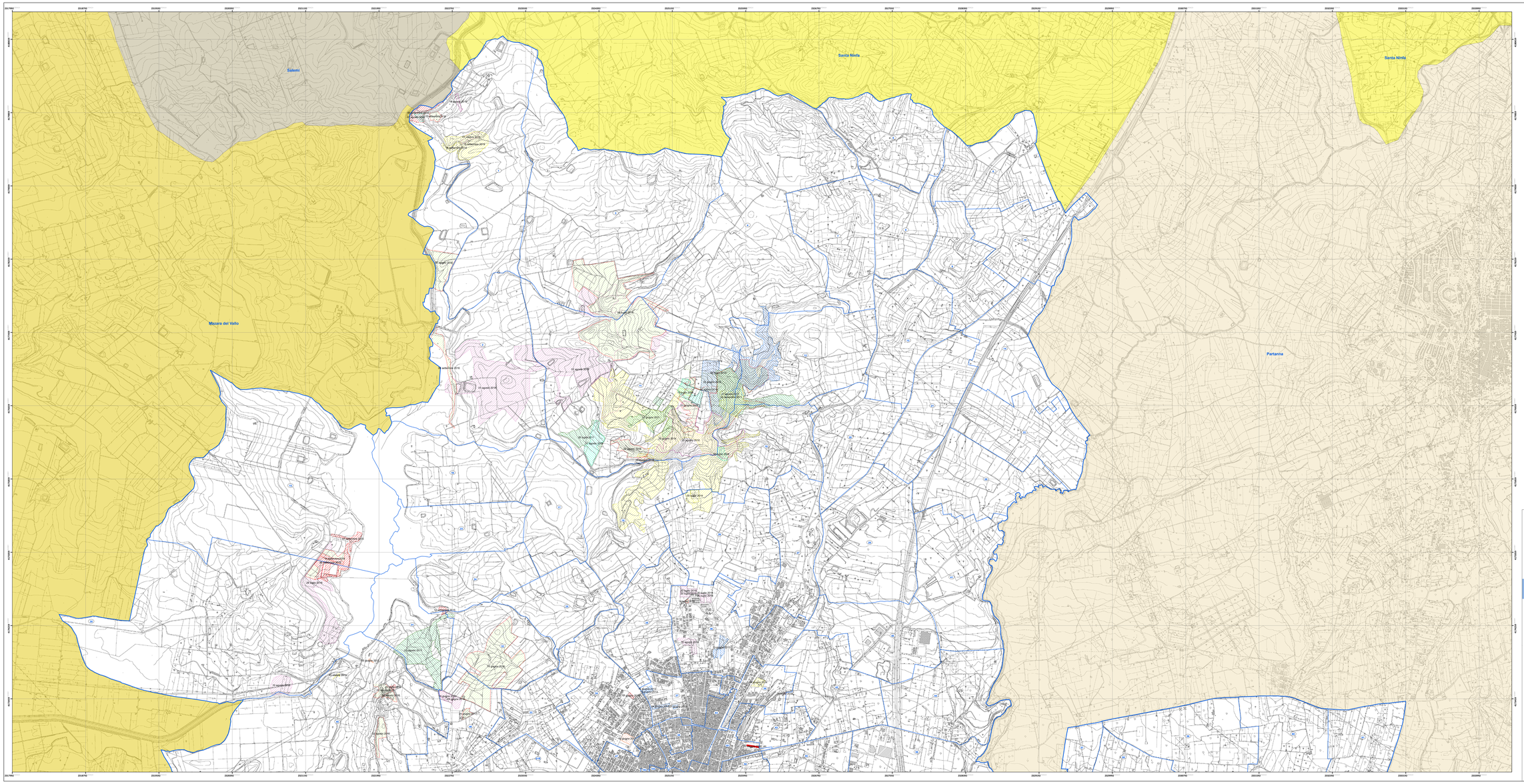

Legenda

- Aree percorse dal fuoco nell'anno 2007 "Delibera di G.M. 74/2012"
- Aree percorse dal fuoco nell'anno 2008 "Delibera di G.M. 74/2012"
- Aree percorse dal fuoco nell'anno 2010 "Delibera di G.M. 74/2012"
- Aree percorse dal fuoco nell'anno 2011 "Delibera di G.M. 301/2012"
- Aree percorse dal fuoco nell'anno 2012 "Delibera di G.M. 425/2013"
- Aree percorse dal fuoco nell'anno 2013 "Delibera di G.M. 453/2014"
- Aree percorse dal fuoco nell'anno 2014 "Delibera di G.M. 511/2015"
- Aree percorse dal fuoco nell'anno 2015 "Delibera di G.M. 374/2016"
- Aree percorse dal fuoco nell'anno 2016 "Delibera di G.M. 132/2018"
- Aree percorse dal fuoco nell'anno 2017 "Delibera di G.M. 132/2018"
- Aree percorse dal fuoco nell'anno 2018 "Delibera di G.M. 05/2020"
- Aree percorse dal fuoco nell'anno 2019 "Delibera di G.M. 79/2021"
- Aree percorse dal fuoco anno 2020

1. Incendio del 27/05/2020
2. Incendio del 27/07/2020
3. Incendio del 16/08/2020
4. Incendio del 20/08/2020
5. Incendio del 23/08/2020
6. Incendio del 29/08/2020
7. Incendio del 31/08/2020
8. Incendio del 26/09/2020

- Perimetrazione fogli di mappa
- Numerazione fogli di mappa

Regione Siciliana
Città di Castelvetrano
VII Direzione Organizzativa
U.O. - Nodo S.I.T.R.

Anno 2020

Catasto Incendi (aggiornamento anno 2020)
"Art. 10 Legge n° 353/2000 e successive modifiche e integrazioni"

Tav. 2.1

-Inquadramento generale
C.T.R. - Scala 1:10.000

Il Sindaco — *Dott. Vincenzo Alfano*

Il Responsabile VII Direzione Organizzativa — *Geom. Matteo Cimarosa*

Il R.U.P. e Tecnico GIS redattore — *Geom. Maurizio Titone*

Approvato: *(atteso provvisorio)*
Delibera di G.M. n° 298 del 18/08/2021

Pubblicato:
Dal 14/08/2021 al 13/11/2021

Approvato: *(atteso definitivo)*
Delibera di G.M. n° 298 del 14/11/2021