

Area percorsa dal fuoco su C.T.R. - Scala 1:12000

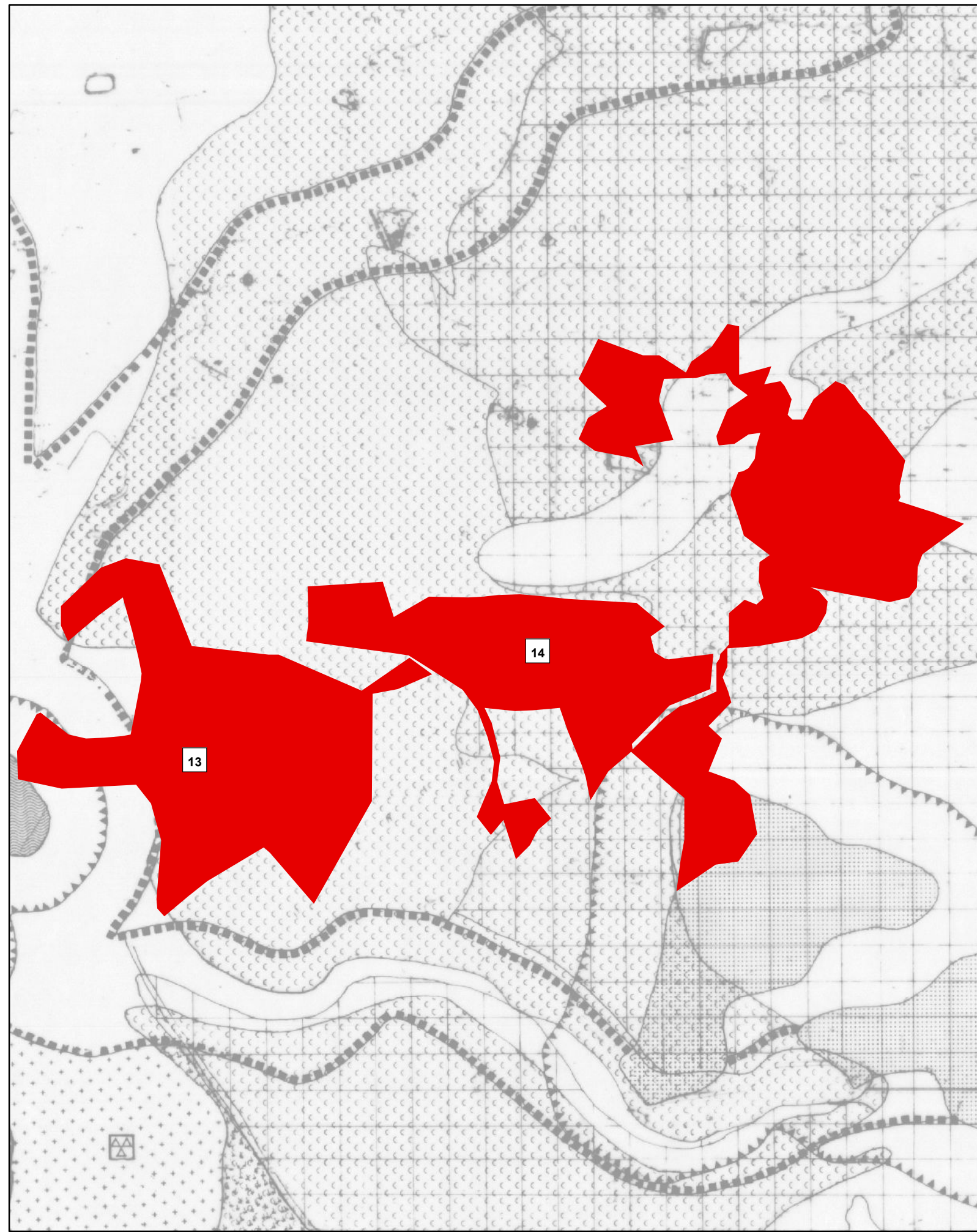

Area percorsa dal fuoco su Tav. 8.1 del P.R.G. vigente - Scala 1:12000

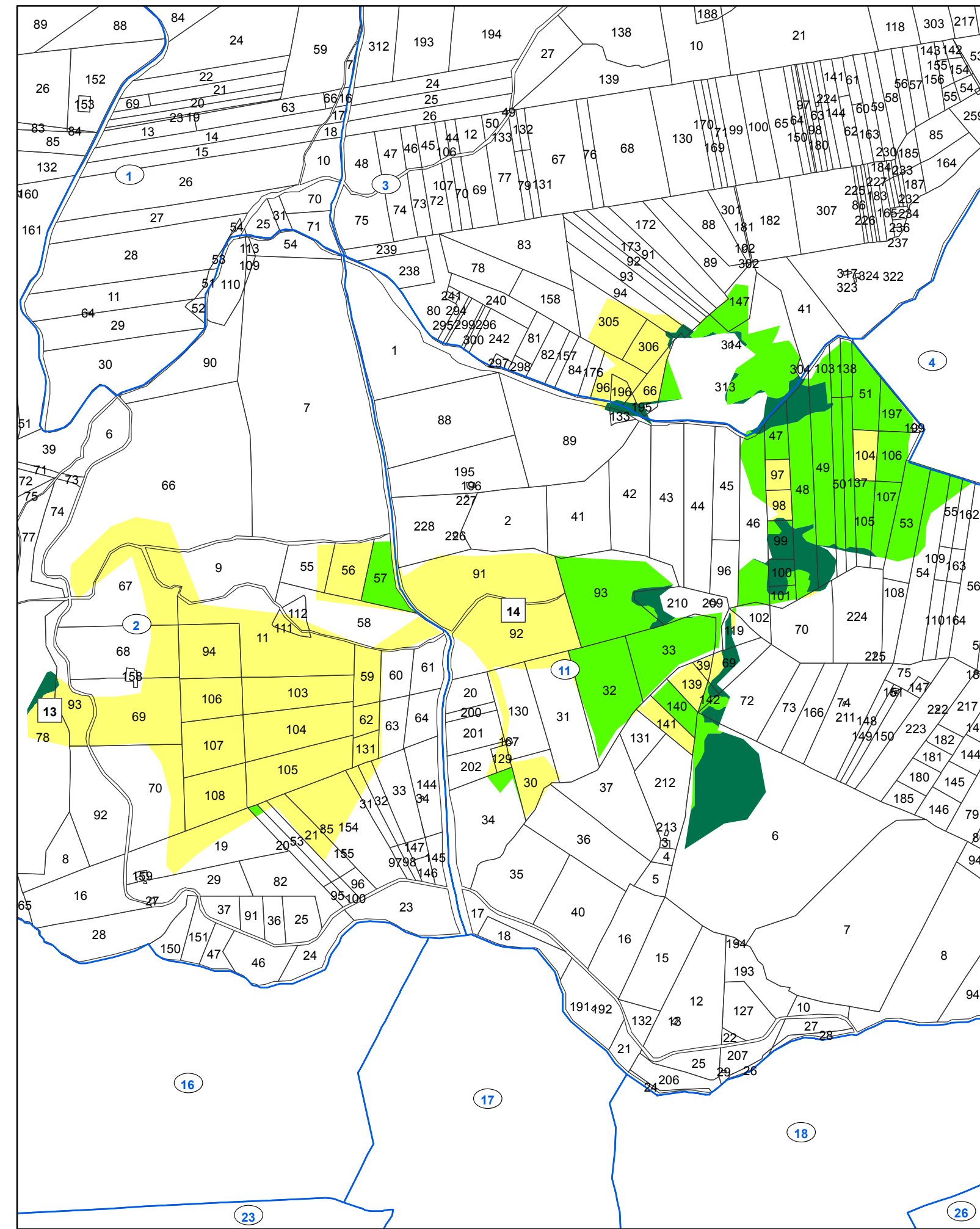

Area percorsa dal fuoco su catastale con vincoli ai sensi dell'art. 10 della L. 353/2000 - Scala 1:12000

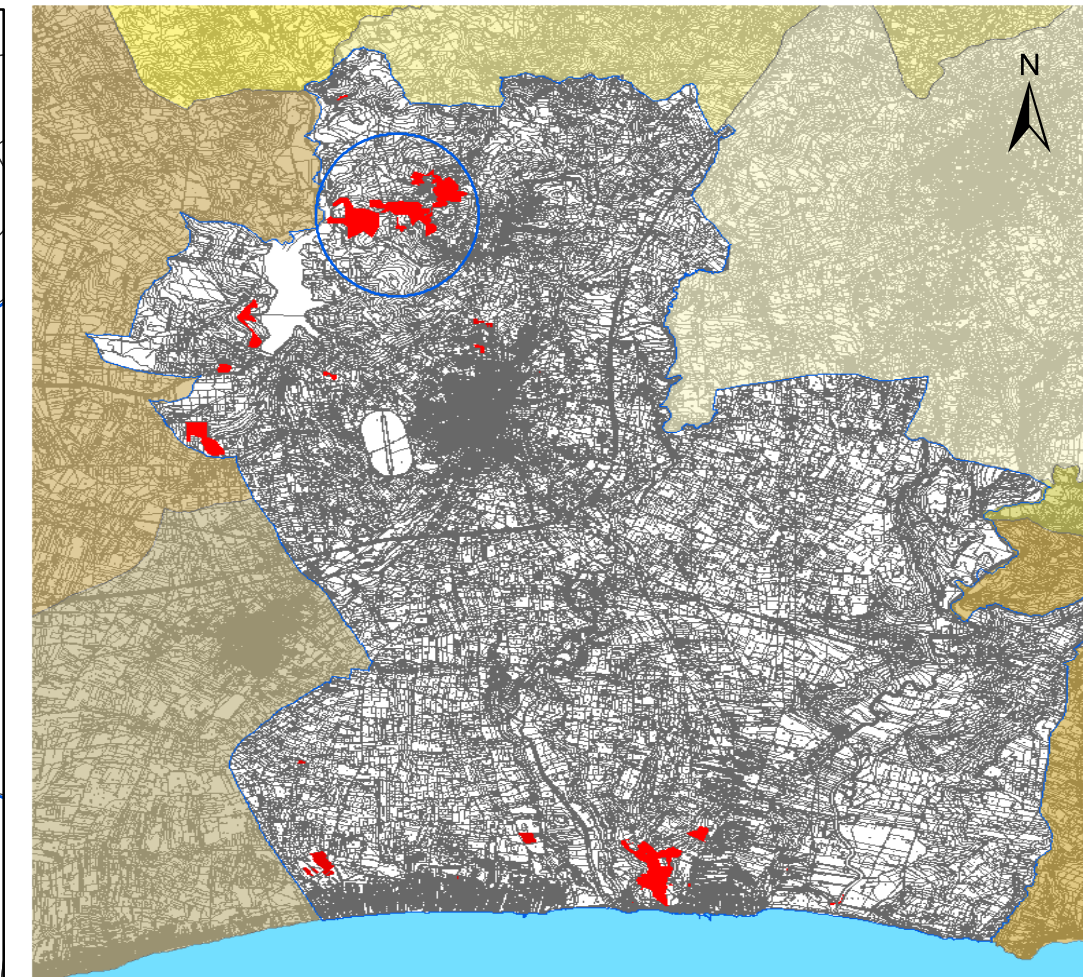

Rappresentazione sistema di coordinate Gaus-Boaga fuso EST (EPSG: 3004, Monte Mario Italy zone 2)  
"C.T.R. 10.000 - ATA 2007-2008"

**Legenda**

Particelle catastali percorse dal fuoco e vincolate ai sensi dell'art. 10 comma 1 L. 353 del 21/11/2000.

- boschi, fasce forestali e rimboschimenti (D.Lgs 227/01 e L.R. 16/96)
- pascolo
- particelle non vincolate
- aree percorse dal fuoco anno 2018

- |  |  |
|--|--|
| <span style="border: 1px solid black; padding: 2px;">1</span> Incendio del 30/05/2018  | <span style="border: 1px solid black; padding: 2px;">12</span> Incendio del 28/07/2018 |
| <span style="border: 1px solid black; padding: 2px;">2</span> Incendio del 31/05/2018  | <span style="border: 1px solid black; padding: 2px;">13</span> Incendio del 01/08/2018 |
| <span style="border: 1px solid black; padding: 2px;">3</span> Incendio del 24/06/2018  | <span style="border: 1px solid black; padding: 2px;">14</span> Incendio del 01/08/2018 |
| <span style="border: 1px solid black; padding: 2px;">4</span> Incendio del 26/06/2018  | <span style="border: 1px solid black; padding: 2px;">15</span> Incendio del 10/08/2018 |
| <span style="border: 1px solid black; padding: 2px;">5</span> Incendio del 28/06/2018  | <span style="border: 1px solid black; padding: 2px;">16</span> Incendio del 10/08/2018 |
| <span style="border: 1px solid black; padding: 2px;">6</span> Incendio del 02/07/2018  | <span style="border: 1px solid black; padding: 2px;">17</span> Incendio del 10/08/2018 |
| <span style="border: 1px solid black; padding: 2px;">7</span> Incendio del 15/07/2018  | <span style="border: 1px solid black; padding: 2px;">18</span> Incendio del 04/09/2018 |
| <span style="border: 1px solid black; padding: 2px;">8</span> Incendio del 20/07/2018  | <span style="border: 1px solid black; padding: 2px;">19</span> Incendio del 05/09/2018 |
| <span style="border: 1px solid black; padding: 2px;">9</span> Incendio del 20/07/2018  | <span style="border: 1px solid black; padding: 2px;">20</span> Incendio del 01/10/2018 |
| <span style="border: 1px solid black; padding: 2px;">10</span> Incendio del 20/07/2018 |  |
| <span style="border: 1px solid black; padding: 2px;">11</span> Incendio del 24/07/2018 |  |

- Perimetrazione fogli di mappa
- Numerazione fogli di mappa



Regione Siciliana  
**Città di Castelvetro**  
VII Direzione Organizzativa  
U.O. - Nodo S.I.T.R.



Anno 2018

**Catasto incendi** (aggiornamento anno 2018)  
"Art. 10 Legge n° 353/2000 e successive modifiche e integrazioni"

**Tav. 3.12**

- Aree percorse dal fuoco su:  
C.T.R. - P.R.G. - Catasto  
Scala 1:12.000

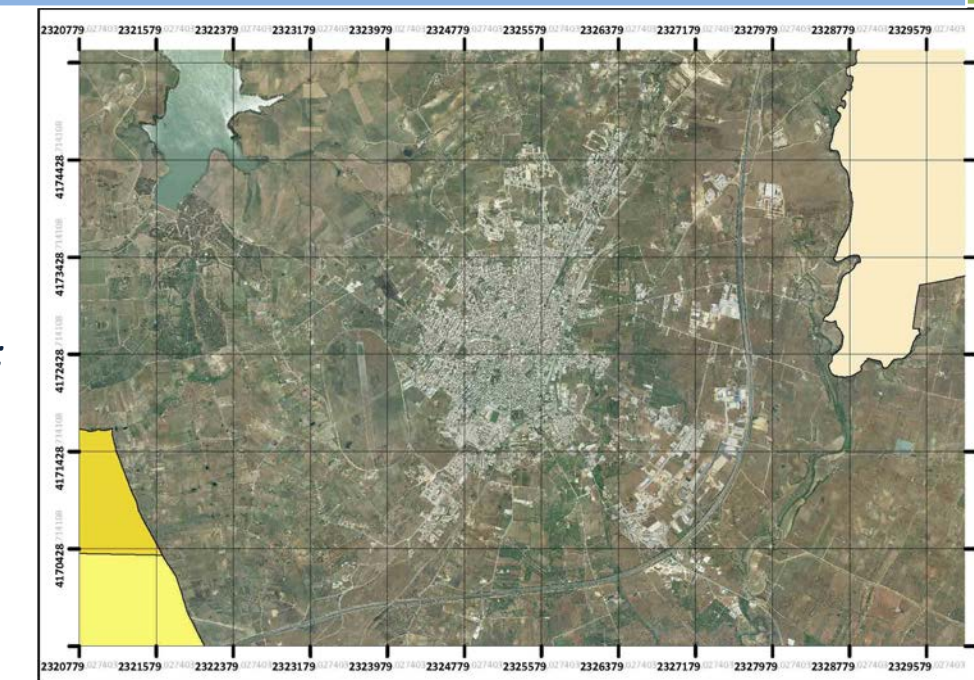

Il Sindaco

Dott. Vincenzo Alfano

Il Responsabile VII Direzione Organizzativa

Ing. Danilo La Rocca

Approvato: (elenco provvisorio)  
Delibera di G.M. n° 69 del 24/10/2019

Pubblicato:  
Dal 28/11/2019 al 27/12/2019

Approvato: (elenco definitivo)  
Delibera di G.M. n° 05 del 14/01/2020

Gruppo di progettazione:  
Responsabile Unico del Procedimento  
Tecnico GIS redattore  
Collaboratrice amministrativa

Geom. Matteo Catanzaro  
Geom. Maurizio Titone  
Sig.ra Enza Tilo tta