

Area percorsa dal fuoco su C.T.R. - Scala 1:2000

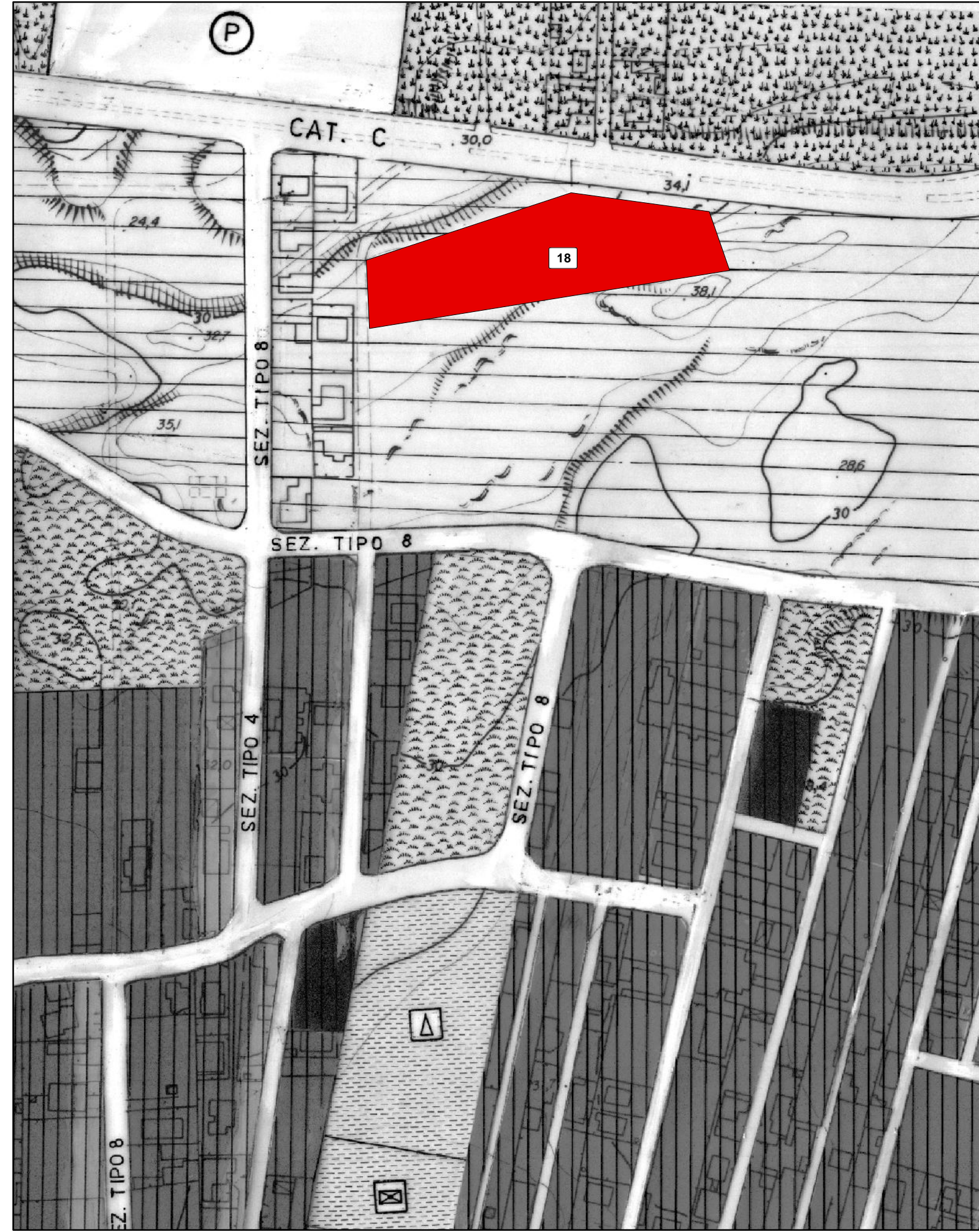

Area percorsa dal fuoco su Tav. 9.3a del P.R.G. vigente - Scala 1:2000



Area percorsa dal fuoco su catastale con vincoli ai sensi dell'art. 10 della L. 353/2000 - Scala 1:2000

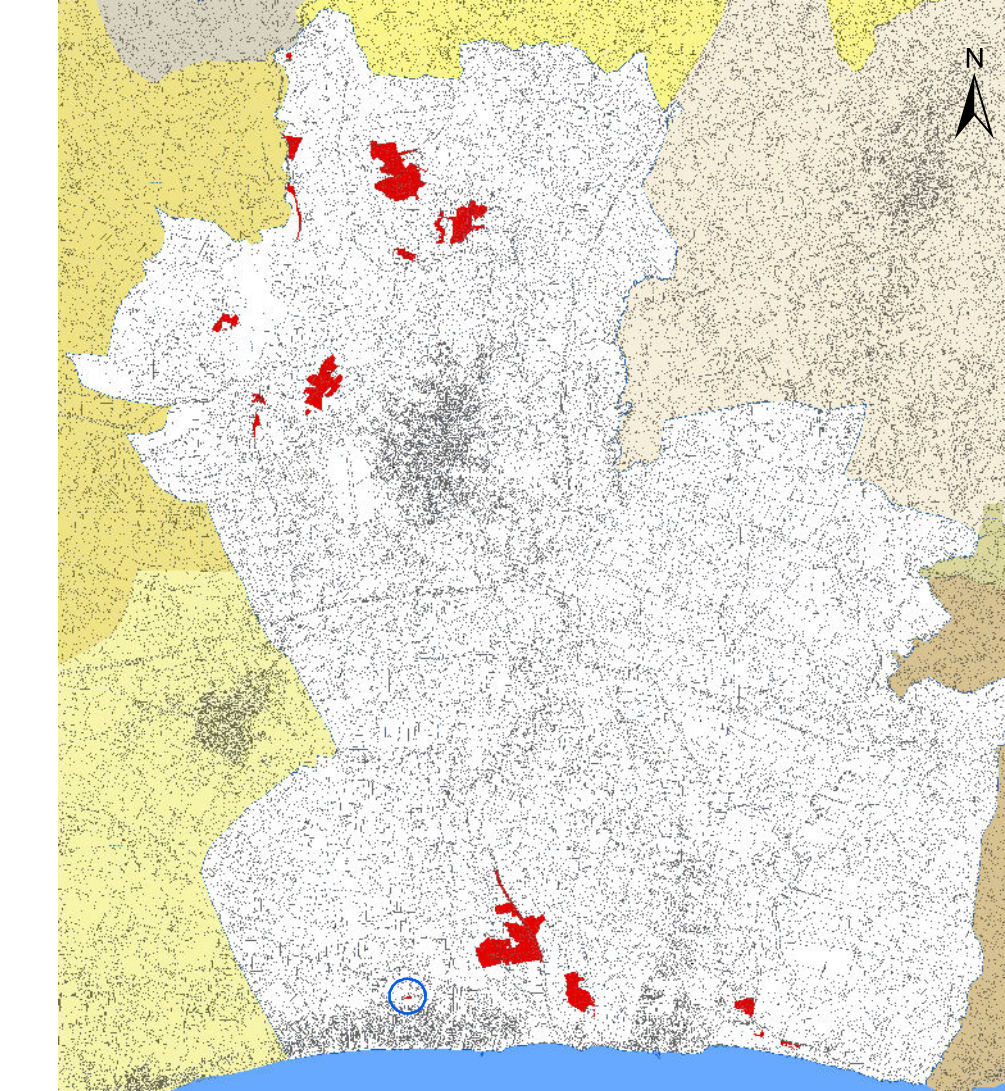

Rappresentazione sistema di coordinate Gaus-Boaga fuso EST (EPSG: 3004, Monte Mario Italy zone 2)  
"C.T.R. 10.000 - ATA 2007-2008

**Legenda**

Particelle catastali percorse dal fuoco e vincolate ai sensi dell'art. 10 comma1 L. 353 del 21/11/2000.

- bosco
- pascolo
- particelle non vincolate

- aree percorse dal fuoco 2016/2017

- |   |  |
|---|--|
| <ul style="list-style-type: none"> <li>1 Incendio del 29/05/2016</li> <li>2 Incendio del 09/06/2016</li> <li>3 Incendio del 14/06/2016</li> <li>4 Incendio del 18/06/2016</li> <li>5 Incendio del 18/06/2016</li> <li>6 Incendio del 21/06/2016</li> <li>7 Incendio del 08/07/2016</li> <li>8 Incendio del 14/07/2016</li> <li>9 Incendio del 02/08/2016</li> <li>10 Incendio del 02/08/2016</li> <li>11 Incendio del 03/08/2016</li> </ul> | <ul style="list-style-type: none"> <li>12 Incendio del 06/08/2016</li> <li>13 Incendio del 08/08/2016</li> <li>14 Incendio del 18/08/2016</li> <li>15 Incendio del 06/09/2016</li> <li>16 Incendio del 15/09/2016</li> <li>17 Incendio del 18/09/2016</li> <li>18 Incendio del 23/05/2017</li> <li>19 Incendio del 24/06/2017</li> <li>20 Incendio del 01/07/2017</li> <li>21 Incendio del 27/08/2017</li> </ul> |
|---|--|

- Perimetrazione fogli di mappa
- Numerazione fogli di mappa

**Catasto incendi** (aggiornamento anni 2016-2017)  
 "Art. 10 Legge n° 353/2000 e successive modifiche e integrazioni"

# Tav. 3.13

-Aree percorse dal fuoco su:  
 C.T.R. - P.R.G. - Catasto  
 Scala 1:2.000

- identificativo incendio n. 18 del 23/05/2017;

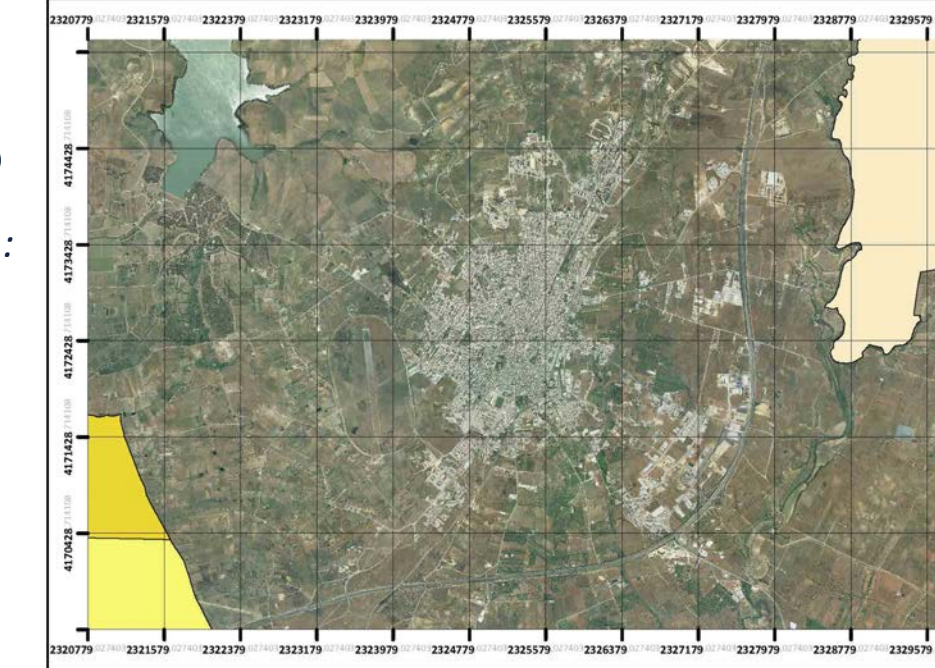

Commissione Straordinaria

Dott. *Cacamo Salvatore*  
 Dott.ssa *Borbone Elisa*  
 Dott.ssa *Musca Concetta Maria*

Dirigente ad interim  
 Il Settore Servizi Tecnici

Dott. *Andrea Antonino Di Como*

Gruppo di progettazione:

Responsabile e referente  
 del procedimento  
 Tecnico GIS redattore  
 Collaboratrice amministrativa

Dott. *Michele Calderera*  
 Geom. *Maurizio Titone*  
 Sig.ra *Enza Tilotta*

**Approvato:** (elenco provvisorio)  
 Delibera di G.M. n° 73 del 03/05/2018

**Pubblicato:**  
 Dal 07/05/2018 al 05/06/2018

**Approvato:** (elenco definitivo)  
 Delibera di G.M. n° 132 del 12/07/2018