

Area percorsa dal fuoco su C.T.R. - Scala 1:2000

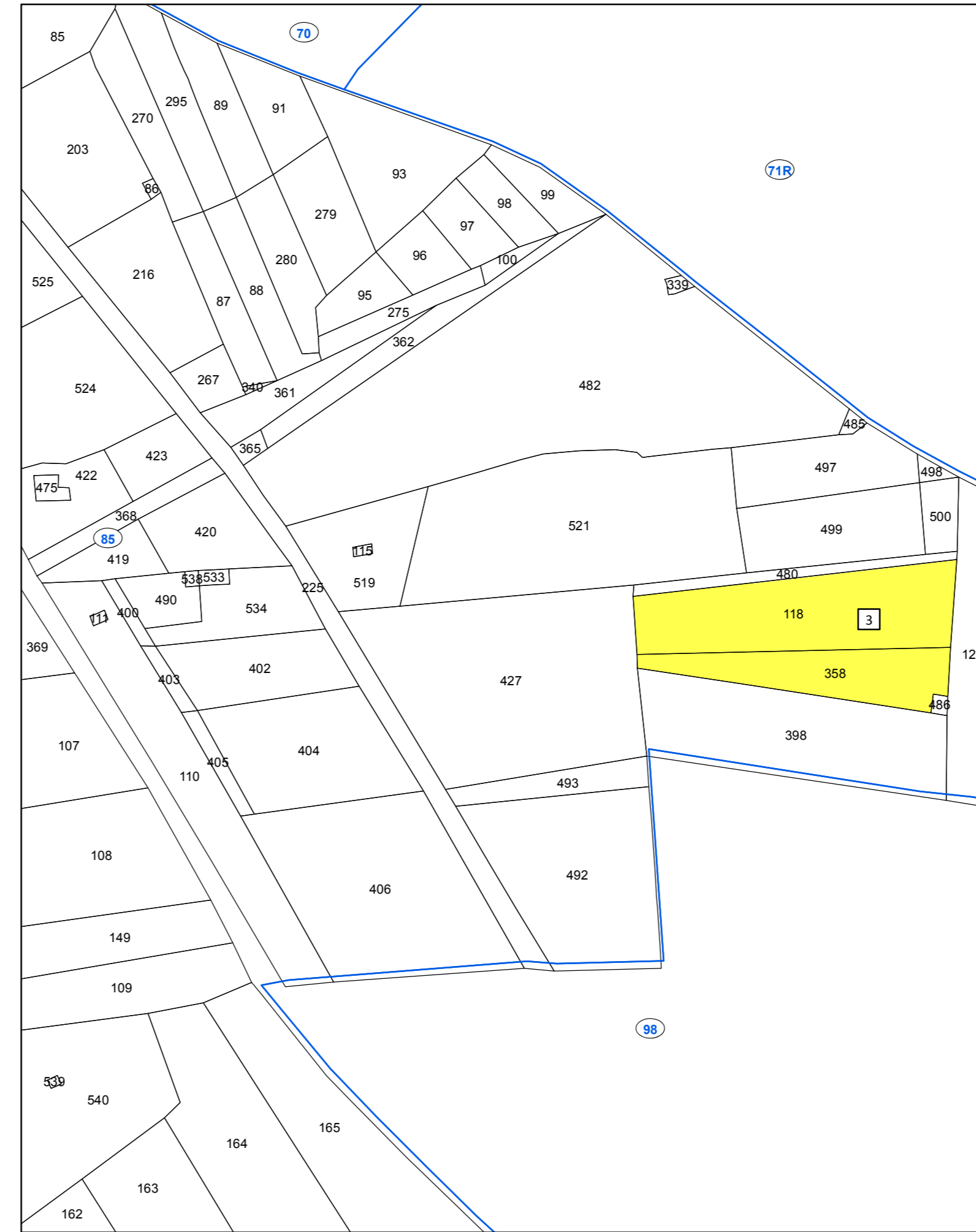

Area percorsa dal fuoco su Tav. 9.1.c del P.R.G. vigente - Scala 1:2000



Area percorsa dal fuoco su catastale con vincoli ai sensi dell'art. 10 della L. 353/2000 - Scala 1:2000

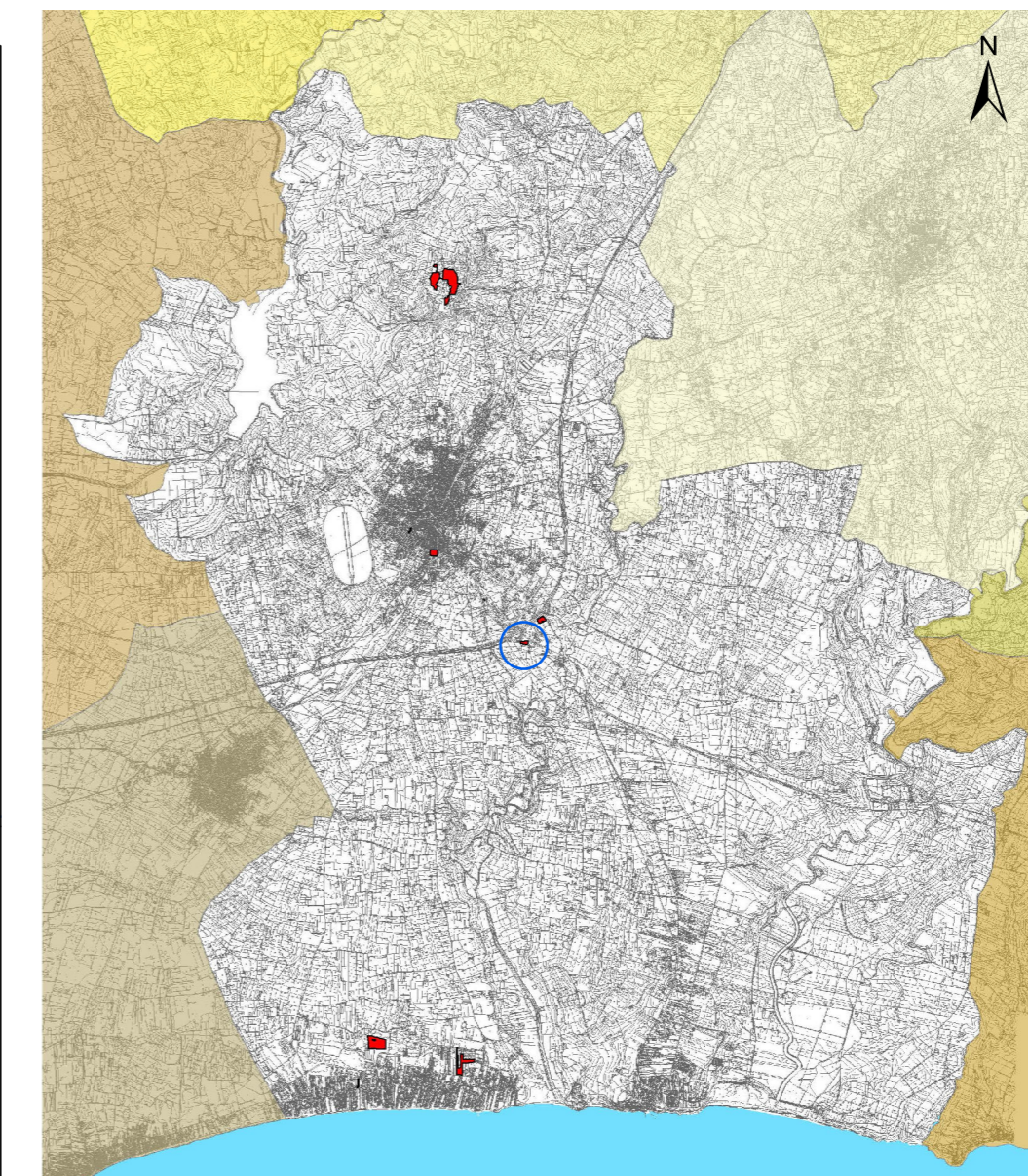

Rappresentazione sistema di coordinate Gaus-Boaga fuso EST (EPSG: 3004, Monte Mario Italy zone 2)
"C.T.R. 10.000 - ATA 2007-2008"

Legenda

Particelle catastali percorse dal fuoco e vincolate ai sensi dell'art. 10 comma1 L. 353 del 21/11/2000.

- boschi, fasce forestali e rimboscimenti (D.Lgs 227/01 e L.R. 16/96)
- pascolo
- particelle non vincolate
- aree percorse dal fuoco anno 2019

- 1 Incendio del 18/06/2019
- 2 Incendio del 22/06/2019
- 3 Incendio del 25/06/2019
- 4 Incendio del 30/06/2019
- 5 Incendio del 01/08/2019
- 6 Incendio del 15/08/2019
- 7 Incendio del 19/08/2019
- 8 Incendio del 18/09/2019
- 9 Incendio del 23/09/2019

- Perimetrazione fogli di mappa
- 70 Numerazione fogli di mappa



Regione Siciliana
Città di Castelvetrano
VII Direzione Organizzativa
U.O. - Nodo S.I.T.R.



Anno 2019

Catasto incendi (aggiornamento anno 2019)
"Art. 10 Legge n° 353/2000 e successive modifiche e integrazioni"

Tav. 3.3

-Aree percorse dal fuoco su:
C.T.R. - P.R.G. - Catasto
Scala 1:2.000

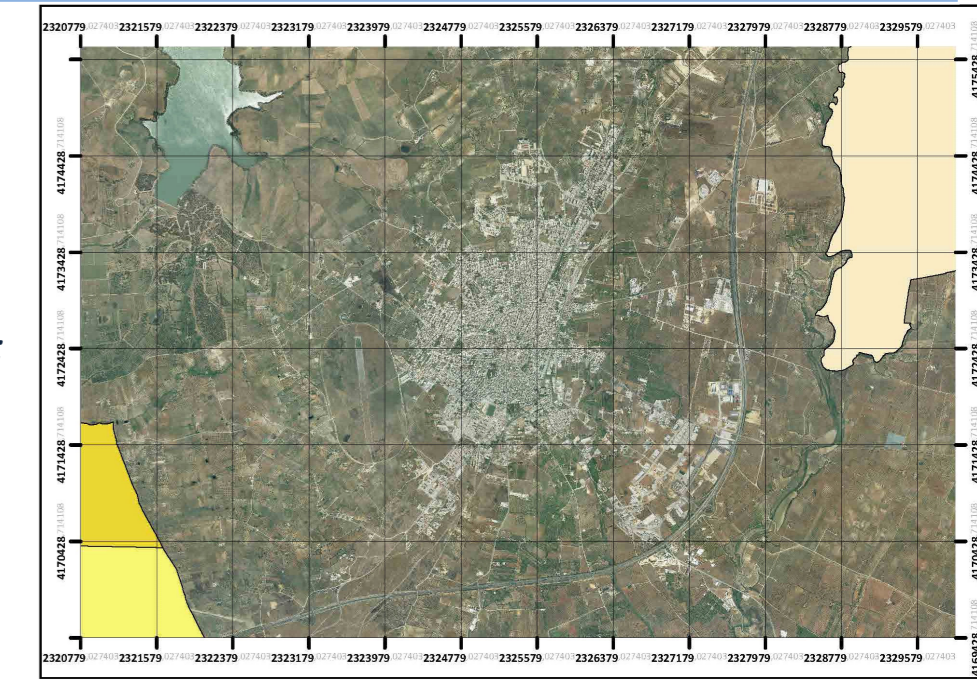

Il Sindaco

Dott. Vincenzo Alfano

Il Responsabile VII Direzione Organizzativa

Ing. Danilo La Rocca

Approvato: (elenco provvisorio)
Delibera di G.M. n° 19 del 19/02/2021

Pubblicato:
Dal 22/02/2021 al 24/03/2021

Approvato: (elenco definitivo)
Delibera di G.M. n° 79 del 13/04/2021

Gruppo di progettazione:

Responsabile Unico del Procedimento
Tecnico GIS redattore
Collaboratrice amministrativa

Geom. Matteo Catanzaro
Geom. Maurizio Titone
Sig.ra Enza Tilotta