

Area percorsa dal fuoco su C.T.R. - Scala 1:5000

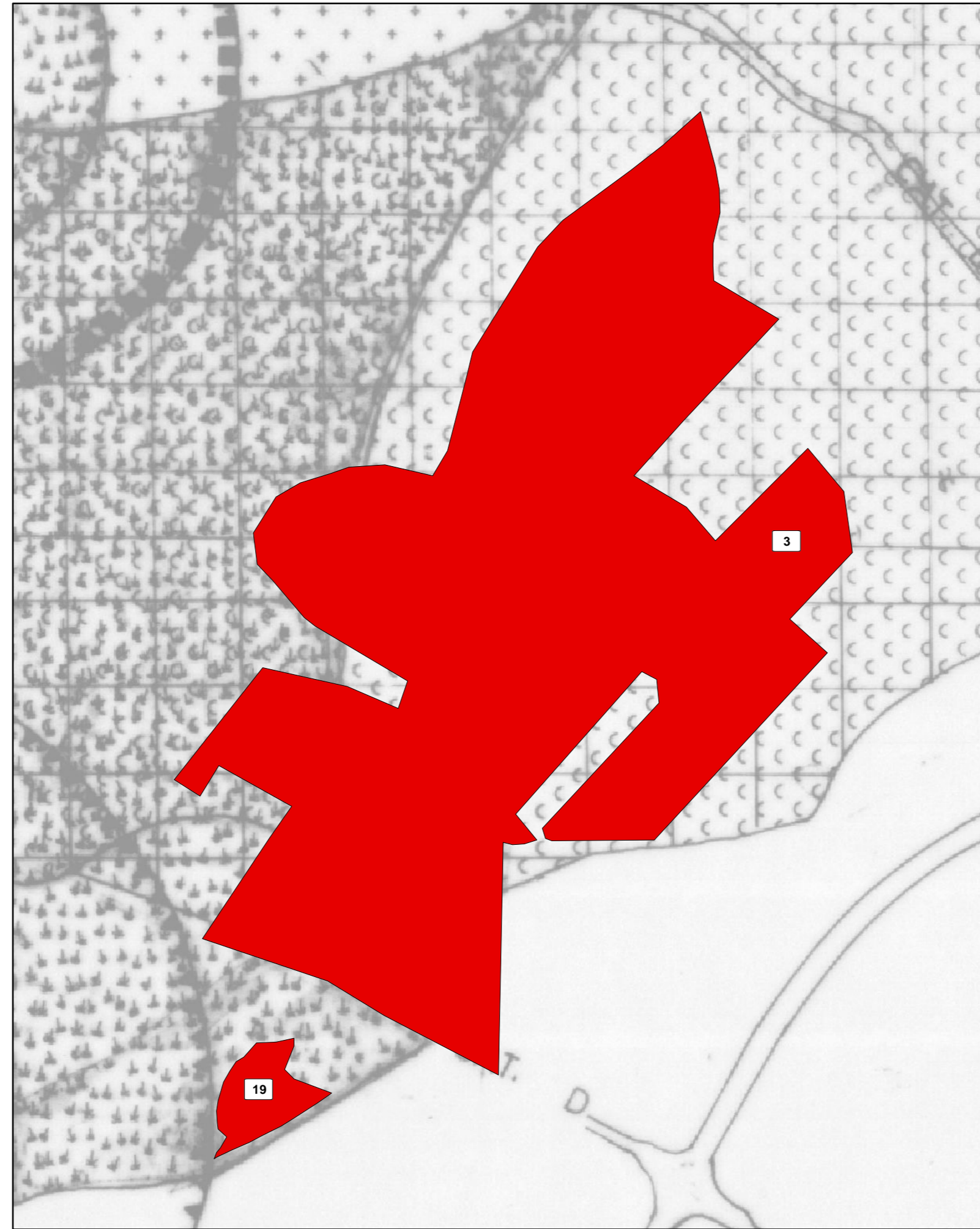

Area percorsa dal fuoco su Tav. 8.1 del P.R.G. vigente - Scala 1:5000

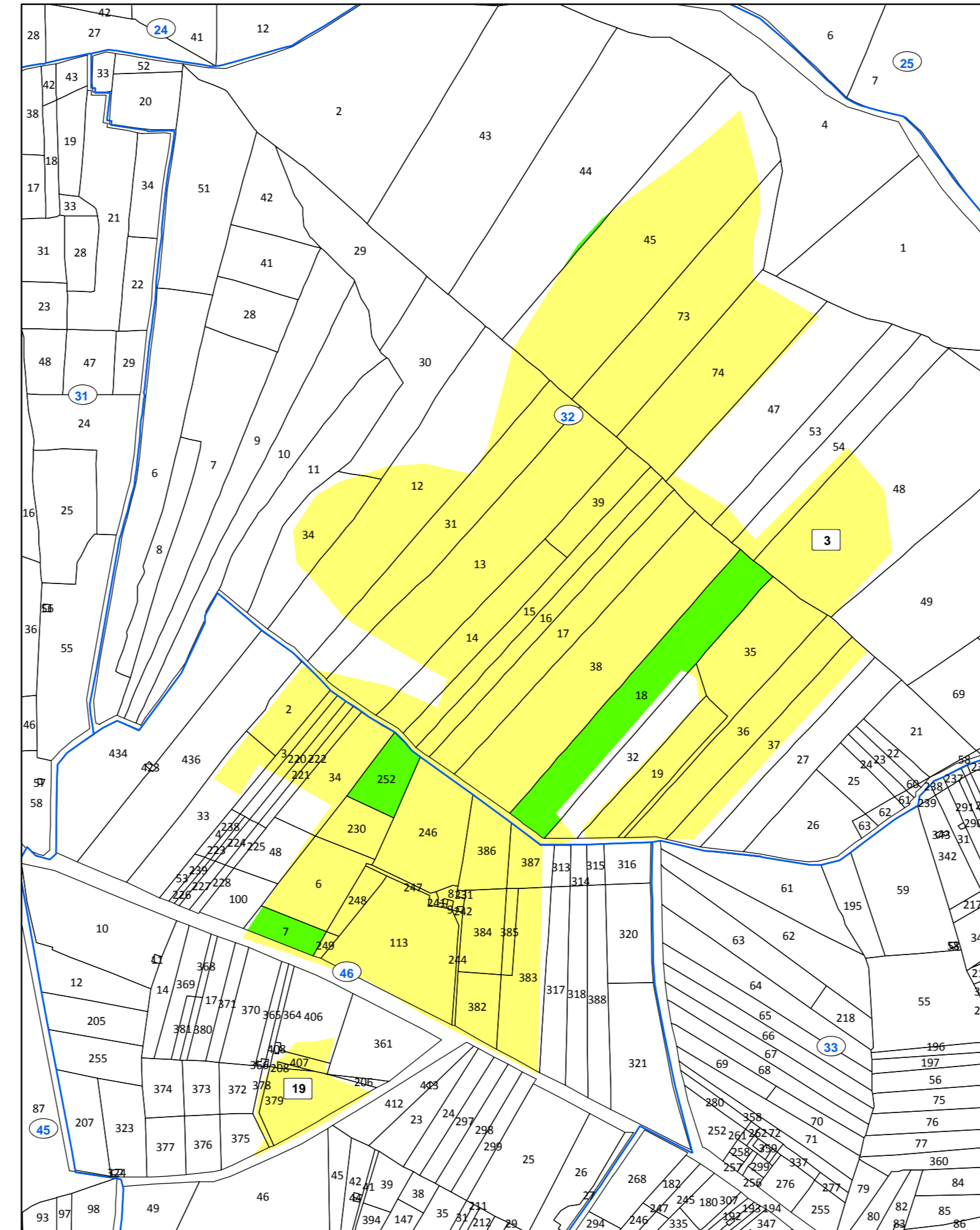

Area percorsa dal fuoco su catastale con vincoli ai sensi dell'art. 10 della L. 353/2000 - Scala 1:5000

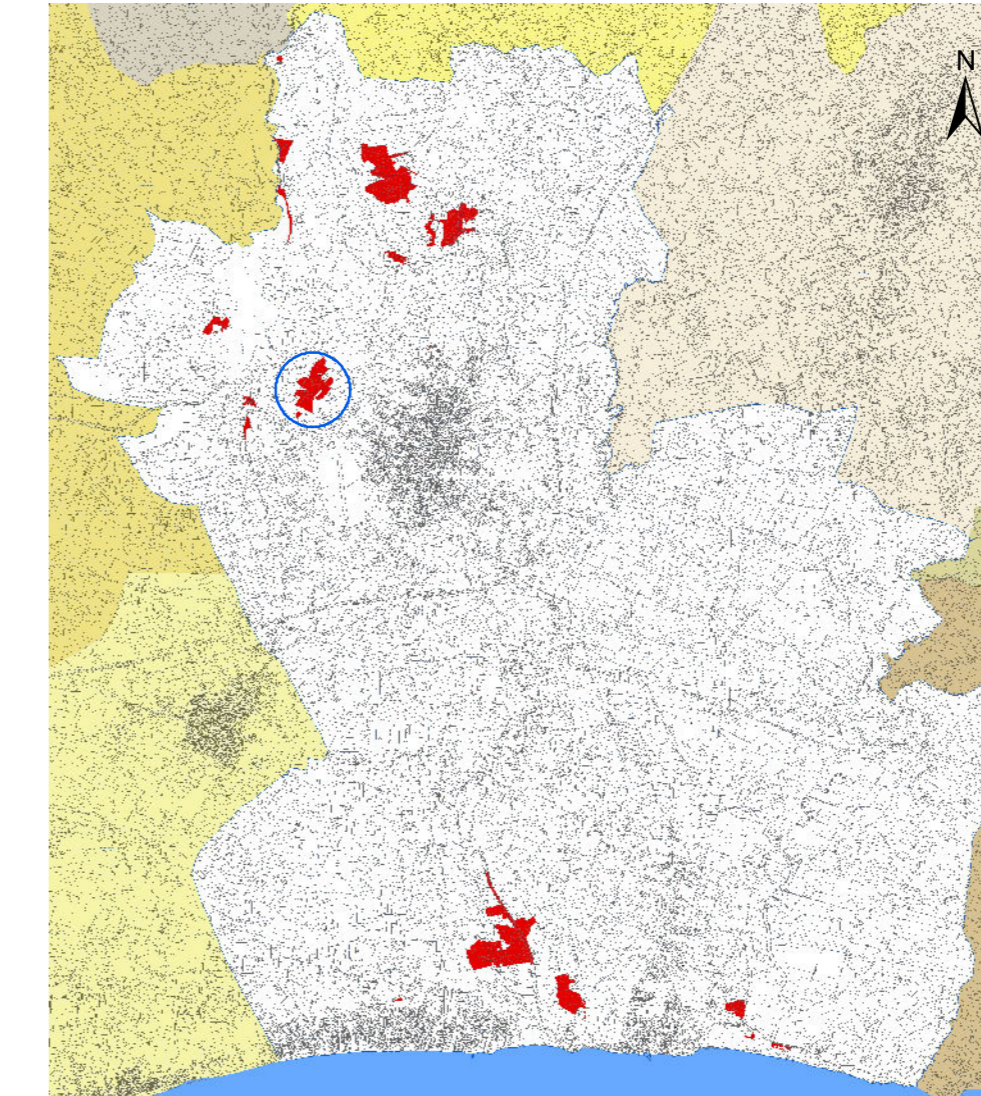

Rappresentazione sistema di coordinate Gaus-Boaga fuso EST (EPSG: 3004, Monte Mario Italy zone 2)
"C.T.R. 10.000 - ATA 2007-2008

Legenda

Particelle catastali percorse dal fuoco e vincolate ai sensi dell'art. 10 comma1 L. 353 del 21/11/2000.

- bosco
- pascolo
- particelle non vincolate

- aree percorse dal fuoco 2016/2017

- | | |
|--|--|
| 1 Incendio del 29/05/2016 | 12 Incendio del 06/08/2016 |
| 2 Incendio del 09/06/2016 | 13 Incendio del 08/08/2016 |
| 3 Incendio del 14/06/2016 | 14 Incendio del 18/08/2016 |
| 4 Incendio del 18/06/2016 | 15 Incendio del 06/09/2016 |
| 5 Incendio del 18/06/2016 | 16 Incendio del 15/09/2016 |
| 6 Incendio del 21/06/2016 | 17 Incendio del 18/09/2016 |
| 7 Incendio del 08/07/2016 | 18 Incendio del 23/05/2017 |
| 8 Incendio del 14/07/2016 | 19 Incendio del 24/06/2017 |
| 9 Incendio del 02/08/2016 | 20 Incendio del 01/07/2017 |
| 10 Incendio del 02/08/2016 | 21 Incendio del 27/08/2017 |
| 11 Incendio del 03/08/2016 | |

- Perimetrazione fogli di mappa
- Numerazione fogli di mappa



Regione Siciliana
Città di Castelvetro
Il Settore – Servizi Tecnici

3° Servizio "Pianificazione del Territorio e S.I.T.R.



2016/2017

Catasto incendi (aggiornamento anni 2016-2017)
"Art. 10 Legge n° 353/2000 e successive modifiche e integrazioni"

Tav. 3.3

-Aree percorse dal fuoco su:
C.T.R. - P.R.G. - Catasto
Scala 1:5.000

- identificativo incendio n. 3 del 14/06/2016;
- identificativo incendio n. 19 del 24/06/2017;

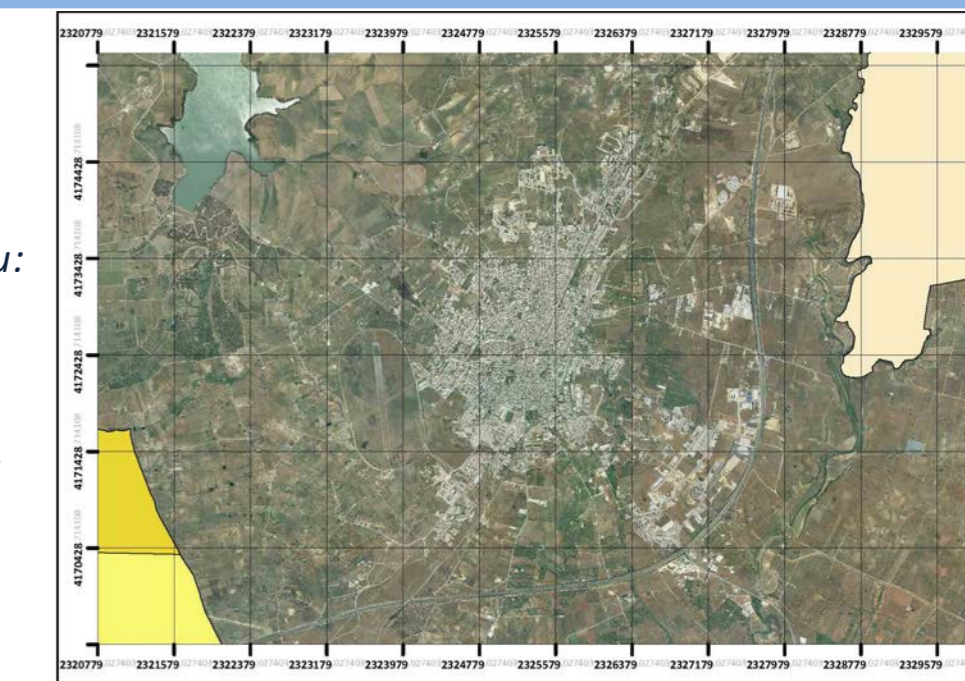

Commissione Straordinaria

Dott. *Cacamo Salvatore*
Dott.ssa *Borbone Elisa*
Dott.ssa *Musca Concetta Maria*

Dirigente ad interim
Il Settore Servizi Tecnici

Dott. *Andrea Antonino Di Como*

Gruppo di progettazione:

Responsabile e referente
del procedimento
Tecnico GIS redattore
Collaboratrice amministrativa

Dott. *Michele Caldarera*
Geom. *Maurizio Titone*
Sig.ra *Enza Tilotta*

Approvato: (elenco provvisorio)
Delibera di G.M. n° 73 del 03/05/2018

Publicato:
Dal 07/05/2018 al 05/06/2018

Approvato: (elenco definitiva)
Delibera di G.M. n° 132 del 12/07/2018