

Area percorsa dal fuoco su C.T.R. - Scala 1:5000

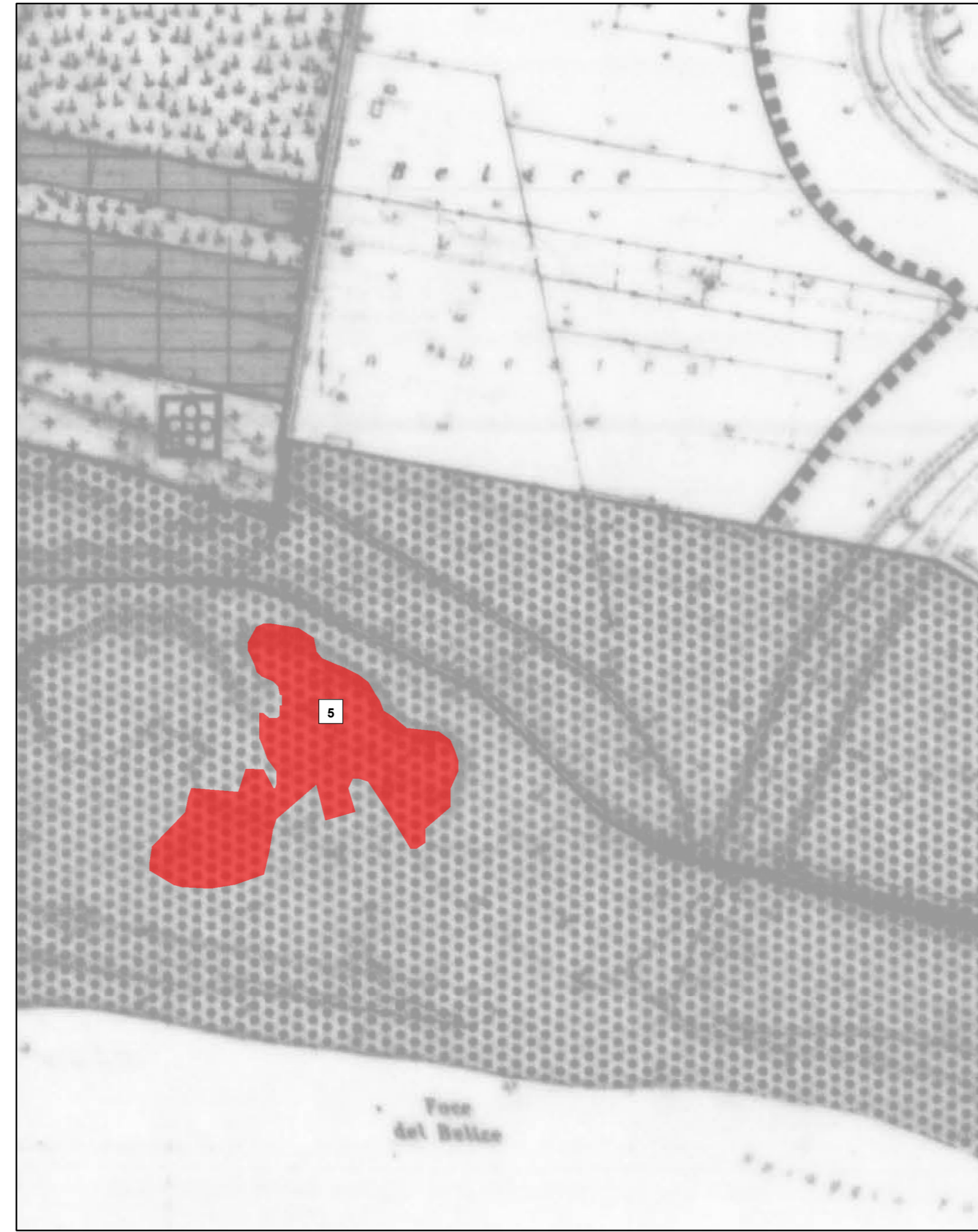

Area percorsa dal fuoco su Tav. 8.2 del P.R.G. vigente - Scala 1:5000

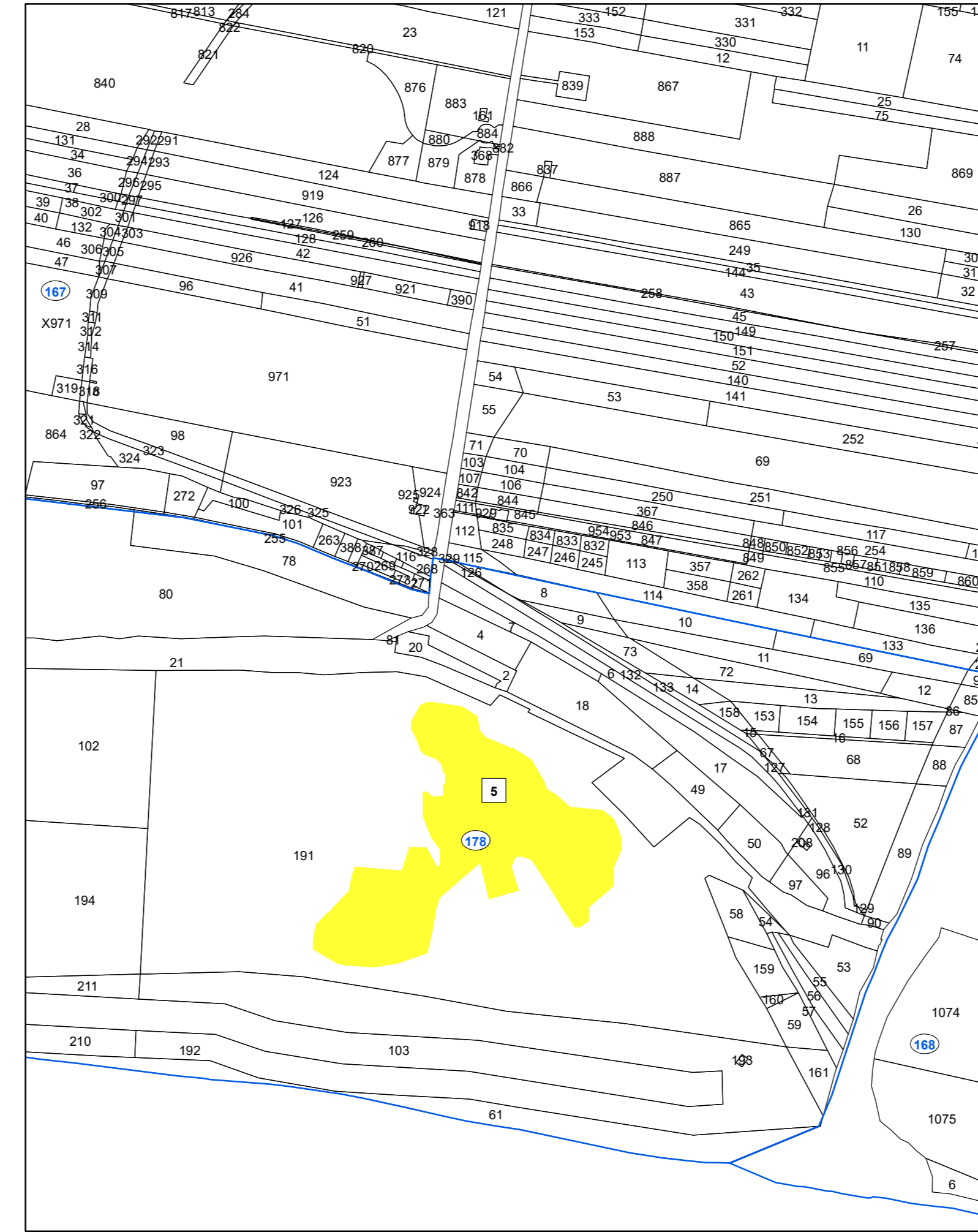

Area percorsa dal fuoco su catastale con vincoli ai sensi dell'art. 10 della L. 353/2000 - Scala 1:5000

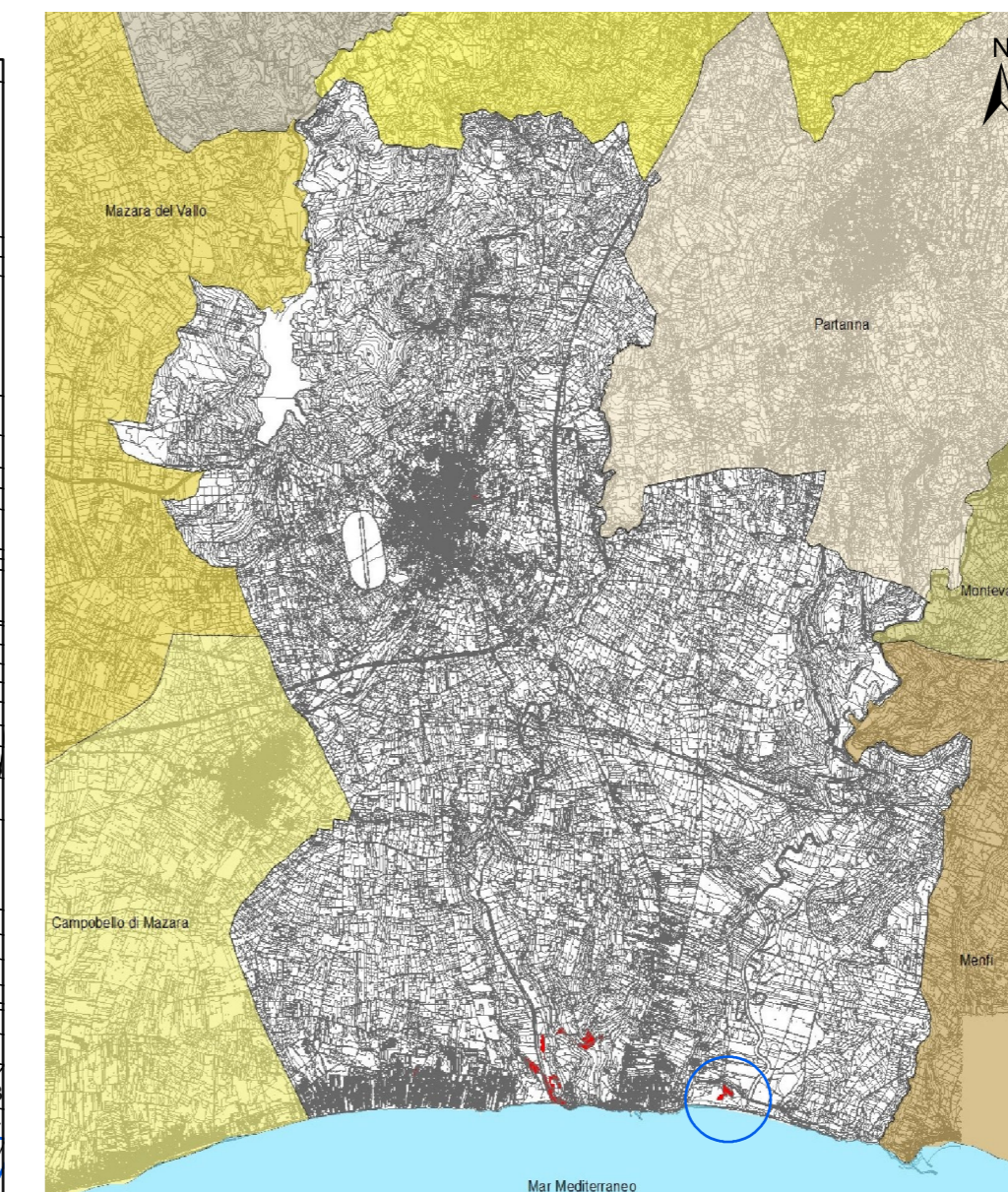

Rappresentazione sistema di coordinate Gaus-Boaga fuso EST (EPSG: 3004, Monte Mario Italy zone 2)
"C.T.R. 10.000 - ATA 2007-2008"

Legenda

Particelle catastali percorse dal fuoco e vincolate ai sensi dell'art. 10 comma 1 L. 353 del 21/11/2000.

- boschi, fasce forestali e rimboschimenti (D.Lgs 227/01 e L.R. 16/96)
- pascolo
- particelle non vincolate

- aree percorse dal fuoco anno 2020

- 1 Incendio del 27/05/2020
- 2 Incendio del 27/07/2020
- 3 Incendio del 16/08/2020
- 4 Incendio del 20/08/2020
- 5 Incendio del 23/08/2020
- 6 Incendio del 29/08/2020
- 7 Incendio del 31/08/2020
- 8 Incendio del 26/09/2020

- Perimetrazione fogli di mappa
- Numerazione fogli di mappa



Regione Siciliana
Città di Castelvetrano
VII Direzione Organizzativa
U.O. - Nodo S.I.T.R.



Anno 2020

Catasto incendi (aggiornamento anno 2020)
"Art. 10 Legge n° 353/2000 e successive modifiche e integrazioni"

Tav. 3.4

-Aree percorse dal fuoco su:
C.T.R. - P.R.G. - Catasto
Scala 1:5.000

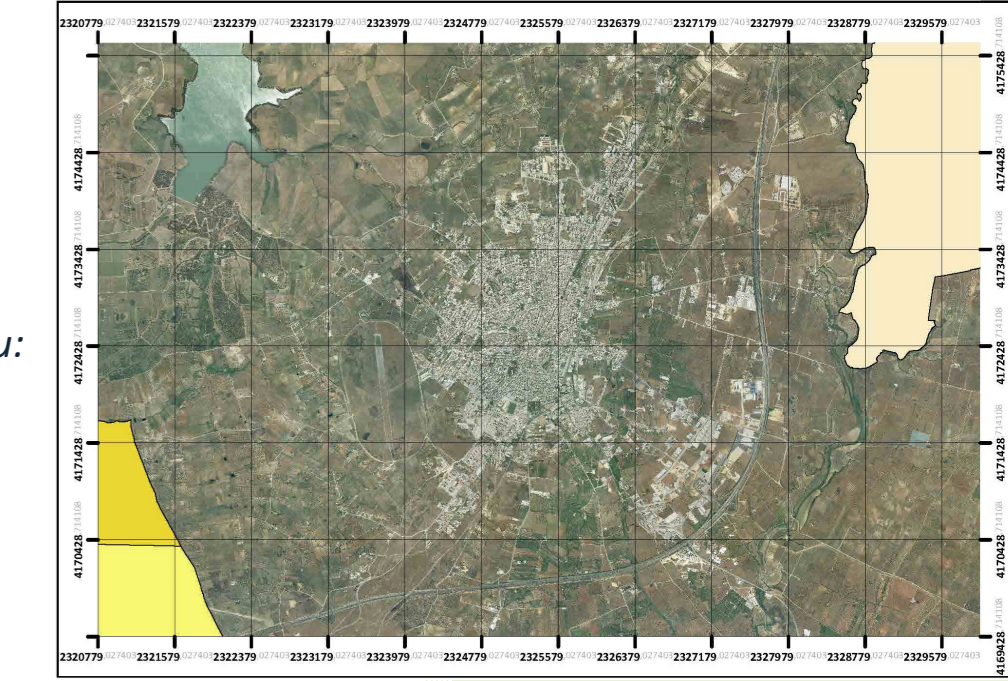

Il Sindaco

Dott. Vincenzo Alfano

Il Responsabile VII Direzione Organizzativa

Geom. Matteo Catanzaro

Il R.U.P. e Tecnico GIS redattore

Geom. Maurizio Titone

Approvato: (elenco provvisorio)
Delibera di G.M. n° 236 del 13/10/2021

Pubblicato:
Dal 14/10/2021 al 13/11/2021

Approvato: (elenco definitivo)
Delibera di G.M. n° 278 del 24/11/2021