

Area percorsa dal fuoco su C.T.R. - Scala 1:1000

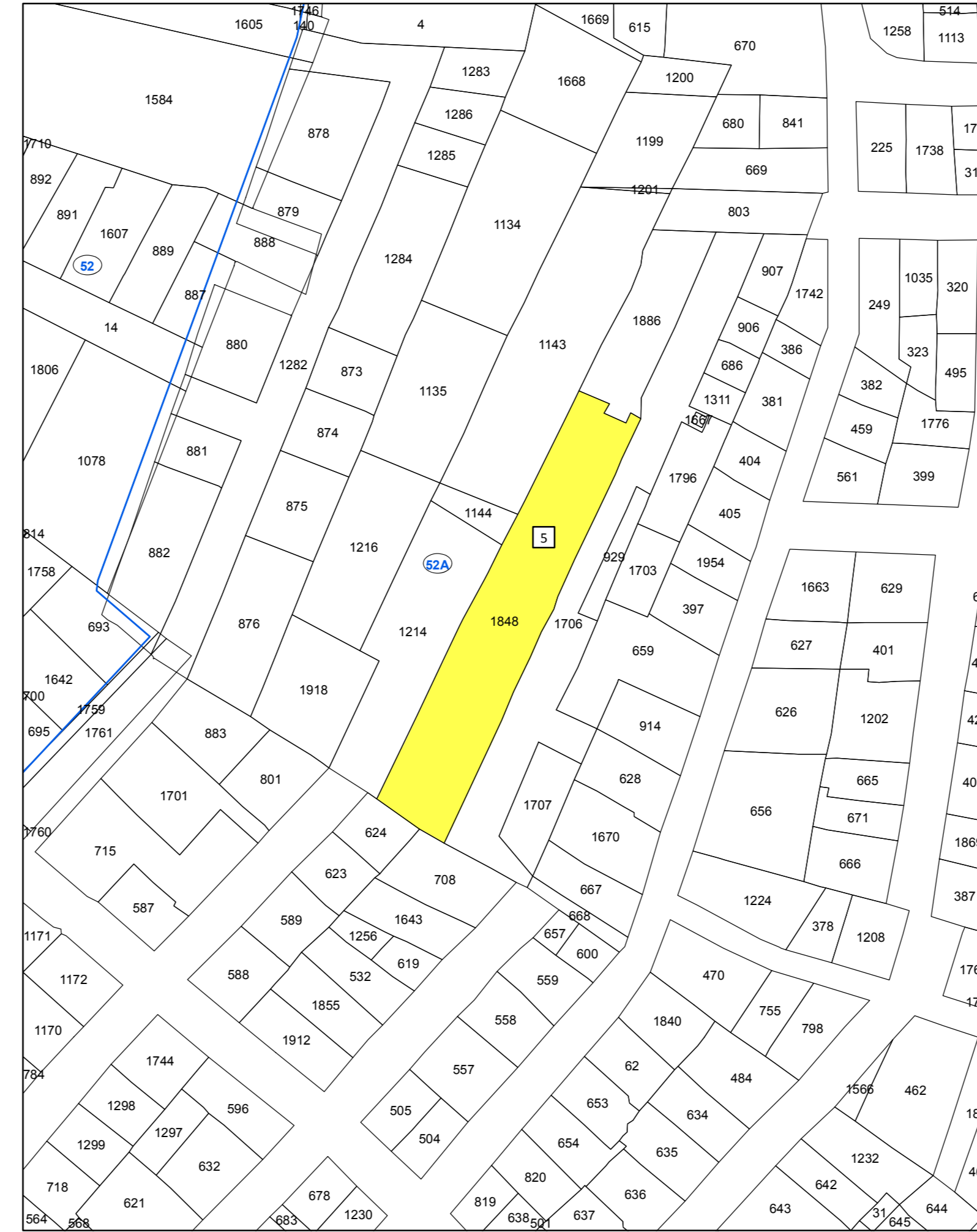

Area percorsa dal fuoco su Tav. 9.1.b del P.R.G. vigente - Scala 1:1000



Area percorsa dal fuoco su catastale con vincoli ai sensi dell'art. 10 della L. 353/2000 - Scala 1:1000

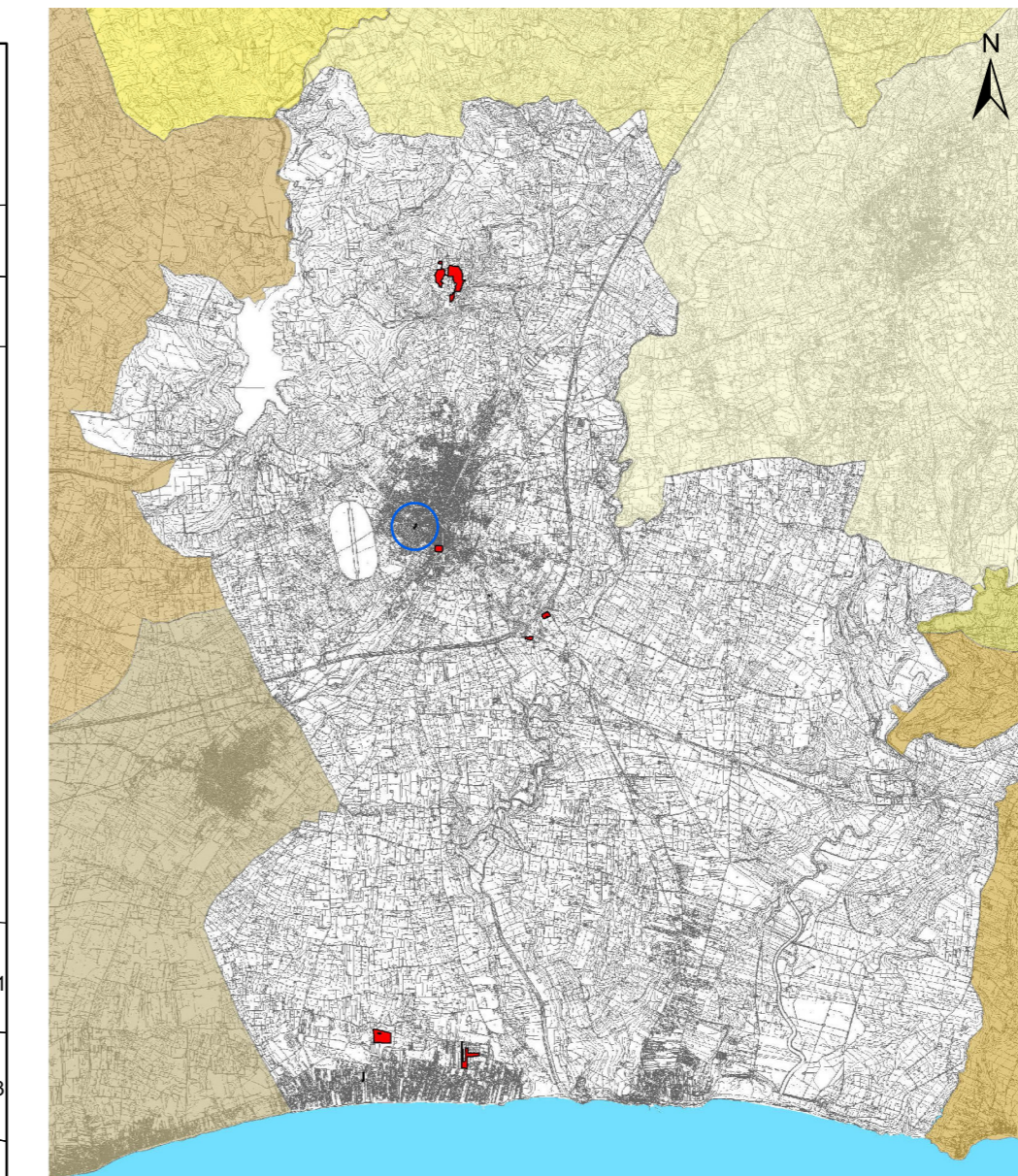

Rappresentazione sistema di coordinate Gaus-Boaga fuso EST (EPSG: 3004, Monte Mario Italy zone 2)
"C.T.R. 10.000 - ATA 2007-2008"

Legenda

Particelle catastali percorse dal fuoco e vincolate ai sensi dell'art. 10 comma1 L. 353 del 21/11/2000.

- boschi, fasce forestali e rimboscimenti (D.Lgs 227/01 e L.R. 16/96)
- pascolo
- particelle non vincolate
- aree percorse dal fuoco anno 2019

- aree percorse dal fuoco anno 2019

- | | |
|---|-------------------------|
| 1 | Incendio del 18/06/2019 |
| 2 | Incendio del 22/06/2019 |
| 3 | Incendio del 25/06/2019 |
| 4 | Incendio del 30/06/2019 |
| 5 | Incendio del 01/08/2019 |
| 6 | Incendio del 15/08/2019 |
| 7 | Incendio del 19/08/2019 |
| 8 | Incendio del 18/09/2019 |
| 9 | Incendio del 23/09/2019 |

- Perimetrazione fogli di mappa
- Numerazione fogli di mappa



Regione Siciliana
Città di Castelvetro
VII Direzione Organizzativa
U.O. - Nodo S.I.T.R.



Anno 2019

Catasto incendi (aggiornamento anno 2019)
"Art. 10 Legge n° 353/2000 e successive modifiche e integrazioni"

Tav. 3.5

-Aree percorse dal fuoco su:
C.T.R. - P.R.G. - Catasto
Scala 1:1.000

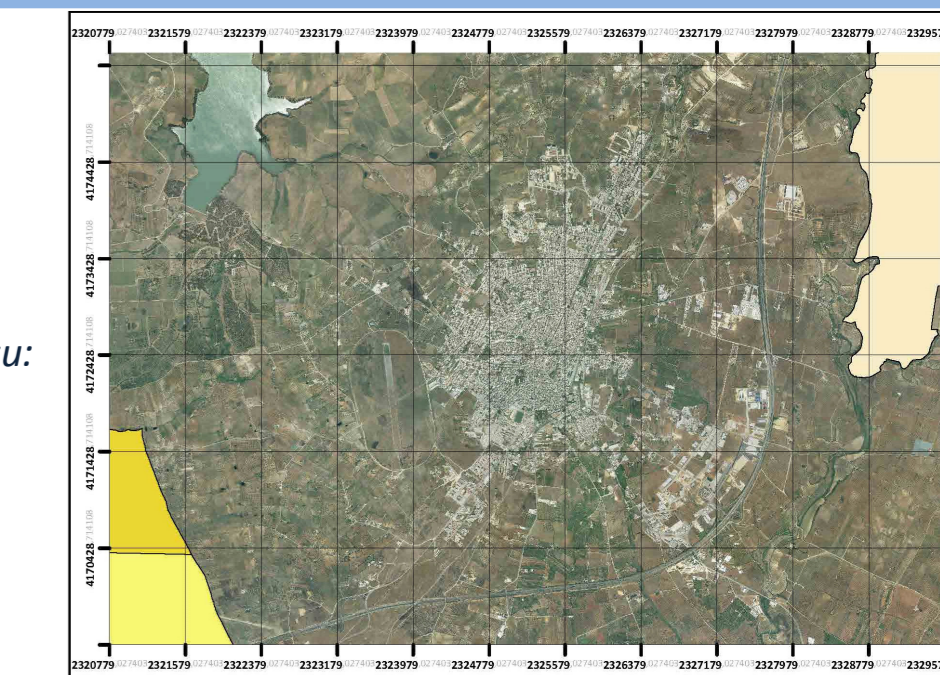

Il Sindaco

Dott. Vincenzo Alfano

Il Responsabile VII Direzione Organizzativa

Ing. Danilo La Rocca

Approvato: (elenco provvisorio)

Delibera di G.M. n° 19 del 19/02/2021

Pubblicato:

Dal 22/02/2021 al 24/03/2021

Approvato: (elenco definitivo)

Delibera di G.M. n° 79 del 13/04/2021

Gruppo di progettazione:

Responsabile Unico del Procedimento
Tecnico GIS redattore
Collaboratrice amministrativa

Geom. Matteo Catanzaro
Geom. Maurizio Titone
Sig.ra Enza Tilotta