

Area percorsa dal fuoco su C.T.R. - Scala 1:2000

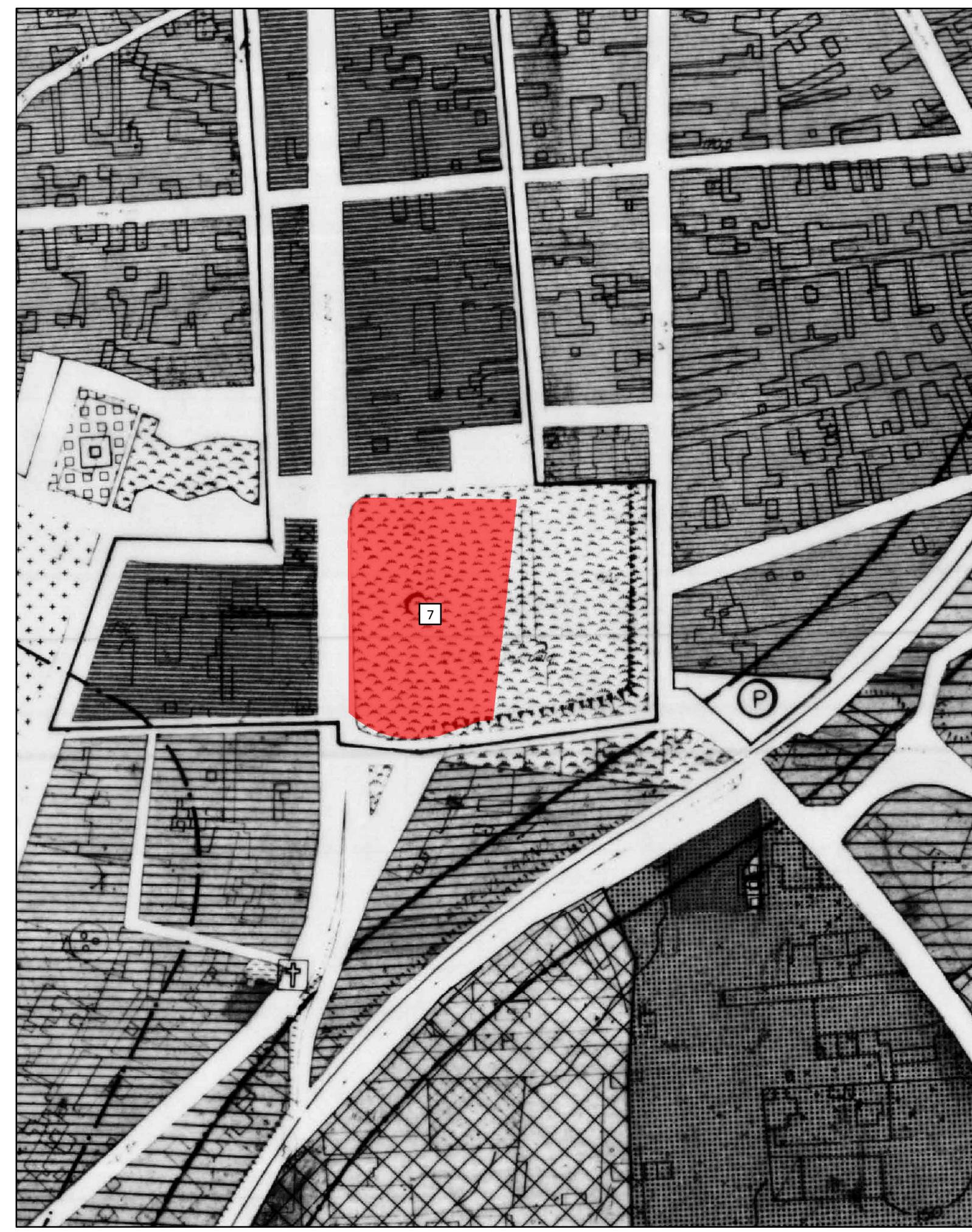

Area percorsa dal fuoco su Tav. 9.1.b del P.R.G. vigente - Scala 1:2000

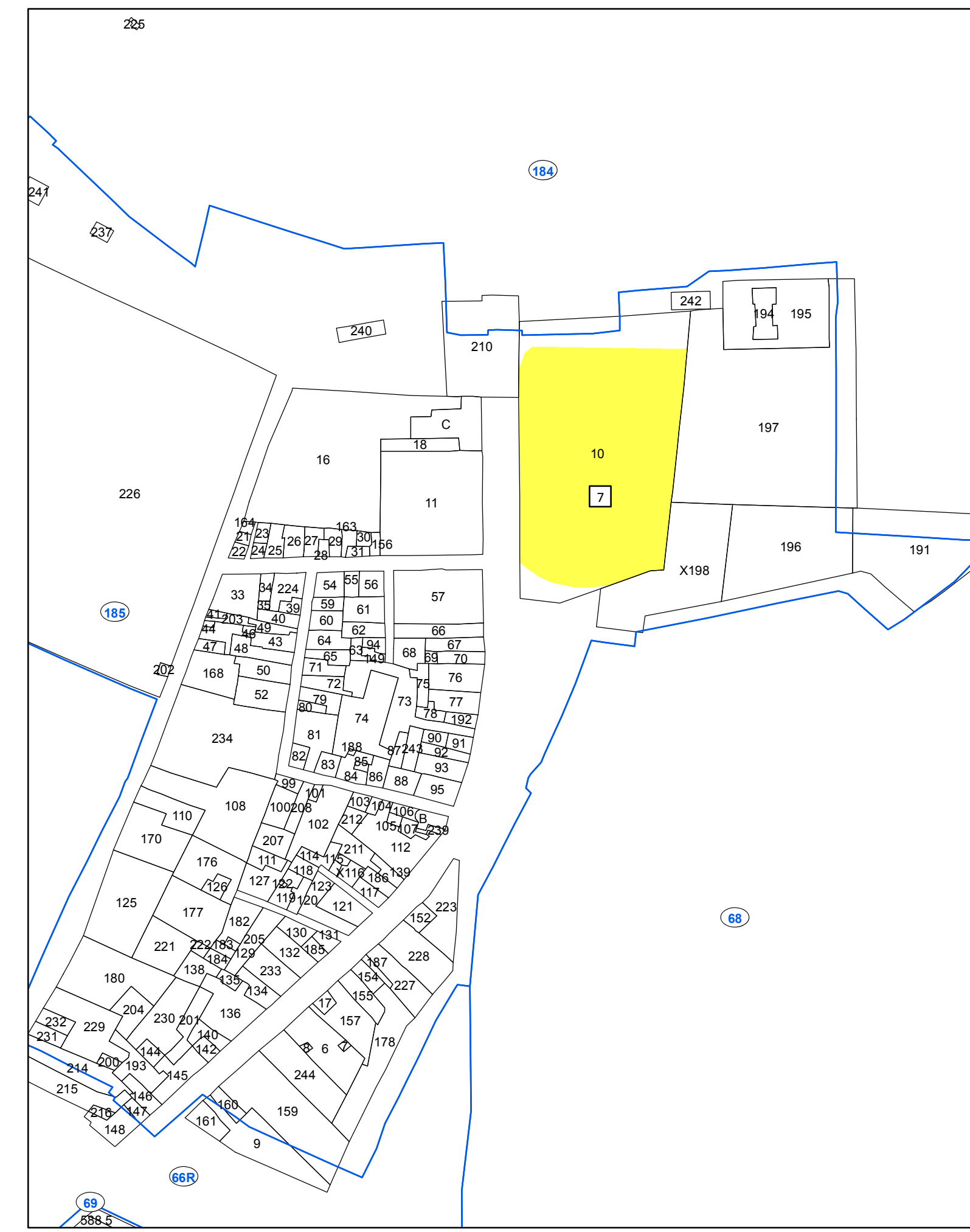

Area percorsa dal fuoco su catastale con vincoli ai sensi dell'art. 10 della L. 353/2000 - Scala 1:2000

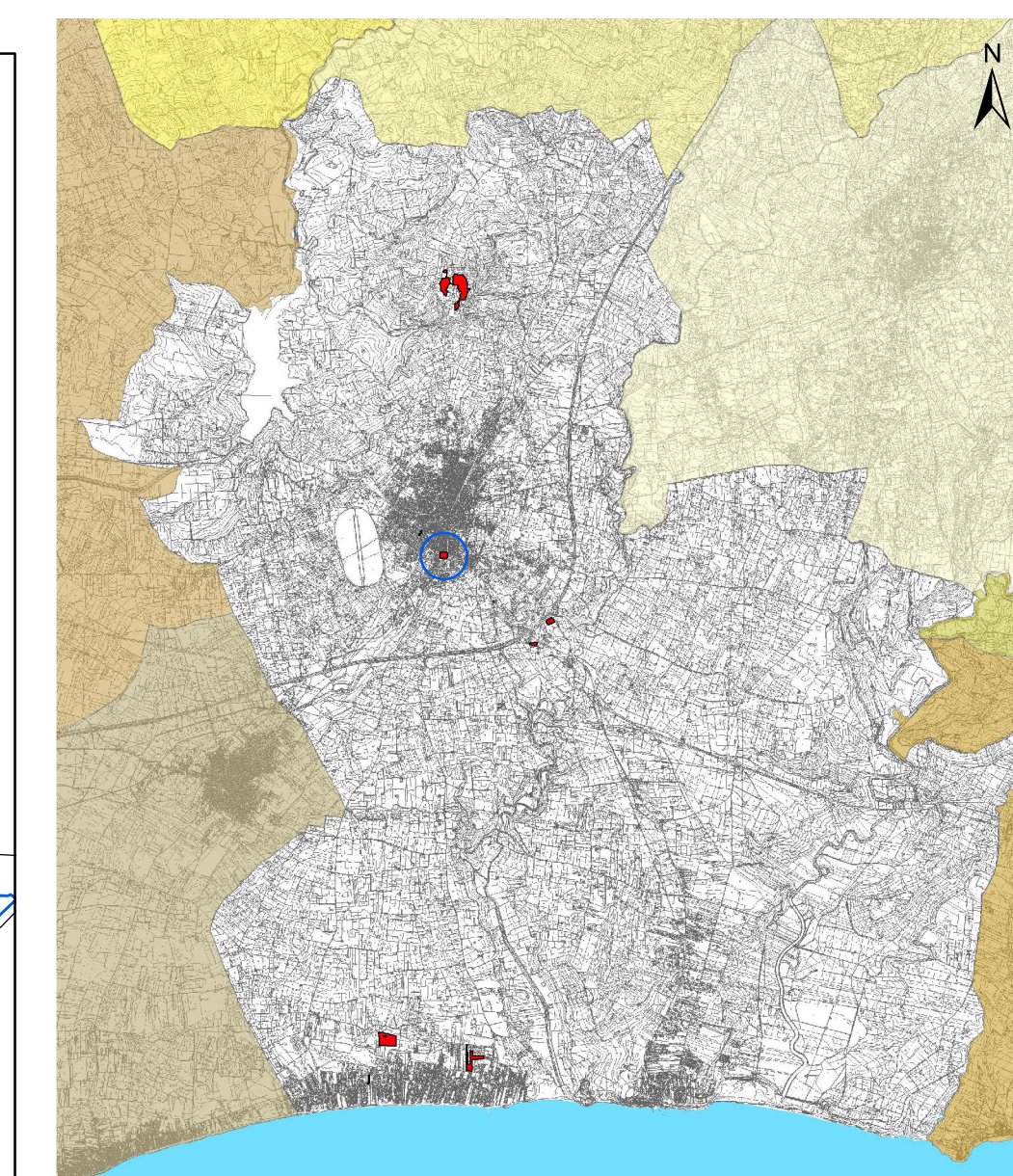

Rappresentazione sistema di coordinate Gaus-Boaga fuso EST (EPSG: 3004, Monte Mario Italy zone 2)
"C.T.R. 10.000 - ATA 2007-2008"

Legenda

Particelle catastali percorse dal fuoco e vincolate ai sensi dell'art. 10 comma 1 L. 353 del 21/11/2000.

- - boschi, fasce forestali e rimboschimenti (D.Lgs 227/01 e L.R. 16/06)
- - pascolo
- - particelle non vincolate
- - aree percorse dal fuoco anno 2019

1	Incidio del 18/06/2019
2	Incidio del 22/06/2019
3	Incidio del 25/06/2019
4	Incidio del 30/06/2019
5	Incidio del 01/08/2019
6	Incidio del 15/08/2019
7	Incidio del 19/08/2019
8	Incidio del 18/09/2019
9	Incidio del 23/09/2019

- Perimetrazione fogli di mappa
- Numerazione fogli di mappa

Regione Siciliana
Città di Castelvetrano
VII Direzione Organizzativa
U.O. - Nodo S.I.T.R.

Anno 2019

Catasto incendi (aggiornamento anno 2019)
"Art. 10 Legge n° 353/2000 e successive modifiche e integrazioni"

Tav. 3.7

- Aree percorse dal fuoco su:
C.T.R. - P.R.G. - Catasto
Scala 1:2.000

Il Sindaco Dott. Vincenzo Alfano
Il Responsabile VI Direzione Organizzativa Ing. Danilo La Rocca

Approvato: (steno provvisorio)
Delibera di G.M. n° 19 del 19/02/2021

Publicato:
Dal 22/02/2021 al 24/03/2021

Approvato: (steno definitivo)
Delibera di G.M. n° 79 del 13/04/2021

Gruppo di progettazione:
Responsabile Unico del Procedimento Geom. Matteo Catanzaro
Tecnico GIS redattore Geom. Maurizio Tilone
Collaboratrice amministrativa Sig.ra Enza Triotta

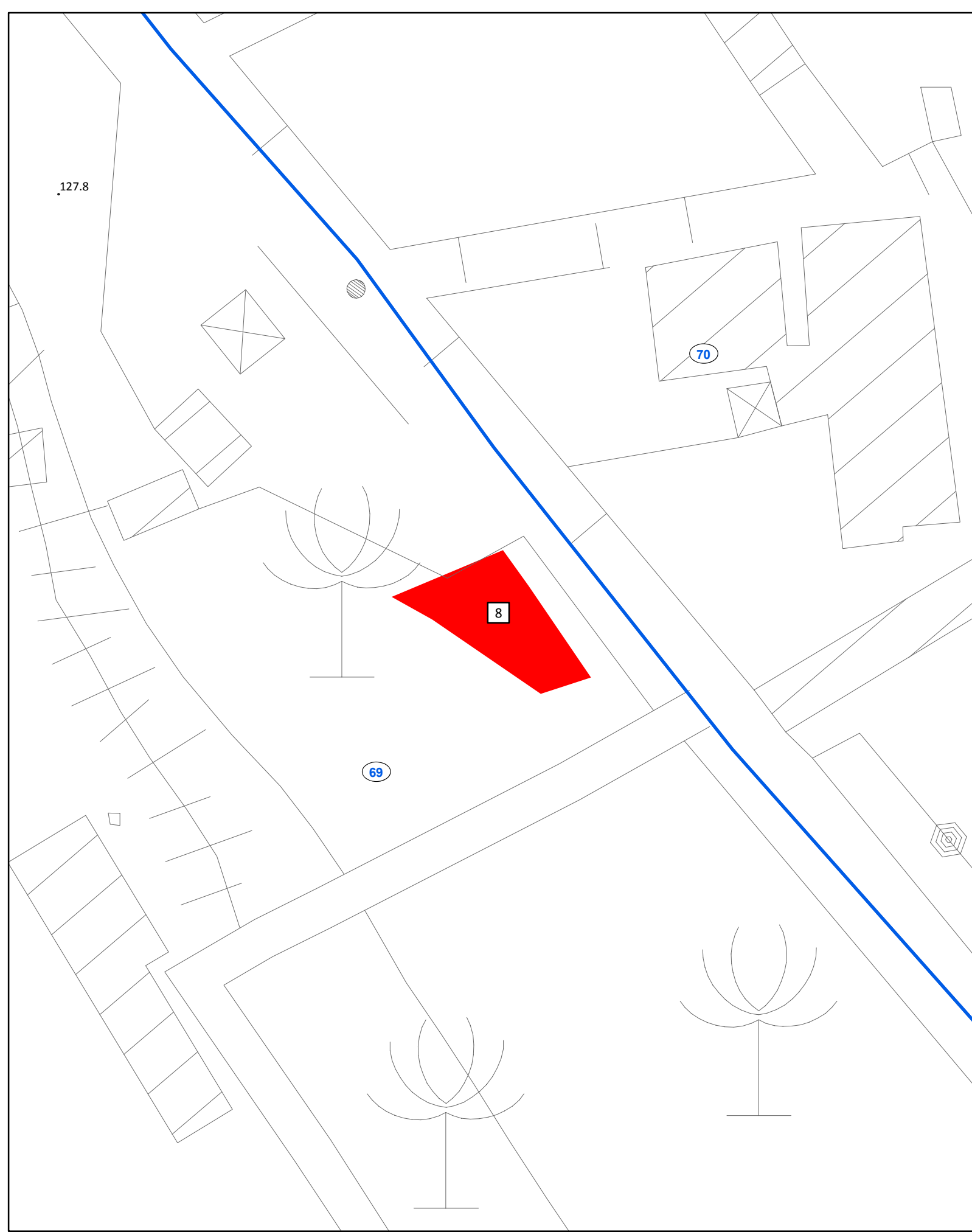

Area percorsa dal fuoco su C.T.R. - Scala 1:500

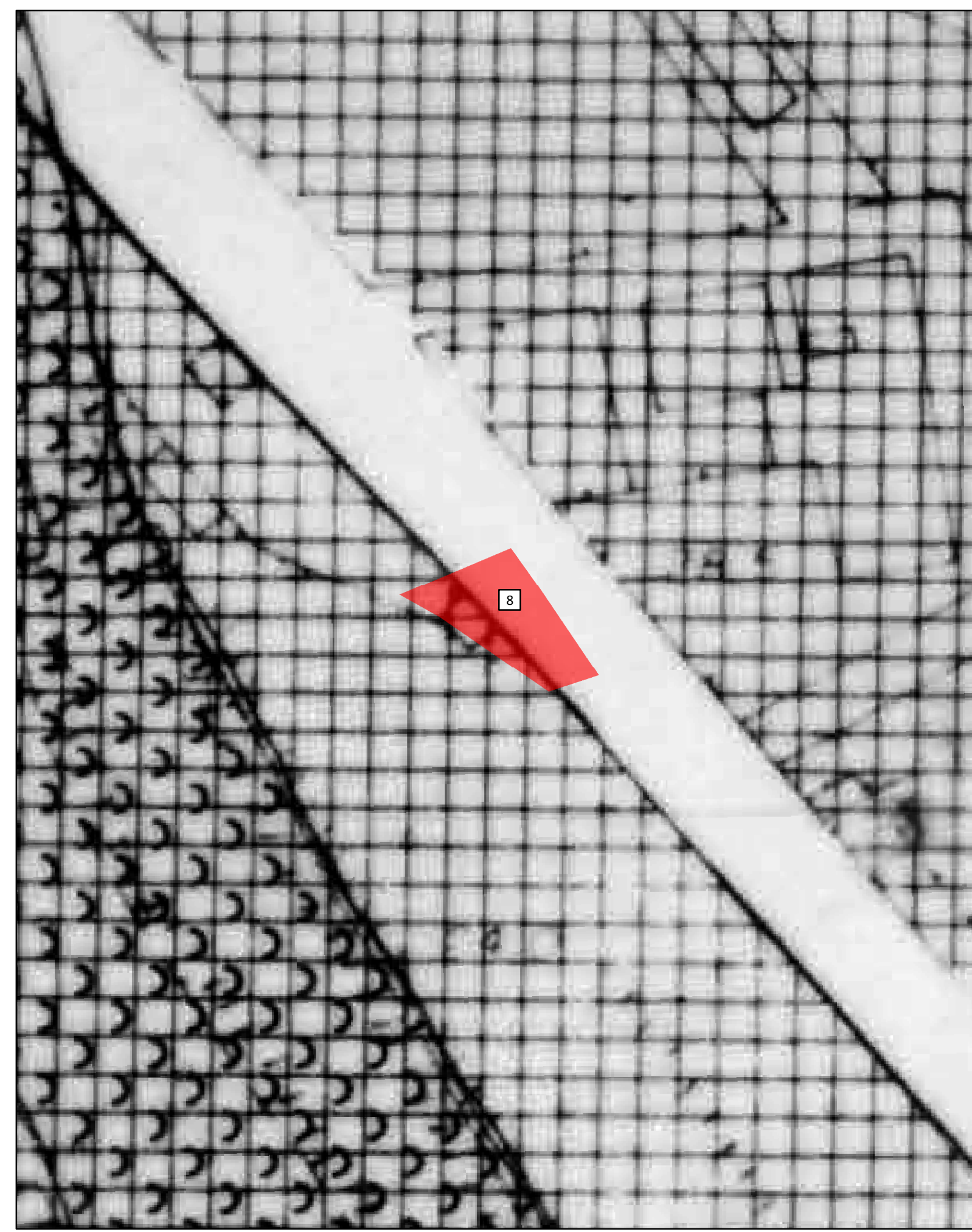

Area percorsa dal fuoco su Tav. 9.1.c del P.R.G. vigente - Scala 1:500

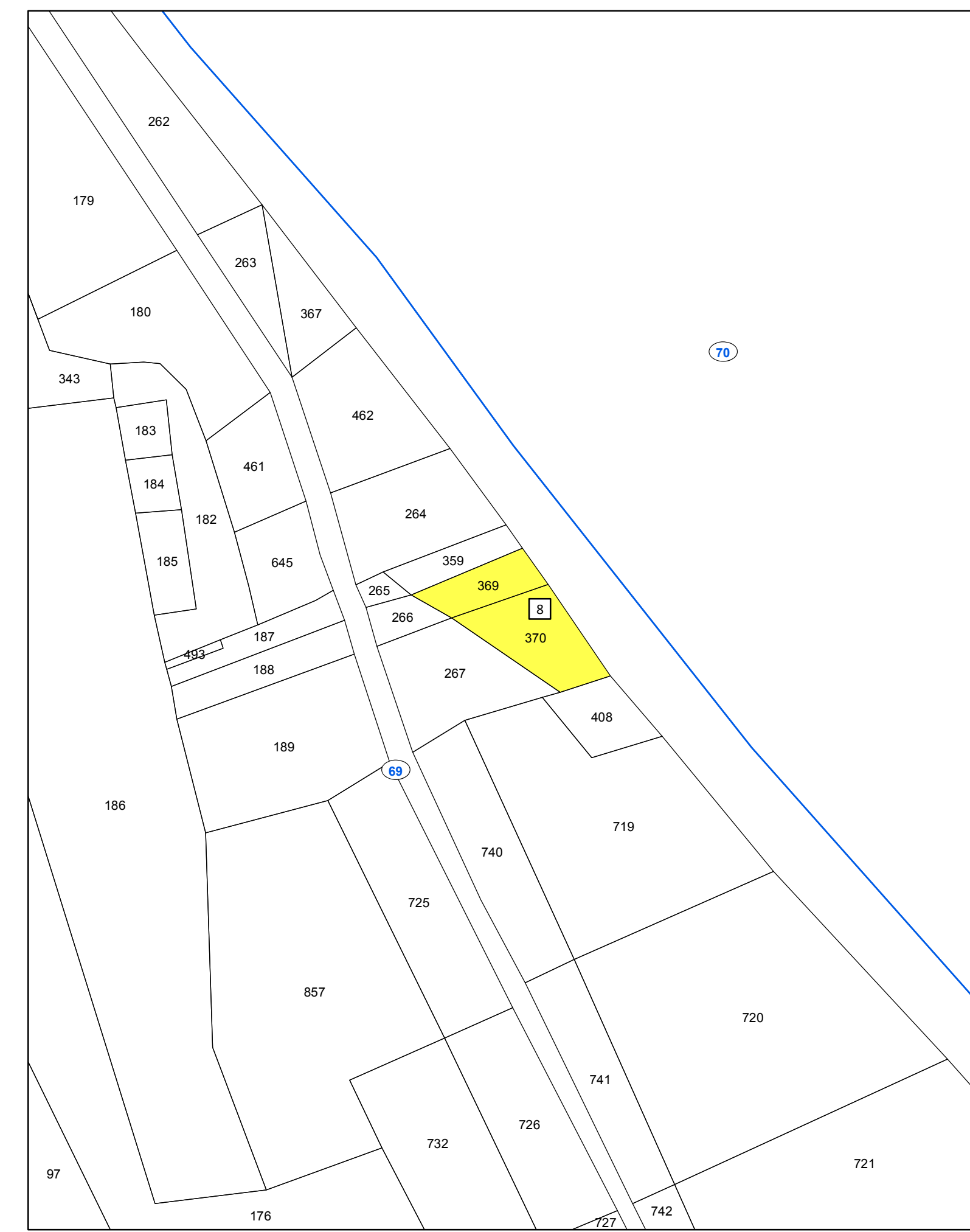

Area percorsa dal fuoco su catastale con vincoli ai sensi dell'art. 10 della L. 353/2000 - Scala 1:500

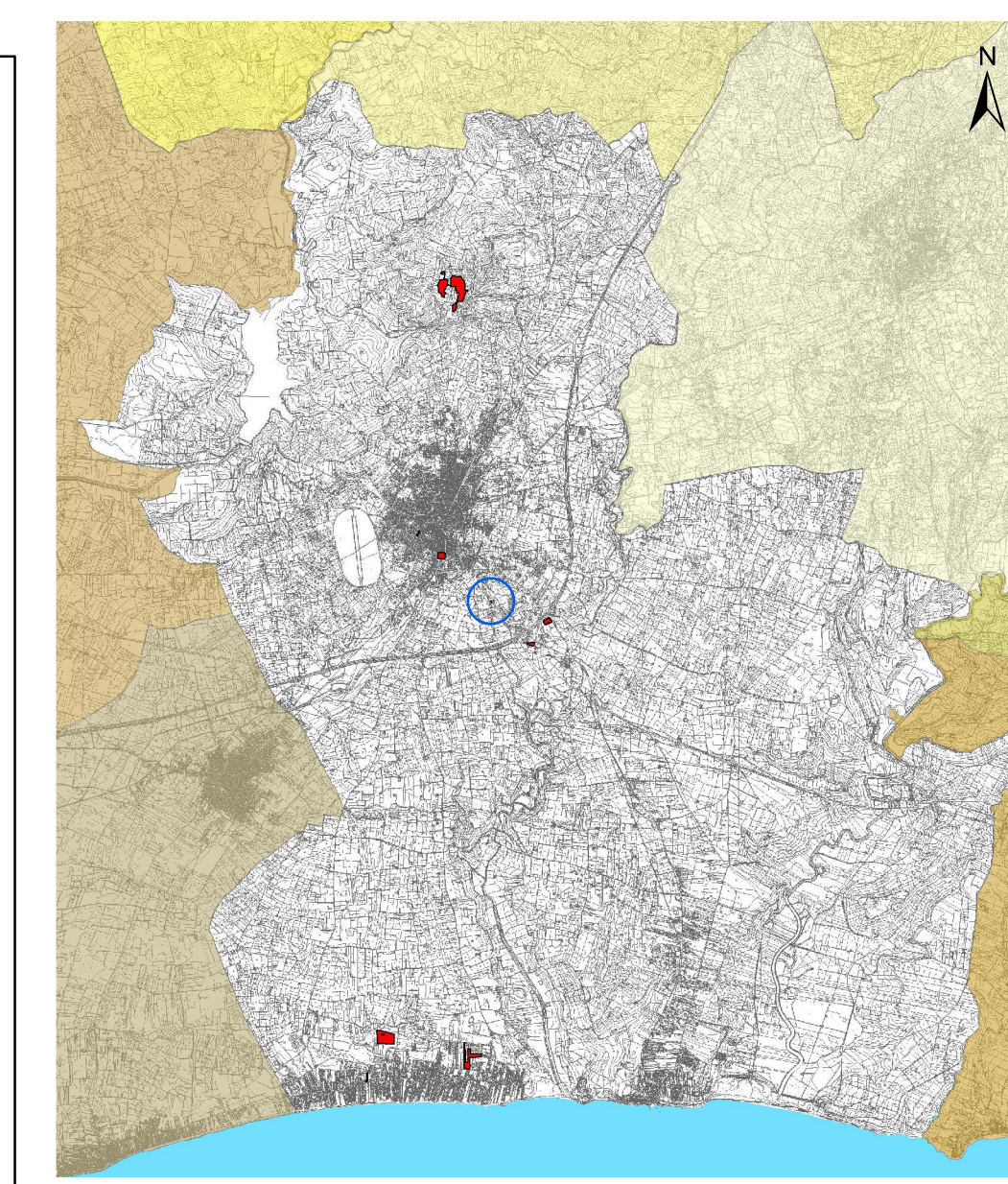

Rappresentazione sistema di coordinate Gaus-Boaga fuso EST (EPSG: 3004, Monte Mario Italy zone 2)
"C.T.R. 10.000 - ATA 2007-2008"

Legenda

Particelle catastali percorse dal fuoco e vincolate ai sensi dell'art. 10 comma 1 L. 353 del 21/11/2000.

- - boschi, fasce forestali e rimboschimenti (D.Lgs 227/01 e L.R. 16/06)
- - pascolo
- - particelle non vincolate
- - aree percorse dal fuoco anno 2019

1	Incidio del 18/06/2019
2	Incidio del 22/06/2019
3	Incidio del 25/06/2019
4	Incidio del 30/06/2019
5	Incidio del 01/08/2019
6	Incidio del 15/08/2019
7	Incidio del 19/08/2019
8	Incidio del 18/09/2019
9	Incidio del 23/09/2019

- Perimetrazione fogli di mappa
- Numerazione fogli di mappa

Regione Siciliana
Città di Castelvetrano
VII Direzione Organizzativa
U.O. - Nodo S.I.T.R.

Anno 2019

Catasto incendi (aggiornamento anno 2019)
"Art. 10 Legge n° 353/2000 e successive modifiche e integrazioni"

Tav. 3.8

- Aree percorse dal fuoco su:
C.T.R. - P.R.G. - Catasto
Scala 1:500

Il Sindaco Dott. Vincenzo Alfano
Il Responsabile VI Direzione Organizzativa Ing. Danilo La Rocca

Approvato: (steno provvisorio)
Delibera di G.M. n° 19 del 19/02/2021

Publicato:
Dal 22/02/2021 al 24/03/2021

Approvato: (steno definitivo)
Delibera di G.M. n° 79 del 13/04/2021

Gruppo di progettazione:
Responsabile Unico del Procedimento Geom. Matteo Catanzaro
Tecnico GIS redattore Geom. Maurizio Tilone
Collaboratrice amministrativa Sig.ra Enza Triotta

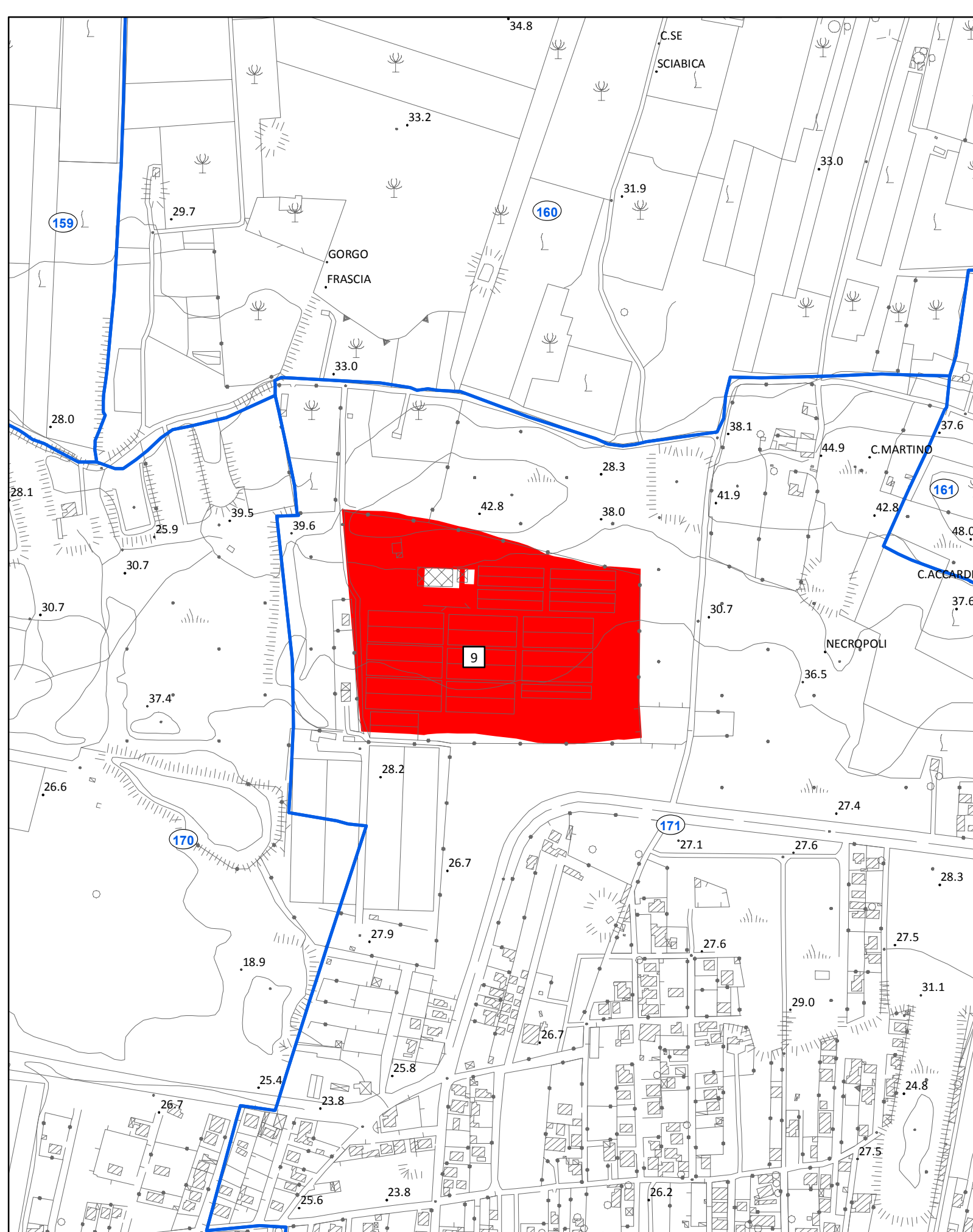

Area percorsa dal fuoco su C.T.R. - Scala 1:5000

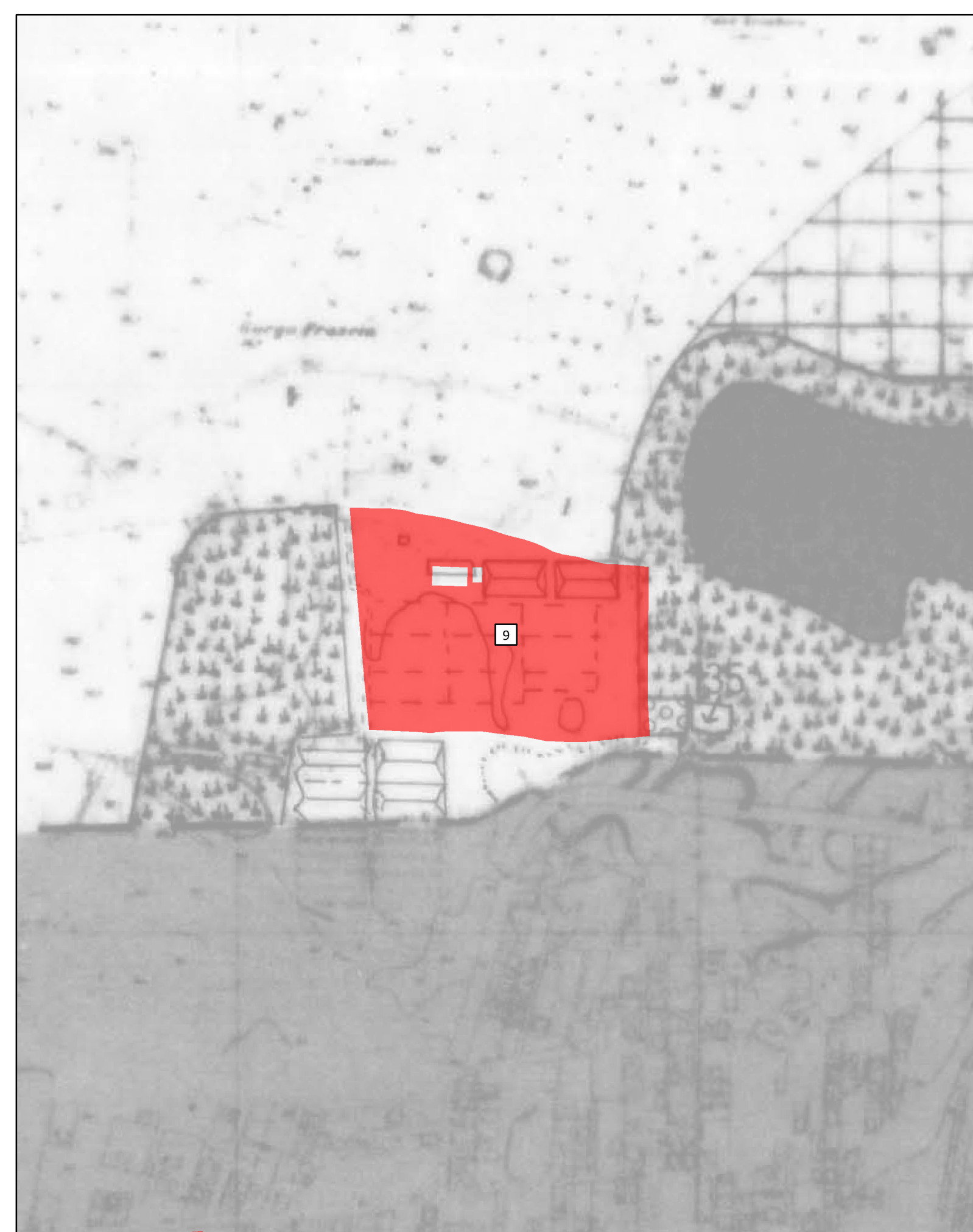

Area percorsa dal fuoco su Tav. 8.2 del P.R.G. vigente - Scala 1:5000

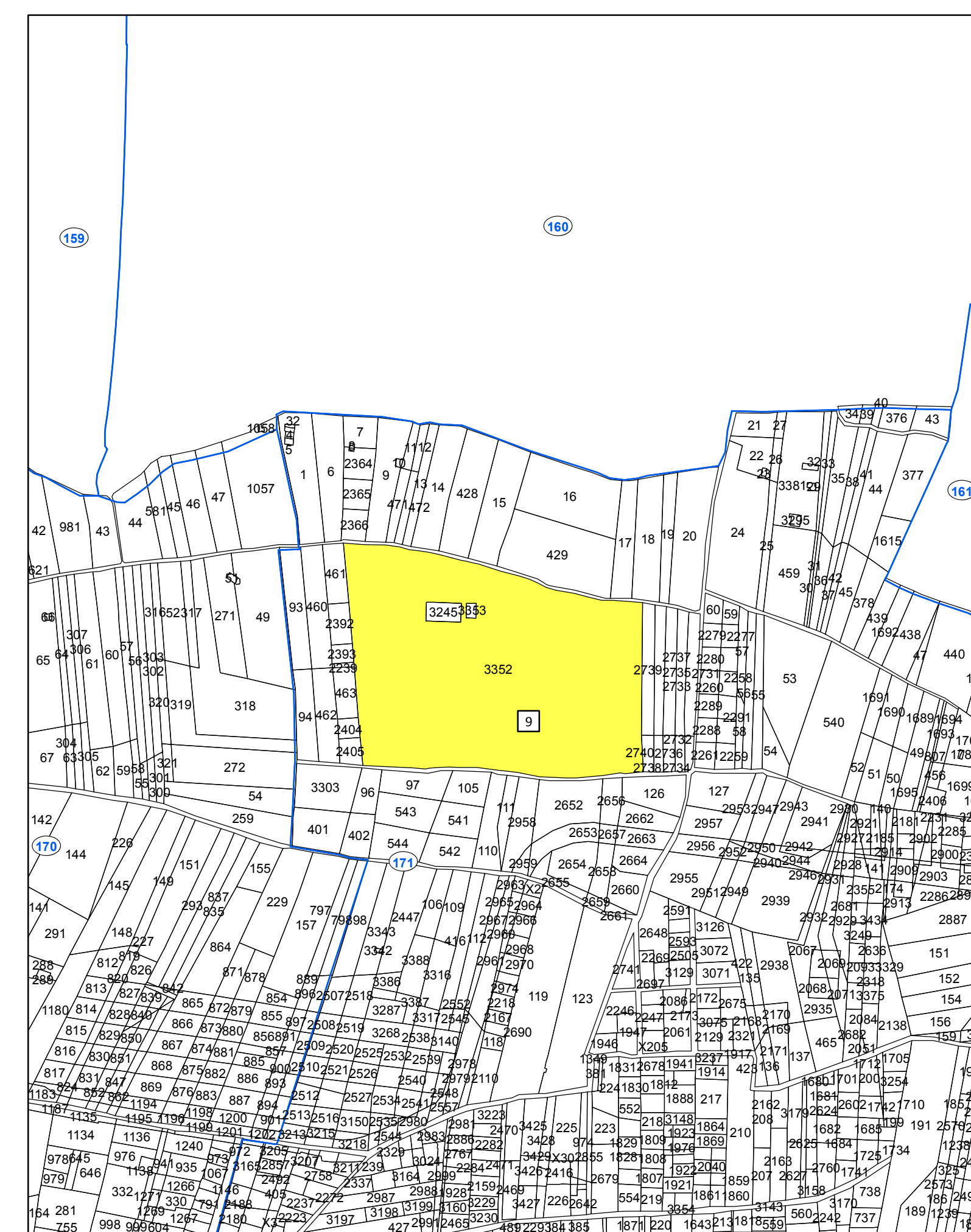

Area percorsa dal fuoco su catastale con vincoli ai sensi dell'art. 10 della L. 353/2000 - Scala 1:5000

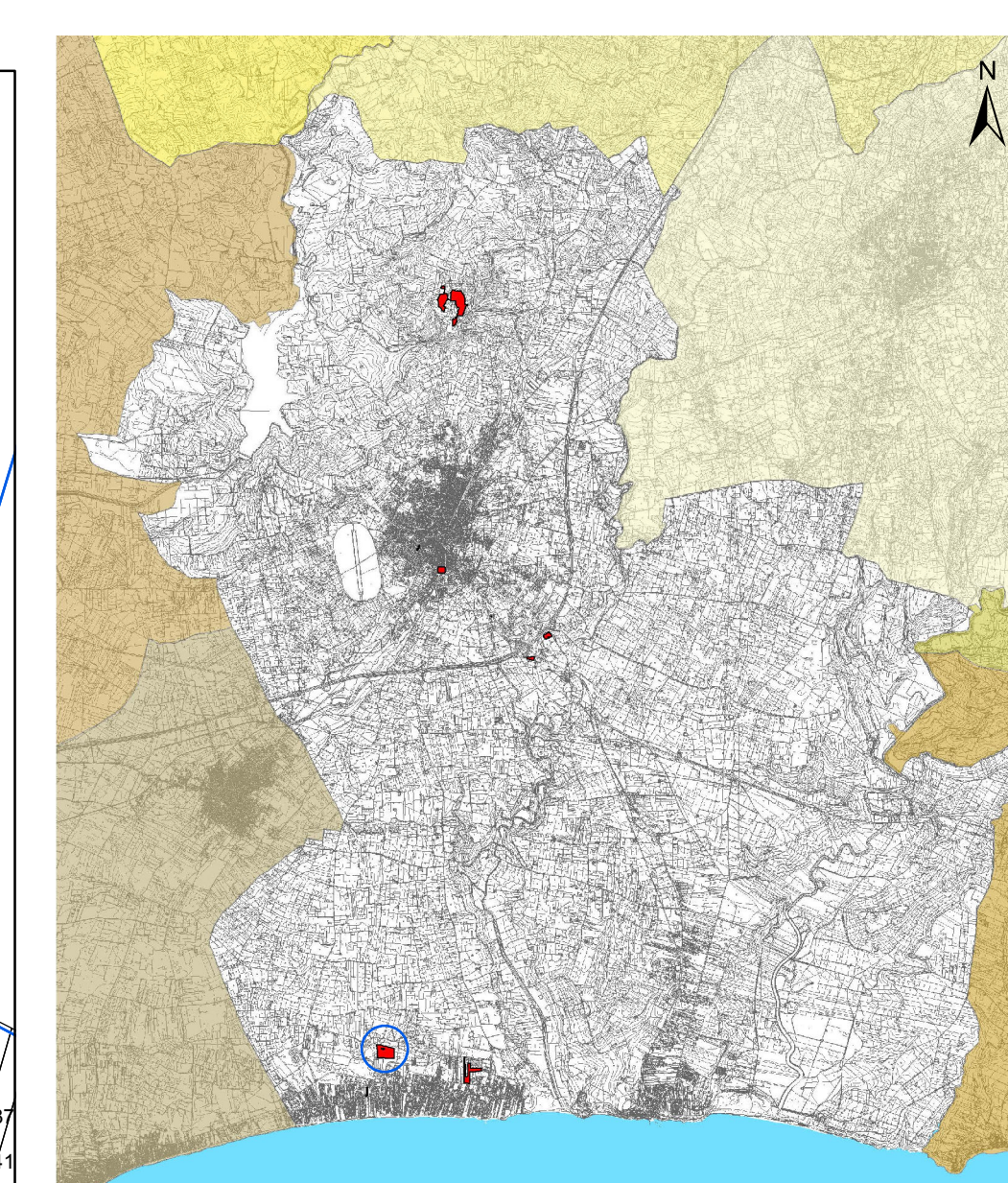

Rappresentazione sistema di coordinate Gaus-Boaga fuso EST (EPSG: 3004, Monte Mario Italy zone 2)
"C.T.R. 10.000 - ATA 2007-2008"

Legenda

Particelle catastali percorse dal fuoco e vincolate ai sensi dell'art. 10 comma 1 L. 353 del 21/11/2000.

- - boschi, fasce forestali e rimboschimenti (D.Lgs 227/01 e L.R. 16/06)
- - pascolo
- - particelle non vincolate
- - aree percorse dal fuoco anno 2019

1	Incidio del 18/06/2019
2	Incidio del 22/06/2019
3	Incidio del 25/06/2019
4	Incidio del 30/06/2019
5	Incidio del 01/08/2019
6	Incidio del 15/08/2019
7	Incidio del 19/08/2019
8	Incidio del 18/09/2019
9	Incidio del 23/09/2019

- Perimetrazione fogli di mappa
- Numerazione fogli di mappa

Regione Siciliana
Città di Castelvetrano
VII Direzione Organizzativa
U.O. - Nodo S.I.T.R.

Anno 2019

Catasto incendi (aggiornamento anno 2019)
"Art. 10 Legge n° 353/2000 e successive modifiche e integrazioni"

Tav. 3.9

- Aree percorse dal fuoco su:
C.T.R. - P.R.G. - Catasto
Scala 1:5.000

Il Sindaco Dott. Vincenzo Alfano
Il Responsabile VI Direzione Organizzativa Ing. Danilo La Rocca

Approvato: (steno provvisorio)
Delibera di G.M. n° 19 del 19/02/2021

Publicato:
Dal 22/02/2021 al 24/03/2021

Approvato: (steno definitivo)
Delibera di G.M. n° 79 del 13/04/2021

Gruppo di progettazione:
Responsabile Unico del Procedimento Geom. Matteo Catanzaro
Tecnico GIS redattore Geom. Maurizio Tilone
Collaboratrice amministrativa Sig.ra Enza Triotta