

Area percorsa dal fuoco su C.T.R. - Scala 1:500

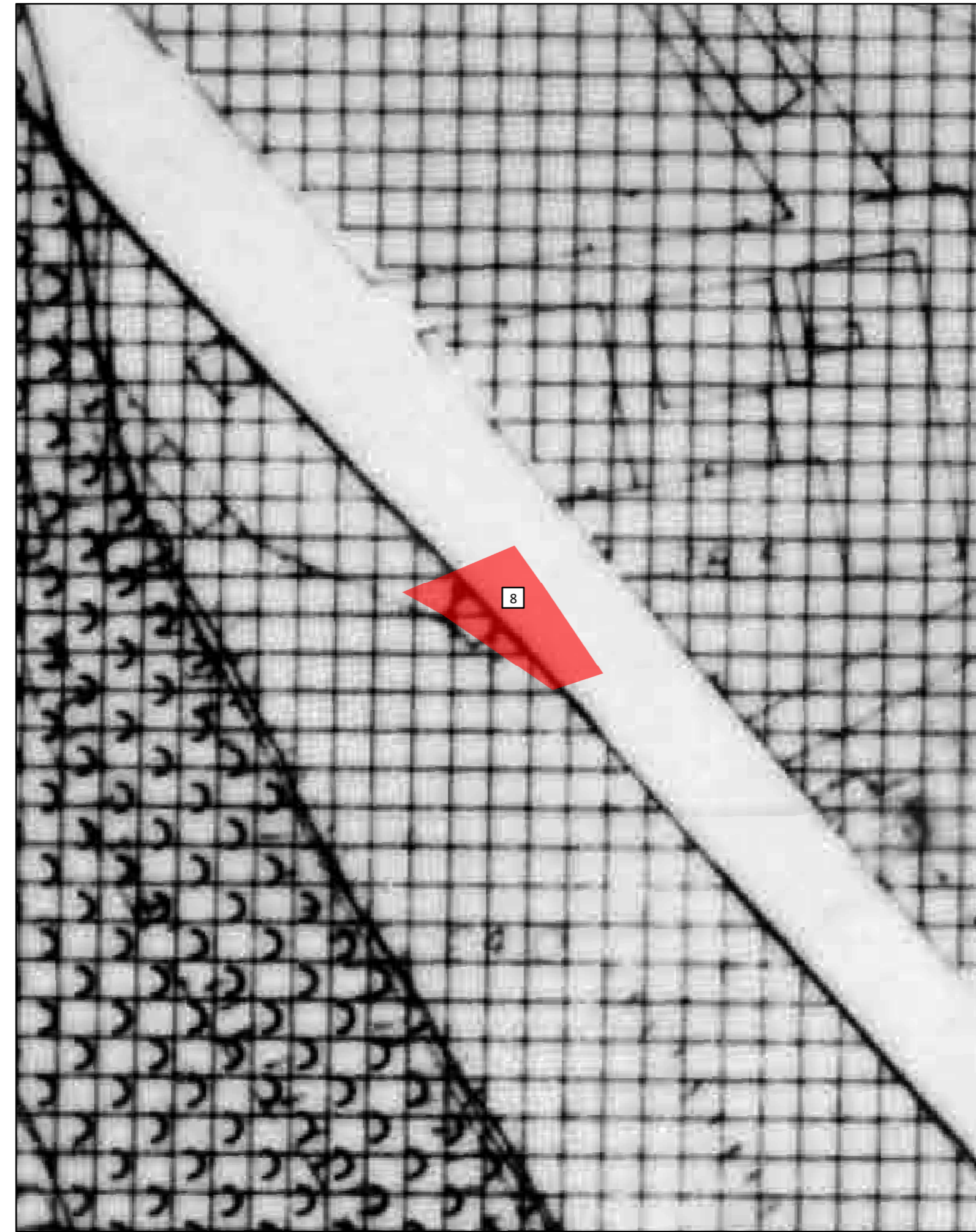

Area percorsa dal fuoco su Tav. 9.1.c del P.R.G. vigente - Scala 1:500

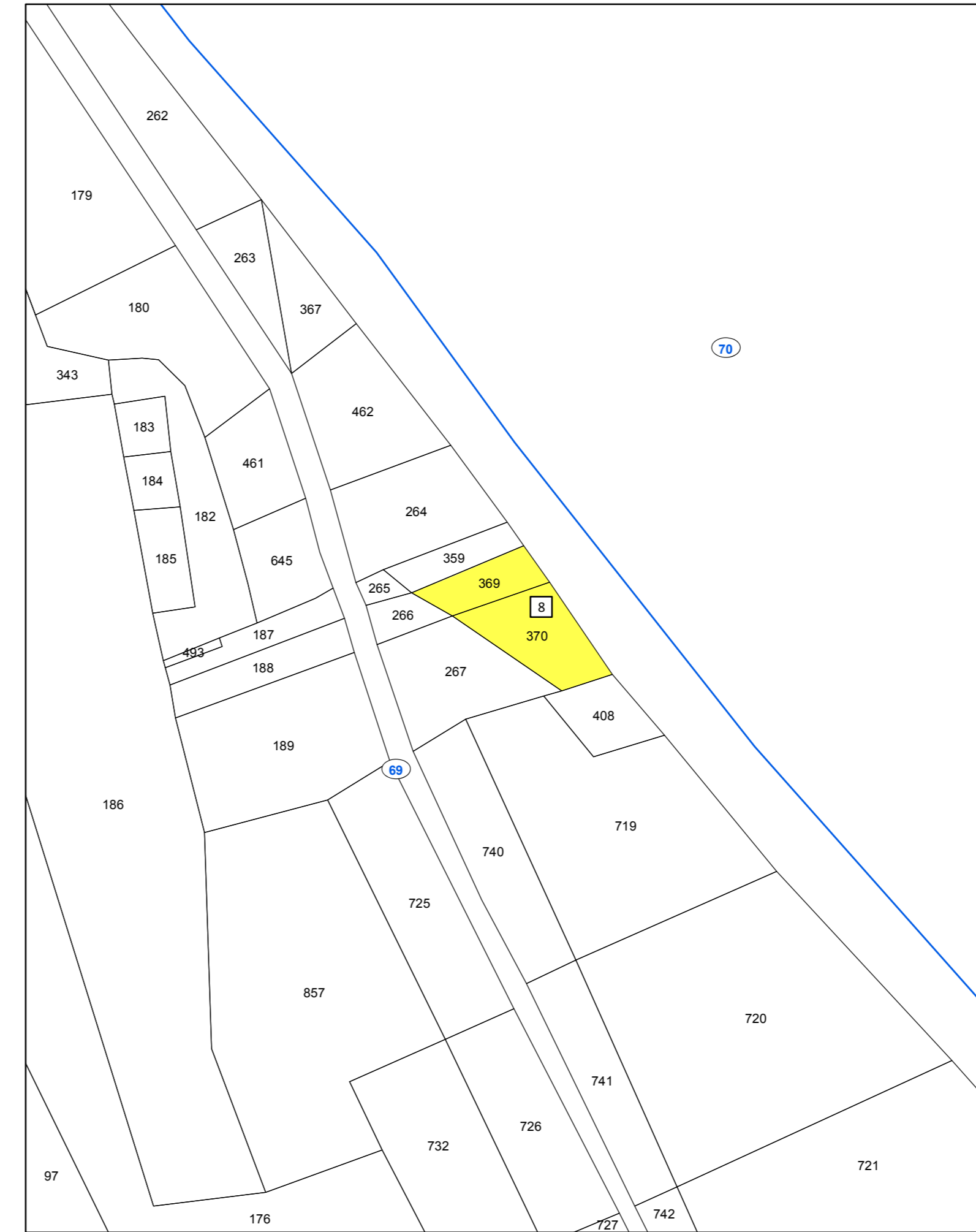

Area percorsa dal fuoco su catastale con vincoli ai sensi dell'art. 10 della L. 353/2000 - Scala 1:500

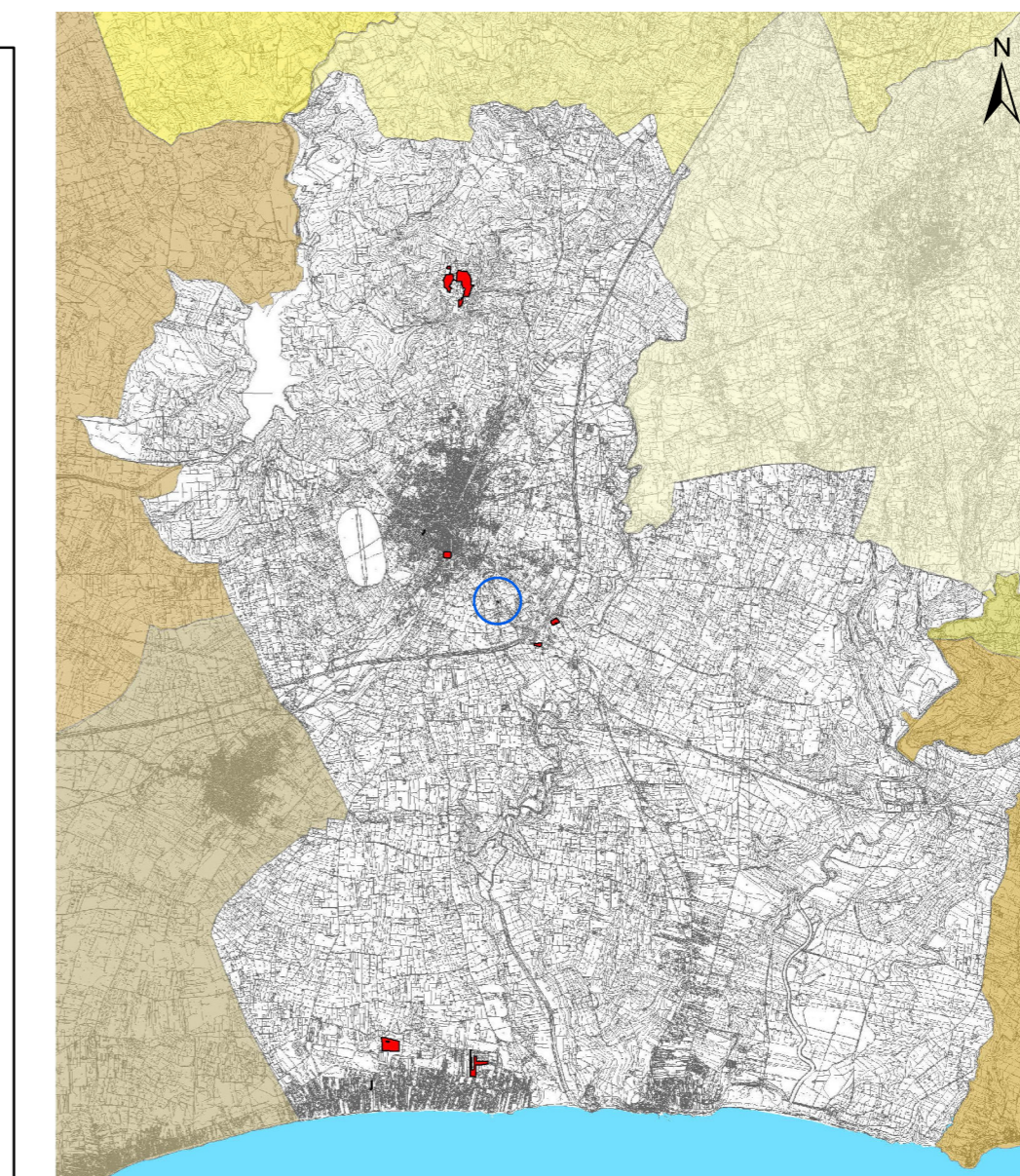

Rappresentazione sistema di coordinate Gaus-Boaga fuso EST (EPSG: 3004, Monte Mario Italy zone 2)  
"C.T.R. 10.000 - ATA 2007-2008

**Legenda**

**Particelle catastali percorse dal fuoco e vincolate ai sensi dell'art. 10 comma1 L. 353 del 21/11/2000.**

- boschi, fasce forestali e rimboschimenti (D.Lgs 227/01 e L.R. 16/96)
- pascolo
- particelle non vincolate
- aree percorse dal fuoco anno 2019

- |   |                         |
|---|-------------------------|
| 1 | Incendio del 18/06/2019 |
| 2 | Incendio del 22/06/2019 |
| 3 | Incendio del 25/06/2019 |
| 4 | Incendio del 30/06/2019 |
| 5 | Incendio del 01/08/2019 |
| 6 | Incendio del 15/08/2019 |
| 7 | Incendio del 19/08/2019 |
| 8 | Incendio del 18/09/2019 |
| 9 | Incendio del 23/09/2019 |

- Perimetrazione fogli di mappa
- Numerazione fogli di mappa



Regione Siciliana  
**Città di Castelvetro**  
VII Direzione Organizzativa  
U.O. - Nodo S.I.T.R.



Anno 2019

**Catasto incendi** (aggiornamento anno 2019)  
"Art. 10 Legge n° 353/2000 e successive modifiche e integrazioni"

# Tav. 3.8

-Aree percorse dal fuoco su:  
C.T.R. - P.R.G. - Catasto  
Scala 1:500

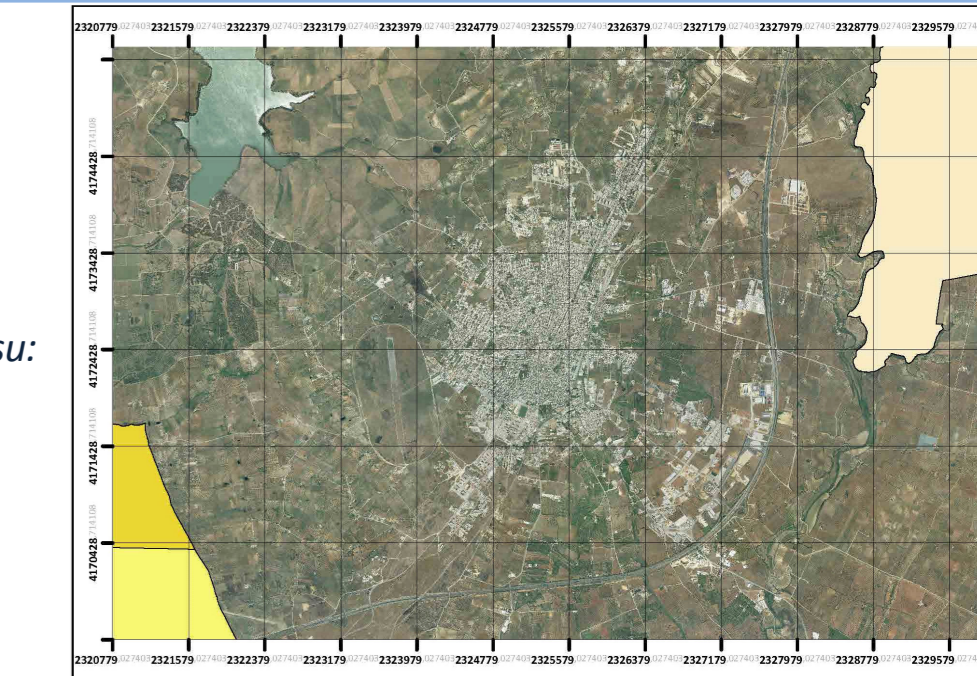

Il Sindaco

Dott. Vincenzo Alfano

Il Responsabile VII Direzione Organizzativa

Ing. Danilo La Rocca

Gruppo di progettazione:

Responsabile Unico del Procedimento  
Tecnico GIS redattore  
Collaboratrice amministrativa

Geom. Matteo Catanzaro  
Geom. Maurizio Titone  
Sig.ra Enza Tilotta

**Approvato:** (elenco provvisorio)

Delibera di G.M. n° 19 del 19/02/2021

**Pubblicato:**

Dal 22/02/2021 al 24/03/2021

**Approvato:** (elenco definitivo)

Delibera di G.M. n° 79 del 13/04/2021