



Regione Siciliana

Città di Castelvetro

Il Settore – Servizi Tecnici

3° Servizio “Pianificazione del Territorio e S.I.T.R.



2016/2017

**Catasto incendi** (aggiornamento anni 2016-2017)

“Art. 10 Legge n° 353/2000 e successive modifiche e integrazioni”

# Tav. 4.1

- Revisione Catasto Incendi  
Periodo 2007 - 2015

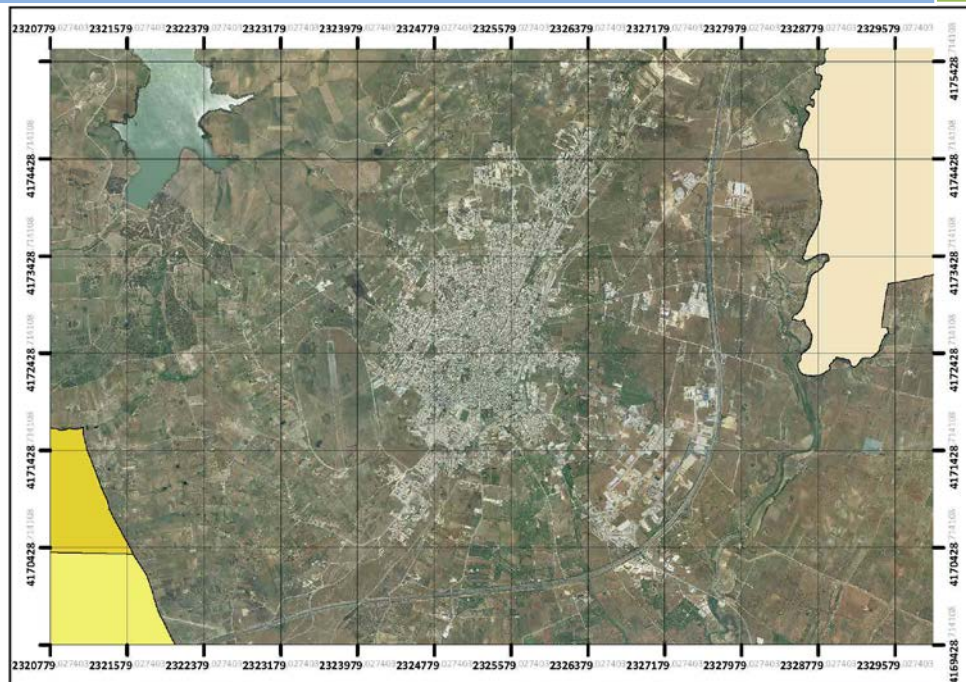

Commissione Straordinaria

Dott. Caccamo Salvatore  
Dott.ssa Borbone Elisa  
Dott.ssa Musca Concetta Maria

Dirigente ad interim  
Il Settore Servizi Tecnici

Dott. Andrea Antonino Di Como

**Gruppo di progettazione:**

Responsabile e referente  
del procedimento  
Tecnico GIS redattore  
Collaboratrice amministrativa

Dott. Michele Caldarera  
Geom. Maurizio Titone  
Sig.ra Enza Tilotta

**Approvato:** (elenco provvisorio)

Delibera di G.M. n° 73 del 03/05/2018

**Pubblicato:**

Dal 07/05/2018 al 05/06/2018

**Approvato:** (elenco definitivo)

Delibera di G.M. n° 132 del 12/07/2018

**Revisione catasto dei soprassuoli percorsi dal fuoco**  
periodo 2007-2010, approvato con Delibera di G.M. n. 74 del 24.02.2012.

| PERIMETRAZIONE AREE PERCORSE DAL FUOCO |               |                 |             |                            |                   |                                     | AREE PERCORSE DAL FUOCO VINCOLATE AI SENSI DELL'ART. 10 LEGGE 353/2000, modificato con la Legge N. 350/2003 |                                     |            |   |  |   |  |  |  |
|--|---------------|-----------------|-------------|----------------------------|-------------------|-------------------------------------|---|-------------------------------------|------------|---|--|---|--|--|--|
| Identif. incendio                      | Data incendio | Foglio di Mappa | Particella  | Superficie Catastale "mq." | Qualità catastale | Superficie percorsa dal fuoco "mq." | Previsione del P.R.G. vigente dell'area percorsa dal fuoco  | Superficie oggetto di vincolo "mq." |            | Divieto variazione destinazione<br><br>boschi e pascoli 15 anni | Divieto costruzione edifici civili e attività<br>* | Divieto di pascolo e caccia<br><br>boschi 10 anni | Divieto rimboscimento e ingegneria ambientale<br><br>boschi e pascoli 5 anni | Tavola di riferimento "Catasto incendi anni 2007-2010" |  |
|  |               |                 |             |                            |                   |                                     |   | bosco                               | pascolo    |   |  |   |  |  |  |
| 1                                      | 25/06/2007    | 163             | 36          | 8.620,00                   | Vigneto           | 4.054,00                            | Interesse Archeologico (Parco Archeologico di Selinunte)  |                                     |            |   |  |   |  | 4.a  |  |
|  |               |                 |             | 2.000,00                   | Seminativo        |                                     |   |                                     |            |   |  |   |  |  |  |
|  |               | 163             | 77          | 11.600,00                  | Seminativo        | 199,00                              |   |                                     |            |   |  |   |  |  |  |
|  |               |                 |             | 175                        | 10                | 59.630,00                           |   | Seminativo                          | 5.607,00   |   |  |   |  |  |  |
|  |               | 175             | 11          | 70.170,00                  | Seminativo        | 10.578,00                           |   |                                     |            |   |  |   |  |  |  |
| 1                                      | 06/07/2008    | 19              | 223         | 10.220,00                  | Pascolo Arb       | 4.981,00                            | Boschi, fasce forestali e rimboscimento   | 4.981,00                            | 4.981,00   | 06/07/2023  | 06/07/2018   | 06/07/2018  | Vincolo scaduto dal 06/07/2013   | 4.b  |  |
|  |               |                 |             | 8.050,00                   | Pascolo           | 3.446,00                            |   | 3.446,00                            | 06/07/2023 | 06/07/2018  | 06/07/2018   | Vincolo scaduto dal 06/07/2013                    |  |  |  |
|  |               |                 |             | 3.080,00                   | Pascolo           | 2.715,00                            |   | 2.715,00                            | 06/07/2023 | 06/07/2018  | 06/07/2018   | Vincolo scaduto dal 06/07/2013                    |  |  |  |
|  |               |                 |             | 7.500,00                   | Pascolo           | 1.216,00                            |   | 1.216,00                            | 06/07/2023 | 06/07/2018  | 06/07/2018   | Vincolo scaduto dal 06/07/2013                    |  |  |  |
| 2                                      | 13/07/2008    | 11              | 79          | 15.600,00                  | Vigneto           | 10.077,00                           | "E1" Attività agricola  |                                     |            |   |  |   |  | 4.c  |  |
|  |               |                 |             | 9.400,00                   | Seminativo        |                                     |   |                                     |            |   |  |   |  |  |  |
|  |               |                 |             | 1.920,00                   | Incolt.Prod       |                                     |   |                                     |            |   |  |   |  |  |  |
|  |               |                 |             | 5.370,00                   | Vigneto           |                                     |   |                                     |            |   |  |   |  |  |  |
|  |               | 11              | 80          | 16.800,00                  | Vigneto           | 10.509,00                           |   |                                     |            |   |  |   |  |  |  |
|  |               |                 |             | 11.600,00                  | Seminativo        |                                     |   |                                     |            |   |  |   |  |  |  |
|  |               |                 |             | 2.000,00                   | Incolt.Prod       |                                     |   |                                     |            |   |  |   |  |  |  |
|  |               |                 |             | 2.040,00                   | Vigneto           |                                     |   |                                     |            |   |  |   |  |  |  |
|  |               | 11              | 81          | 31.980,00                  | Pascolo           | 5.398,00                            |   |                                     | 5.398,00   | 13/07/2023  | 13/07/2018   |   | Vincolo scaduto dal 13/07/2013   |  |  |
|  |               |                 |             | 16.150,00                  | Vigneto           | 334,00                              |   |                                     |            |   |  |   |  |  |  |
|  |               | 7.730,00        | Uliveto     |                            |                   |                                     |   |                                     |            |   |  |   |  |  |  |
| 11                                     | 112           | 6.200,00        | Uliveto     | 3.719,00                   |                   |                                     |   |                                     |            |   |  |   |  |  |  |
|  |               | 17.020,00       | Vigneto     |                            |                   |                                     |   |                                     |            |   |  |   |  |  |  |
| 11                                     | 120           | 8.580,00        | Vigneto     | 7.706,00                   |                   |                                     |   |                                     |            |   |  |   |  |  |  |
|  |               | 19.400,00       | Uliveto     | 758,00                     |                   |                                     |   |                                     |            |   |  |   |  |  |  |
|  |               | 13.899,00       | Vign Ulivet |                            |                   |                                     |   |                                     |            |   |  |   |  |  |  |
| 3                                      | 01/08/2008    | 1               | 2           | 15.717,00                  | Vigneto           | 4.125,00                            | Boschi, fasce forestali e rimboscimento   | 4.125,00                            |            | 01/08/2023  | 01/08/2018   | 01/08/2018  | Vincolo scaduto dal 01/08/2013   | 4.d  |  |
|  |               |                 |             | 44.933,00                  | Seminativo        |                                     |   |                                     |            |   |  |   |  |  |  |
|  |               | 1               | 43          | 3.320,00                   | Vigneto           | 1.947,00                            |   |                                     |            | 01/08/2023  | 01/08/2018   | 01/08/2018  | Vincolo scaduto dal 01/08/2013   |  |  |
| 22.290,00                              | Seminativo    |                 |             |                            |                   |                                     |   |                                     |            |   |  |   |  |  |  |
|  |               | 1               | 68          | 4.000,00                   | Seminativo        | 25,00                               |   |                                     | 01/08/2023 | 01/08/2018  | 01/08/2018   | Vincolo scaduto dal 01/08/2013                    |  |  |  |
| 4                                      | 03/08/2008    | 167             | 115         | 1.055,00                   | Pascolo           | 50,00                               | Riserva naturale "Fiume Belice" Preriserva  |                                     | 50,00      | 03/08/2023  | 03/08/2018   |   | Vincolo scaduto dal 03/08/2013   | 4.e  |  |
|  |               |                 |             | 25,00                      | Pascolo           |                                     |   | 20,00                               | 03/08/2023 | 03/08/2018  |  | Vincolo scaduto dal 03/08/2013                    |  |  |  |

\* Art. 10 comma 1 "...E' inoltre vietata per dieci anni, sui predetti soprassuoli, la realizzazione di edifici nonché di strutture e infrastrutture finalizzate ad insediamenti civili ed attività produttive, fatti salvi i casi in cui detta realizzazione sia stata prevista in data precedente l'incendio dagli strumenti urbanistici vigenti a tale data..."

| PERIMETRAZIONE AREE PERCORSE DAL FUOCO |               |                 |            |                            |                   |                                     | AREE PERCORSE DAL FUOCO VINCOLATE AI SENSI DELL'ART. 10 LEGGE 353/2000, modificato con la Legge N. 350/2003       |                                     |         |  |  |  |   |  |  |
|--|---------------|-----------------|------------|----------------------------|-------------------|-------------------------------------|---|-------------------------------------|---------|--|--|--|---|--|--|
| Identif. incendio                      | Data incendio | Foglio di Mappa | Particella | Superficie Catastale "mq." | Qualità catastale | Superficie percorsa dal fuoco "mq." | Previsione del P.R.G. vigente dell'area percorsa dal fuoco  | Superficie oggetto di vincolo "mq." |         | Divieto variazione destinazione<br><br>boschi e pascoli<br>15 anni | Divieto costruzione edifici civili e attività produttive<br><br>*<br>boschi e pascoli<br>10 anni | Divieto di pascolo e caccia<br><br>boschi<br>10 anni | Divieto rimboscimento e ingegneria ambientale<br><br>boschi e pascoli<br>5 anni | Tavola di riferimento "Catasto incendi anni 2007-2010" |  |
|  |               |                 |            |                            |                   |                                     |   | bosco                               | pascolo |  |  |  |   |  |  |
| 4                                      | 03/08/2008    | 178             | 2          | 1.940,00                   | Incolt Prod       | 380,00                              | Riserva naturale "Fiume Belice" <u>Preriserva</u>   |                                     |         |  |  |  |   | 4.e  |  |
|  |               | 178             | 4          | 3.570,00                   | Vigneto           | 104,00                              |   |                                     |         |  |  |  |   |  |  |
|  |               | 178             | 6          | 5.795,00                   | Pascolo           | 158,00                              |   |                                     | 158,00  | 03/08/2023   | 03/08/2018   |  | Vincolo scaduto dal 03/08/2013  |  |  |
|  |               | 178             | 7          | 2.150,00                   | Seminativo        | 136,00                              |   |                                     |         |  |  |  |   |  |  |
|  |               | 178             | 20         | 1.880,00                   | FU D/7            | 495,00                              |   |                                     |         |  |  |  |   |  |  |
|  |               | 178             | 126        | 160,00                     | Pascolo           | 11,00                               |   |                                     | 11,00   | 03/08/2023   | 03/08/2018   |  | Vincolo scaduto dal 03/08/2013  |  |  |
|  |               | 178             | 132        | 4.510,00                   | Pascolo           | 49,00                               |   |                                     | 49,00   | 03/08/2023   | 03/08/2018   |  | Vincolo scaduto dal 03/08/2013  |  |  |
| 5                                      | 31/08/2008    | 11              | 4          | 2.150,00                   | Pascolo           | 1.009,00                            | _"E1" Attività agricola (per la maggior parte), _Boschi, fasce forestali e rimboscimento (per la rimanente parte) | 46,00                               | 963,00  | 31/08/2023   | 31/08/2018   | 31/08/2018   | Vincolo scaduto dal 31/08/2013  | 4.f  |  |
|  |               | 11              | 5          | 5.740,00                   | Fico India        | 3.860,00                            |   | 141,00                              |         | 31/08/2023   | 31/08/2018   | 31/08/2018   | Vincolo scaduto dal 31/08/2013  |  |  |
|  |               | 11              | 6          | 204.260,00                 | Pascolo           | 1.277,00                            | _Boschi, fasce forestali e rimboscimento (per la maggior parte); _"E1" Attività agricola (per la rimanente parte) | 1.207,00                            | 70,00   | 31/08/2023   | 31/08/2018   | 31/08/2018   | Vincolo scaduto dal 31/08/2013  |  |  |
|  |               | 11              | 15         | 31.740,00                  | Vigneto           | 26.905,00                           |   | 18.018,00                           |         | 31/08/2023   | 31/08/2018   | 31/08/2018   | Vincolo scaduto dal 31/08/2013  |  |  |
|  |               | 11              | 16         | 27.650,00                  | Vigneto           | 10.373,00                           | "E1" Attività agricola  |                                     |         |  |  |  |   |  |  |
|  |               | 11              | 132        | 6.440,00                   | Seminativo        | 5.596,00                            | _Boschi, fasce forestali e rimboscimento (per la maggior parte); _"E1" Attività agricola (per la rimanente parte) | 5.057,00                            |         | 31/08/2023   | 31/08/2018   | 31/08/2018   | Vincolo scaduto dal 31/08/2013  |  |  |
| 1                                      | 10/06/2010    | 45              | 87         | 219.360,00                 | Pascolo           | 180,00                              | Interesse generale "F" - Parco urbano   |                                     | 180,00  | 10/06/2025   | 10/06/2020   |  | Vincolo scaduto dal 10/06/2015  | 4.g  |  |
|  |               | 46              | 10         | 12.350,00                  | Vigneto           | 11.819,00                           |   |                                     |         |  |  |  |   |  |  |
|  |               | 46              | 11         | 67,00                      | Fabb Rurale       | 67,00                               |   |                                     |         |  |  |  |   |  |  |
|  |               | 46              | 12         | 5.020,00                   | Vigneto           | 172,00                              |   |                                     |         |  |  |  |   |  |  |
|  |               | 46              | 14         | 2.840,00                   | Sem Arbor         | 33,00                               |   |                                     |         |  |  |  |   |  |  |

\* Art. 10 comma 1 "...E' inoltre vietata per dieci anni, sui predetti soprassuoli, la realizzazione di edifici nonché di strutture e infrastrutture finalizzate ad insediamenti civili ed attività produttive, fatti salvi i casi in cui detta realizzazione sia stata prevista in data precedente l'incendio dagli strumenti urbanistici vigenti a tale data..."

| PERIMETRAZIONE AREE PERCORSE DAL FUOCO |               |                 |             |                            |   |                                     | AREE PERCORSE DAL FUOCO VINCOLATE AI SENSI DELL'ART. 10 LEGGE 353/2000, modificato con la Legge N. 350/2003       |                                     |            |                                 |  |                             |   |  |                          |
|--|---------------|-----------------|-------------|----------------------------|---|-------------------------------------|---|-------------------------------------|------------|---------------------------------|--|-----------------------------|---|--|--------------------------|
| Identif. incendio                      | Data incendio | Foglio di Mappa | Particella  | Superficie Catastale "mq." | Qualità catastale   | Superficie percorsa dal fuoco "mq." | Previsione del P.R.G. vigente dell'area percorsa dal fuoco  | Superficie oggetto di vincolo "mq." |            | Divieto variazione destinazione | Divieto costruzione edifici civili e attività produttive * | Divieto di pascolo e caccia | Divieto rimboscimento e ingegneria ambientale | Tavola di riferimento "Catasto incendi anni 2007-2010" |                          |
|  |               |                 |             |                            |   |                                     |   | bosco                               | pascolo    |                                 |  |                             |   |  | boschi e pascoli 15 anni |
| 2                                      | 16/08/2010    | 1               | 46          | 195.050,00                 | Seminativo  | 3.403,00                            | _Boschi, fasce forestali e rimboscimento (per la maggior parte); _"E1" Attività agricola (per la rimanente parte) | 2.686,00                            |            | 16/08/2025                      | 16/08/2020   | 16/08/2020                  | Vincolo scaduto dal 16/08/2015                | 4.h  |                          |
|  |               |                 |             | 40.000,00                  | Vigneto   |                                     |   |                                     |            |                                 |  |                             |   |  |                          |
|  |               | 1               | 47          | 57.130,00                  | Seminativo  | 1.898,00                            | Boschi, fasce forestali e rimboscimento   | 1.898,00                            |            | 16/08/2025                      | 16/08/2020   | 16/08/2020                  | Vincolo scaduto dal 16/08/2015                |  |                          |
|  | Orto Irrig    | 2.000,00        |             |                            |   |                                     |   |                                     |            |                                 |  |                             |   |  |                          |
|  | Vigneto       | 50.000,00       |             |                            |   |                                     |   |                                     |            |                                 |  |                             |   |  |                          |
| 3                                      | 25/08/2010    | 11              | 8           | 71.020,00                  | Seminativo  | 25.297,00                           | _Boschi, fasce forestali e rimboscimento (per la maggior parte); _"E1" Attività agricola (per la rimanente parte) | 23.224,00                           |            | 25/08/2025                      | 25/08/2020   | 25/08/2020                  | Vincolo scaduto dal 25/08/2015                | 4.i  |                          |
|  |               | 11              | 9           | 670,00                     | Vigneto   | 670,00                              | Boschi, fasce forestali e rimboscimento   | 670,00                              |            | 25/08/2025                      | 25/08/2020   | 25/08/2020                  | Vincolo scaduto dal 25/08/2015                |  |                          |
|  |               | 11              | 79          | 15.600,00                  | Vigneto   | 2.534,00                            |   |                                     |            |                                 |  |                             |   |  |                          |
|  |               |                 |             | 9.400,00                   | Seminativo  |                                     |   |                                     |            |                                 |  |                             |   |  |                          |
|  |               |                 |             | 1.920,00                   | Incolt Prod   |                                     |   |                                     |            |                                 |  |                             |   |  |                          |
|  |               |                 |             | 5.370,00                   | Vigneto   |                                     |   |                                     |            |                                 |  |                             |   |  |                          |
|  |               | 11              | 80          | 16.800,00                  | Vigneto   | 15.694,00                           | "E1" Attività agricola  |                                     |            |                                 |  |                             |   |  |                          |
|  |               |                 |             | 11.600,00                  | Seminativo  |                                     |   |                                     |            |                                 |  |                             |   |  |                          |
|  |               |                 |             | 2.000,00                   | Incolt Prod   |                                     |   |                                     |            |                                 |  |                             |   |  |                          |
|  |               |                 |             | 2.040,00                   | Vigneto   |                                     |   |                                     |            |                                 |  |                             |   |  |                          |
|  |               | 11              | 81          | 31.980,00                  | Pascolo   | 21.001,00                           |   |                                     | 21.001,00  | 25/08/2025                      | 25/08/2020   |                             | Vincolo scaduto dal 25/08/2015                |  |                          |
|  |               | 11              | 82          | 16.150,00                  | Vigneto   | 23.788,00                           |   |                                     |            |                                 |  |                             |   |  |                          |
|  |               |                 |             | 7.730,00                   | Uliveto   |                                     |   |                                     |            |                                 |  |                             |   |  |                          |
| 11                                     | 83            | 6.100,00        | Uliveto     | 2.680,00                   | _"E1" Attività agricola (per la maggior parte), _Boschi, fasce forestali e rimboscimento (per la rimanente parte) | 277,00                              | 1.686,00  | 25/08/2025                          | 25/08/2020 | 25/08/2020                      | Vincolo scaduto dal 25/08/2015                             |                             |   |  |                          |
|  |               | 1.730,00        | Pascolo     |                            |   |                                     |   |                                     |            |                                 |  |                             |   |  |                          |
| 11                                     | 85            | 14.760,00       | Pascolo     | 13.556,00                  | Boschi, fasce forestali e rimboscimento   | 13.556,00                           |   | 25/08/2025                          | 25/08/2020 | 25/08/2020                      | Vincolo scaduto dal 25/08/2015                             |                             |   |  |                          |
| 11                                     | 94            | 99.960,00       | Vigneto     | 77.717,00                  | _Boschi, fasce forestali e rimboscimento (per la maggior parte); _"E1" Attività agricola (per la rimanente parte) | 62.882,00                           |   | 25/08/2025                          | 25/08/2020 | 25/08/2020                      | Vincolo scaduto dal 25/08/2015                             |                             |   |  |                          |
| 11                                     | 95            | 50.810,00       | Pascolo     | 45.681,00                  | Boschi, fasce forestali e rimboscimento   | 45.681,00                           | 45.681,00   | 25/08/2025                          | 25/08/2020 | 25/08/2020                      | Vincolo scaduto dal 25/08/2015                             |                             |   |  |                          |
| 11                                     | 120           | 8.580,00        | Vigneto     | 487,00                     |   |                                     |   |                                     |            |                                 |  |                             |   |  |                          |
| 11                                     | 121           | 15.100,00       | Uliveto     | 645,00                     | "E1" Attività agricola  |                                     |   |                                     |            |                                 |  |                             |   |  |                          |
|  |               | 9.580,00        | Vign Ulivet |                            |   |                                     |   |                                     |            |                                 |  |                             |   |  |                          |

\* Art. 10 comma 1 "...E' inoltre vietata per dieci anni, sui predetti soprassuoli, la realizzazione di edifici nonché di strutture e infrastrutture finalizzate ad insediamenti civili ed attività produttive, fatti salvi i casi in cui detta realizzazione sia stata prevista in data precedente l'incendio dagli strumenti urbanistici vigenti a tale data..."

| PERIMETRAZIONE AREE PERCORSE DAL FUOCO |               |                 |             |                            |  |                                     | AREE PERCORSE DAL FUOCO VINCOLATE AI SENSI DELL'ART. 10 LEGGE 353/2000, modificato con la Legge N. 350/2003        |                                     |            |  |  |  |  |  |  |
|--|---------------|-----------------|-------------|----------------------------|--|-------------------------------------|--|-------------------------------------|------------|--|--|--|--|--|--|
| Identif. incendio                      | Data incendio | Foglio di Mappa | Particella  | Superficie Catastale "mq." | Qualità catastale                        | Superficie percorsa dal fuoco "mq." | Previsione del P.R.G. vigente dell'area percorsa dal fuoco   | Superficie oggetto di vincolo "mq." |            | Divieto variazione destinazione<br><br>boschi e pascoli<br>15 anni | Divieto costruzione edifici civili e attività produttive<br><br>*<br>boschi e pascoli<br>10 anni | Divieto di pascolo e caccia<br><br>boschi<br>10 anni | Divieto rimboschimento e ingegneria ambientale<br><br>boschi e pascoli<br>5 anni | Tavola di riferimento "Catasto incendi anni 2007-2010" |  |
|  |               |                 |             |                            |  |                                     |  | bosco                               | pascolo    |  |  |  |  |  |  |
| 3                                      | 25/08/2010    | 11              | 122         | 3.700,00                   | Uliveto                                  | 5.333,00                            | _Boschi, fasce forestali e rimboschimento (per la maggior parte); _Attività agricola "E1" (per la rimanente parte) | 4.818,00                            |            | 25/08/2025   | 25/08/2020   | 25/08/2020   | Vincolo scaduto dal 25/08/2015   | 4.i  |  |
|  |               |                 |             | 11.860,00                  | Vign Ulivet                              |                                     |  |                                     |            |  |  |  |  |  |  |
|  |               | 11              | 123         | 12.040,00                  | Pascolo                                  | 11.563,00                           |  | 11.546,00                           | 17,00      | 25/08/2025   | 25/08/2020   | 25/08/2020   | Vincolo scaduto dal 25/08/2015   |  |  |
|  |               | 11              | 124         | 17.170,00                  | Vign Ulivet                              | 3.874,00                            | Boschi, fasce forestali e rimboschimento   | 3.874,00                            |            | 25/08/2025   | 25/08/2020   | 25/08/2020   | Vincolo scaduto dal 25/08/2015   |  |  |
|  |               | 11              | 126         | 10.190,00                  | Pascolo                                  | 783,00                              |  | 783,00                              | 25/08/2025 | 25/08/2020   | 25/08/2020   | Vincolo scaduto dal 25/08/2015                       |  |  |  |
|  |               | 19              | 92          | 2.830,00                   | Uliveto                                  | 103,00                              |  | 103,00                              | 25/08/2025 | 25/08/2020   | 25/08/2020   | Vincolo scaduto dal 25/08/2015                       |  |  |  |
|  |               | 19              | 93          | 1.690,00                   | Uliveto                                  | 1.081,00                            | "E1" Attività agricola   |                                     |            |  |  |  |  |  |  |
|  |               | 19              | 94          | 1.600,00                   | Uliveto                                  | 147,00                              |  |                                     |            |  |  |  |  |  |  |
|  |               |                 |             | 170,00                     | Vign Ulivet                              |                                     |  |                                     |            |  |  |  |  |  |  |
|  |               | 19              | 95          | 2.190,00                   | Incolt Prod                              | 1.824,00                            |  |                                     |            |  |  |  |  |  |  |
|  |               | 19              | 96          | 400,00                     | Vigneto                                  | 64,00                               |  |                                     |            |  |  |  |  |  |  |
|  |               |                 |             | 110,00                     | Incolt Prod                              |                                     |  |                                     |            |  |  |  |  |  |  |
|  |               | 19              | 97          | 400,00                     | Vigneto                                  | 58,00                               |  |                                     |            |  |  |  |  |  |  |
|  |               | 19              | 98          | 1.470,00                   | Incolt Prod                              | 5,00                                |  |                                     |            |  |  |  |  |  |  |
|  |               | 19              | 101         | 1.000,00                   | Vigneto                                  | 29,00                               |  |                                     |            |  |  |  |  |  |  |
|  |               |                 |             | 120,00                     | Seminativo                               |                                     |  |                                     |            |  |  |  |  |  |  |
|  |               | 19              | 208         | 400,00                     | Uliveto                                  | 574,00                              |  |                                     |            |  |  |  |  |  |  |
|  |               |                 |             | 16.710,00                  | Semin Arbor                              |                                     |  |                                     |            |  |  |  |  |  |  |
|  |               | 19              | 221         | 710,00                     | Uliveto                                  | 22,00                               | Boschi, fasce forestali e rimboschimento   | 22,00                               |            | 25/08/2025   | 25/08/2020   | 25/08/2020   | Vincolo scaduto dal 25/08/2015   |  |  |
|  |               | 19              | 222         | 4.830,00                   | Uliveto                                  | 4.448,00                            | _Boschi, fasce forestali e rimboschimento (per la maggior parte); _"E1" Attività agricola (per la rimanente parte) | 4.407,00                            |            | 25/08/2025   | 25/08/2020   | 25/08/2020   | Vincolo scaduto dal 25/08/2015   |  |  |
| 19                                     | 223           | 10.220,00       | Pascolo     | 9.472,00                   | Boschi, fasce forestali e rimboschimento | 9.472,00                            | 9.472,00   | 25/08/2025                          | 25/08/2020 | 25/08/2020   | Vincolo scaduto dal 25/08/2015   |  |  |  |  |
| 19                                     | 224           | 16,00           | Fabb Rurale | 9,00                       |  | 9,00                                |  | 25/08/2025                          | 25/08/2020 | 25/08/2020   | Vincolo scaduto dal 25/08/2015   |  |  |  |  |
| 19                                     | 225           | 8.050,00        | Pascolo     | 2.188,00                   |  | 2.188,00                            | 2.188,00   | 25/08/2025                          | 25/08/2020 | 25/08/2020   | Vincolo scaduto dal 25/08/2015   |  |  |  |  |
| 19                                     | 263           | 8.480,00        | Pascolo     | 37,00                      |  | 37,00                               | 37,00  | 25/08/2025                          | 25/08/2020 | 25/08/2020   | Vincolo scaduto dal 25/08/2015   |  |  |  |  |

\* Art. 10 comma 1 "...E' inoltre vietata per dieci anni, sui predetti soprassuoli, la realizzazione di edifici nonché di strutture e infrastrutture finalizzate ad insediamenti civili ed attività produttive, fatti salvi i casi in cui detta realizzazione sia stata prevista in data precedente l'incendio dagli strumenti urbanistici vigenti a tale data..."

| PERIMETRAZIONE AREE PERCORSE DAL FUOCO |               |                 |            |                            |  |                                     | AREE PERCORSE DAL FUOCO VINCOLATE AI SENSI DELL'ART. 10 LEGGE 353/2000, modificato con la Legge N. 350/2003 |                                     |            |  |  |  |  |  |
|--|---------------|-----------------|------------|----------------------------|--|-------------------------------------|---|-------------------------------------|------------|--|--|--|--|--|
| Identif. incendio                      | Data incendio | Foglio di Mappa | Particella | Superficie Catastale "mq." | Qualità catastale  | Superficie percorsa dal fuoco "mq." | Previsione del P.R.G. vigente dell'area percorsa dal fuoco  | Superficie oggetto di vincolo "mq." |            | Divieto variazione destinazione<br><br>boschi e pascoli<br>15 anni | Divieto costruzione edifici civili e attività produttive<br><br>*<br>boschi e pascoli<br>10 anni | Divieto di pascolo e caccia<br><br>boschi<br>10 anni | Divieto rimboschimento e ingegneria ambientale<br><br>boschi e pascoli<br>5 anni | Tavola di riferimento "Catasto incendi anni 2007-2010" |
|  |               |                 |            |                            |  |                                     |   | bosco                               | pascolo    |  |  |  |  |  |
| 3                                      | 25/08/2010    | 19              | 274        | 3.960,00                   | Pascolo  | 16,00                               | Boschi, fasce forestali e rimboschimento  | 16,00                               | 16,00      | 25/08/2025   | 25/08/2020   | 25/08/2020   | Vincolo scaduto dal 25/08/2015   | 4.i  |
|  |               | 19              | 319        | 500,00                     | Uliveto  | 123,00                              |   | 123,00                              |            | 25/08/2025   | 25/08/2020   | 25/08/2020   | Vincolo scaduto dal 25/08/2015   |  |
|  |               |                 |            | 1.990,00                   | Vigneto  |                                     |   |                                     |            |  |  |  |  |  |
|  |               | 19              | 320        | 1.360,00                   | Pascolo  | 114,00                              |   | 114,00                              | 25/08/2025 | 25/08/2020   | 25/08/2020   | Vincolo scaduto dal 25/08/2015                       |  |  |
|  |               | 19              | 321        | 8.300,00                   | Incolt Prod  | 281,00                              |   | 281,00                              | 25/08/2025 | 25/08/2020   | 25/08/2020   | Vincolo scaduto dal 25/08/2015                       |  |  |
|  |               | 19              | 324        | 3.080,00                   | Pascolo  | 3.066,00                            |   | 3.066,00                            | 25/08/2025 | 25/08/2020   | 25/08/2020   | Vincolo scaduto dal 25/08/2015                       |  |  |
|  |               | 19              | 340        | 7.500,00                   | Pascolo  | 227,00                              |   | 227,00                              | 25/08/2025 | 25/08/2020   | 25/08/2020   | Vincolo scaduto dal 25/08/2015                       |  |  |
|  |               | 19              | 370        | 1.960,00                   | Vigneto  | 253,00                              |   | 253,00                              | 25/08/2025 | 25/08/2020   | 25/08/2020   | Vincolo scaduto dal 25/08/2015                       |  |  |
|  |               | 19              | 375        | 850,00                     | Pascolo  | 69,00                               |   | 69,00                               | 25/08/2025 | 25/08/2020   | 25/08/2020   | Vincolo scaduto dal 25/08/2015                       |  |  |
|  |               | 19              | 399        | 9.211,00                   | Uliveto  | 1.082,00                            |   | 1.082,00                            | 1.082,00   | 25/08/2025   | 25/08/2020   | 25/08/2020   | Vincolo scaduto dal 25/08/2015   |  |
|  |               |                 |            | 1.739,00                   | Pascolo Arb  |                                     |   |                                     |            |  |  |  |  |  |
|  |               | 19              | 415        | 7.340,00                   | Incolt Prod  | 3.116,00                            | "E1" Attività agricola  |                                     |            |  |  |  |  |  |
| 19                                     | 417           | 3.220,00        | Uliveto    | 3.074,00                   | _Boschi, fasce forestali e rimboschimento (per la maggior parte); _"E1" Attività agricola (per la rimanente parte) | 2.773,00                            |   | 25/08/2025                          | 25/08/2020 | 25/08/2020   | Vincolo scaduto dal 25/08/2015   |  |  |  |
| 19                                     | 418           | 3.240,00        | Uliveto    | 2.525,00                   |  | 1.275,00                            |   | 25/08/2025                          | 25/08/2020 | 25/08/2020   | Vincolo scaduto dal 25/08/2015   |  |  |  |

\* Art. 10 comma 1 "...E' inoltre vietata per dieci anni, sui predetti soprassuoli, la realizzazione di edifici nonché di strutture e infrastrutture finalizzate ad insediamenti civili ed attività produttive, fatti salvi i casi in cui detta realizzazione sia stata prevista in data precedente l'incendio dagli strumenti urbanistici vigenti a tale data..."

**Revisione catasto dei soprassuoli percorsi dal fuoco**  
anno 2011, approvato con Delibera di G.M. n. 301 del 13.08.2012.



| PERIMETRAZIONE AREE PERCORSE DAL FUOCO |                 |            |                            |                   |                                     | AREE PERCORSE DAL FUOCO VINCOLATE AI SENSI DELL'ART. 10 LEGGE 353/2000, modificato con la Legge N. 350/2003             |   |  |  |  |   |   |
|--|-----------------|------------|----------------------------|-------------------|-------------------------------------|---|---|--|--|--|---|---|
| Data incendio                          | Foglio di Mappa | Particella | Superficie Catastale "mq." | Qualità catastale | Superficie percorsa dal fuoco "mq." | Previsione del P.R.G. vigente dell'area percorsa dal fuoco  | Superficie oggetto di vincolo "mq."       | Divieto variazione destinazione<br><br>boschi e pascoli<br>15 anni | Divieto costruzione edifici civili e attività produttive<br><br>*<br>boschi e pascoli<br>10 anni | Divieto di pascolo e caccia<br><br>boschi<br>10 anni | Divieto rimboschimento e ingegneria ambientale<br><br>boschi e pascoli 5 anni | Tavola di riferimento "Catasto incendi anno 2011" |
| 12/06/2011                             | 11              | 6          | 204.260,00                 | Pascolo           | 20.658,00                           | Boschi, fasce forestali e rimboschimento  | 20.658,00                                 | 12/06/2026   | 12/06/2021   | 12/06/2021   | Vincolo scaduto dal 12/06/2016  | 3.a   |
| 12/06/2011                             | 11              | 7          | 14.800,00                  | Uliveto           | 32.282,00                           | _Boschi, fasce forestali e rimboschimento (per la maggior parte)<br>_ "E1" Attività agricola (per la rimanente parte)   | Pascolo<br>6.184,00<br>Bosco<br>26.098,00 | 12/06/2026   | 12/06/2021   | 12/06/2021   | Vincolo scaduto dal 12/06/2016  | 3.a   |
|  |                 |            | 135.640,00                 | Pascolo           |                                     |   |   |  |  |  |   |   |
| 12/06/2011                             | 11              | 8          | 71.020,00                  | Seminativo        | 12.011,00                           | _ "E1" Attività agricola (per la maggior parte),<br>_ Boschi, fasce forestali e rimboschimento (per la rimanente parte) | 1.338,00                                  | 12/06/2026   | 12/06/2021   | 12/06/2021   | Vincolo scaduto dal 12/06/2016  | 3.a   |
| 12/06/2011                             | 11              | 79         | 15.600,00                  | Vigneto           | 8.995,00                            | "E1" Attività agricola  |   |  |  |  |   | 3.a   |
|  |                 |            | 9.400,00                   | Seminativo        |                                     |   |   |  |  |  |   |   |
|  |                 |            | 1.920,00                   | Incol. Prod.      |                                     |   |   |  |  |  |   |   |
|  |                 |            | 5.370,00                   | Vigneto           |                                     |   |   |  |  |  |   |   |
| 12/06/2011                             | 11              | 80         | 16.800,00                  | Vigneto           | 7.409,00                            | "E1" Attività agricola  |   |  |  |  |   | 3.a   |
|  |                 |            | 11.600,00                  | Seminativo        |                                     |   |   |  |  |  |   |   |
|  |                 |            | 2.000,00                   | Incol. Prod.      |                                     |   |   |  |  |  |   |   |
|  |                 |            | 2.040,00                   | Vigneto           |                                     |   |   |  |  |  |   |   |
| 12/06/2011                             | 11              | 81         | 31.980,00                  | Pascolo           | 1.184,00                            | "E1" Attività agricola  | 1.184,00                                  | 12/06/2026   | 12/06/2021   |  | Vincolo scaduto dal 12/06/2016  | 3.a   |
| 12/06/2011                             | 11              | 94         | 99.960,00                  | Vigneto           | 14.500,00                           | _ "E1" Attività agricola (per la maggior parte),<br>_ Boschi, fasce forestali e rimboschimento (per la rimanente parte) | 3.079,00                                  | 12/06/2026   | 12/06/2021   | 12/06/2021   | Vincolo scaduto dal 12/06/2016  | 3.a   |

\* Art. 10 comma 1 "... È inoltre vietata per dieci anni, sui predetti soprassuoli, la realizzazione di edifici nonché di strutture e infrastrutture finalizzate ad insediamenti civili ed attività produttive, fatti salvi i casi in cui detta realizzazione sia stata prevista in data precedente l'incendio dagli strumenti urbanistici vigenti a tale data ..."

| PERIMETRAZIONE AREE PERCORSE DAL FUOCO |                 |            |                            |                    |                                     | AREE PERCORSE DAL FUOCO VINCOLATE AI SENSI DELL'ART. 10 LEGGE 353/2000, modificato con la Legge N. 350/2003           |                                     |  |   |   |   |   |
|--|-----------------|------------|----------------------------|--------------------|-------------------------------------|---|-------------------------------------|--|---|---|---|---|
| Data incendio                          | Foglio di Mappa | Particella | Superficie Catastale "mq." | Qualità catastale  | Superficie percorsa dal fuoco "mq." | Previsione del P.R.G. vigente dell'area percorsa dal fuoco  | Superficie oggetto di vincolo "mq." | Divieto variazione destinazione<br><br>boschi e pascoli 15 | Divieto costruzione edifici civili e attività produttive<br><br>*<br>boschi e pascoli 10 anni | Divieto di pascolo e caccia<br><br>boschi 10 anni | Divieto rimboschimento e ingegneria ambientale<br><br>boschi e pascoli 5 anni | Tavola di riferimento "Catasto incendi anno 2011" |
| 12/06/2011                             | 11              | 145        | 3.200,00<br>3.670,00       | Uliveto<br>Vigneto | 633,00                              | "E1" Attività agricola  |                                     |  |   |   |   | 3.a   |
| 12/06/2011                             | 11              | 146        | 7.370,00                   | Uliveto            | 2.699,00                            | _"E1" Attività agricola (per la maggior parte),<br>_Boschi, fasce forestali e rimboschimento (per la rimanente parte) | 877,00                              | 12/06/2026   | 12/06/2021  | 12/06/2021  | Vincolo scaduto dal 12/06/2016  | 3.a   |
| 12/06/2011                             | 11              | 180        | 5.819,00                   | Vigneto            | 5.569,00                            | "E1" Attività agricola  |                                     |  |   |   |   | 3.a   |
| 12/06/2011                             | 11              | 181        | 3.100,00<br>1.469,00       | Uliveto<br>Vigneto | 752,00                              | "E1" Attività agricola  |                                     |  |   |   |   | 3.a   |
| 12/06/2011                             | 11              | 185        | 5.599,00                   | Ente Urbano        | 85,00                               | _Boschi, fasce forestali e rimboschimento (per la maggior parte)<br>_"E1" Attività agricola (per la rimanente parte)  | 62,00                               | 12/06/2026   | 12/06/2021  | 12/06/2021  | Vincolo scaduto dal 12/06/2016  | 3.a   |
| 30/07/2011                             | 11              | 4          | 2.150,00                   | Pascolo            | 963,00                              | _"E1" Attività agricola (per la maggior parte),<br>_Boschi, fasce forestali e rimboschimento (per la rimanente parte) | Pascolo 903,00<br>Bosco 60,00       | 30/07/2026   | 30/07/2021  | 30/07/2021  | Vincolo scaduto dal 30/07/2016  | 3.b   |
| 30/07/2011                             | 11              | 5          | 5.740,00                   | Fico d'india       | 5.493,00                            | _"E1" Attività agricola (per la maggior parte),<br>_Boschi, fasce forestali e rimboschimento (per la rimanente parte) | 94,00                               | 30/07/2026   | 30/07/2021  | 30/07/2021  | Vincolo scaduto dal 30/07/2016  | 3.b   |

\* Art. 10 comma 1 "... È inoltre vietata per dieci anni, sui predetti soprassuoli, la realizzazione di edifici nonché di strutture e infrastrutture finalizzate ad insediamenti civili ed attività produttive, fatti salvi i casi in cui detta realizzazione sia stata prevista in data precedente l'incendio dagli strumenti urbanistici vigenti a tale data ..."

| PERIMETRAZIONE AREE PERCORSE DAL FUOCO |                 |            |                            |                   |                                     | AREE PERCORSE DAL FUOCO VINCOLATE AI SENSI DELL'ART. 10 LEGGE 353/2000, modificato con la Legge N. 350/2003         |                                     |  |   |  |   |   |
|--|-----------------|------------|----------------------------|-------------------|-------------------------------------|---|-------------------------------------|--|---|--|---|---|
| Data incendio                          | Foglio di Mappa | Particella | Superficie Catastale "mq." | Qualità catastale | Superficie percorsa dal fuoco "mq." | Previsione del P.R.G. vigente dell'area percorsa dal fuoco  | Superficie oggetto di vincolo "mq." | Divieto variazione destinazione<br><b>boschi e pascoli<br/>15 anni</b> | Divieto costruzione edifici civili e attività produttive<br><b>*</b><br><b>boschi e pascoli<br/>10 anni</b> | Divieto di pascolo e caccia<br><b>boschi<br/>10 anni</b> | Divieto rimboscimento e ingegneria ambientale<br><b>boschi e pascoli<br/>5 anni</b> | Tavola di riferimento "Catasto incendi anno 2011" |
| 30/07/2011                             | 11              | 15         | 31.740,00                  | Vigneto           | 29.628,00                           | _Boschi, fasce forestali e rimboscimento (per la maggior parte)<br>_"E1" Attività agricola (per la rimanente parte) | 20.765,00                           | 30/07/2026   | 30/07/2021  | 30/07/2021   | Vincolo scaduto dal 30/07/2016  | 3.b   |
| 30/07/2011                             | 11              | 16         | 27.650,00                  | Vigneto           | 22.118,00                           | "E1" Attività agricola  |                                     |  |   |  |   | 3.b   |
| 30/07/2011                             | 11              | 35         | 21.131,00                  | Seminativo        | 2.447,00                            | "E1" Attività agricola  |                                     |  |   |  |   | 3.b   |
|  |                 |            | 15.849,00                  | Vigneto           |                                     |   |                                     |  |   |  |   |   |
| 30/07/2011                             | 11              | 36         | 1.892,00                   | Vigneto           | 1.034,00                            | "E1" Attività agricola  |                                     |  |   |  |   | 3.b   |
|  |                 |            | 35.068,00                  | Seminativo        |                                     |   |                                     |  |   |  |   |   |
| 30/07/2011                             | 11              | 37         | 37.370,00                  | Seminativo        | 521,00                              | "E1" Attività agricola  |                                     |  |   |  |   | 3.b   |
| 30/07/2011                             | 11              | 40         | 37.060,00                  | Seminativo        | 27.041,00                           | "E1" Attività agricola  |                                     |  |   |  |   | 3.b   |
| 30/07/2011                             | 11              | 132        | 6.440,00                   | Seminativo        | 5.980,00                            | _Boschi, fasce forestali e rimboscimento (per la maggior parte)<br>_"E1" Attività agricola (per la rimanente parte) | 5.470,00                            | 30/07/2026   | 30/07/2021  | 30/07/2021   | Vincolo scaduto dal 30/07/2016  | 3.b   |
| 02/08/2011                             | 31              | 8          | 87.290,00                  | Seminativo        | 2.063,00                            | Interesse generale "F" - Parco Urbano   |                                     |  |   |  |   | 3.c   |
| 02/08/2011                             | 31              | 10         | 30.440,00                  | Seminativo        | 389,00                              | Interesse generale "F" - Parco Urbano   |                                     |  |   |  |   | 3.c   |
| 02/08/2011                             | 31              | 11         | 24.510,00                  | Seminativo        | 14.713,00                           | Interesse generale "F" - Parco Urbano   |                                     |  |   |  |   | 3.c   |

\* Art. 10 comma 1 "... È inoltre vietata per dieci anni, sui predetti soprassuoli, la realizzazione di edifici nonché di strutture e infrastrutture finalizzate ad insediamenti civili ed attività produttive, fatti salvi i casi in cui detta realizzazione sia stata prevista in data precedente l'incendio dagli strumenti urbanistici vigenti a tale data ..."

| PERIMETRAZIONE AREE PERCORSE DAL FUOCO |                 |            |                            |                   |                                     | AREE PERCORSE DAL FUOCO VINCOLATE AI SENSI DELL'ART. 10 LEGGE 353/2000, modificato con la Legge N. 350/2003 |                                     |   |   |   |  |   |
|--|-----------------|------------|----------------------------|-------------------|-------------------------------------|---|-------------------------------------|---|---|---|--|---|
| Data incendio                          | Foglio di Mappa | Particella | Superficie Catastale "mq." | Qualità catastale | Superficie percorsa dal fuoco "mq." | Previsione del P.R.G. vigente dell'area percorsa dal fuoco  | Superficie oggetto di vincolo "mq." | Divieto variazione destinazione<br><br>boschi e pascoli 15 anni | Divieto costruzione edifici civili e attività produttive<br><br>*<br>boschi e pascoli 10 anni | Divieto di pascolo e caccia<br><br>boschi 10 anni | Divieto rimboscimento e ingegneria ambientale<br><br>boschi e pascoli 5 anni | Tavola di riferimento "Catasto incendi anno 2011" |
| 02/08/2011                             | 31              | 12         | 21.840,00                  | Seminativo        | 17.479,00                           | Interesse generale "F" - Parco Urbano   |                                     |   |   |   |  | 3.c   |
| 02/08/2011                             | 31              | 13         | 21.640,00                  | Seminativo        | 21.640,00                           | Interesse generale "F" - Parco Urbano   |                                     |   |   |   |  | 3.c   |
| 02/08/2011                             | 31              | 14         | 20.030,00                  | Seminativo        | 20.030,00                           | Interesse generale "F" - Parco Urbano   |                                     |   |   |   |  | 3.c   |
| 02/08/2011                             | 31              | 16         | 43.260,00                  | Seminativo        | 29.358,00                           | Interesse generale "F" - Parco Urbano   |                                     |   |   |   |  | 3.c   |
| 02/08/2011                             | 31              | 17         | 3.870,00                   | Pascolo           | 254,00                              | Interesse generale "F" - Parco Urbano   | 254,00                              | 02/08/2026  | 02/08/2021  |   | Vincolo scaduto dal 02/08/2016   | 3.c   |
| 02/08/2011                             | 31              | 18         | 1.820,00                   | Seminativo        | 395,00                              | Interesse generale "F" - Parco Urbano   |                                     |   |   |   |  | 3.c   |
| 02/08/2011                             | 31              | 19         | 3.070,00                   | Seminativo        | 1.031,00                            | Interesse generale "F" - Parco Urbano   |                                     |   |   |   |  | 3.c   |
| 02/08/2011                             | 31              | 20         | 46.030,00                  | Seminativo        | 2.768,00                            | Interesse generale "F" - Parco Urbano   |                                     |   |   |   |  | 3.c   |
| 02/08/2011                             | 31              | 21         | 10.940,00                  | Seminativo        | 640,00                              | Interesse generale "F" - Parco Urbano   |                                     |   |   |   |  | 3.c   |
| 02/08/2011                             | 31              | 23         | 2.850,00                   | Vigneto           | 238,00                              | Interesse generale "F" - Parco Urbano   |                                     |   |   |   |  | 3.c   |
| 02/08/2011                             | 31              | 31         | 4.900,00                   | Seminativo        | 872,00                              | Interesse generale "F" - Parco Urbano   |                                     |   |   |   |  | 3.c   |
| 02/08/2011                             | 31              | 36         | 28.210,00                  | Seminativo        | 26.417,00                           | Interesse generale "F" - Parco Urbano   |                                     |   |   |   |  | 3.c   |
|  |                 |            | 50,00                      | Uliveto           |                                     |   |                                     |   |   |   |  |   |

\* Art. 10 comma 1 "... È inoltre vietata per dieci anni, sui predetti soprassuoli, la realizzazione di edifici nonché di strutture e infrastrutture finalizzate ad insediamenti civili ed attività produttive, fatti salvi i casi in cui detta realizzazione sia stata prevista in data precedente l'incendio dagli strumenti urbanistici vigenti a tale data ..."

| PERIMETRAZIONE AREE PERCORSE DAL FUOCO |                 |            |                            |                   |                                     | AREE PERCORSE DAL FUOCO VINCOLATE AI SENSI DELL'ART. 10 LEGGE 353/2000, modificato con la Legge N. 350/2003                               |                                     |   |   |   |  |   |
|--|-----------------|------------|----------------------------|-------------------|-------------------------------------|---|-------------------------------------|---|---|---|--|---|
| Data incendio                          | Foglio di Mappa | Particella | Superficie Catastale "mq." | Qualità catastale | Superficie percorsa dal fuoco "mq." | Previsione del P.R.G. vigente dell'area percorsa dal fuoco  | Superficie oggetto di vincolo "mq." | Divieto variazione destinazione<br><br>boschi e pascoli 15 anni | Divieto costruzione edifici civili e attività produttive<br><br>*<br>boschi e pascoli 10 anni | Divieto di pascolo e caccia<br><br>boschi 10 anni | Divieto rimboscimento e ingegneria ambientale<br><br>boschi e pascoli 5 anni | Tavola di riferimento "Catasto incendi anno 2011" |
| 02/08/2011                             | 31              | 37         | 10.440,00                  | Seminativo        | 1.416,00                            | Interesse generale "F" - Parco Urbano   |                                     |   |   |   |  | 3.c   |
| 02/08/2011                             | 31              | 38         | 4.520,00                   | Seminativo        | 1.319,00                            | Interesse generale "F" - Parco Urbano   |                                     |   |   |   |  | 3.c   |
| 02/08/2011                             | 31              | 40         | 182.250,00                 | Seminativo        | 940,00                              | Interesse generale "F" - Parco Urbano   |                                     |   |   |   |  | 3.c   |
| 02/08/2011                             | 31              | 46         | 5.340,00                   | Seminativo        | 4.925,00                            | Interesse generale "F" - Parco Urbano   |                                     |   |   |   |  | 3.c   |
| 02/08/2011                             | 31              | 53         | 20.198,00                  | Seminativo        | 19.149,00                           | Interesse generale "F" - Parco Urbano   |                                     |   |   |   |  | 3.c   |
| 02/08/2011                             | 31              | 54         | 32,00                      | Fabb. Rurale      | 32,00                               | Interesse generale "F" - Parco Urbano   |                                     |   |   |   |  | 3.c   |
| 02/08/2011                             | 31              | 58         | 6.444,00                   | Seminativo        | 5.448,00                            | Interesse generale "F" - Parco Urbano   |                                     |   |   |   |  | 3.c   |
| 02/08/2011                             | 32              | 20         | 4.410,00                   | Seminativo        | 2.079,00                            | Interesse generale "F" - Parco Urbano (per la maggior parte) - Attrezzature Turistico-Ricettive (per la rimanente parte)                  |                                     |   |   |   |  | 3.c   |
| 02/08/2011                             | 32              | 33         | 880,00                     | Seminativo        | 143,00                              | Interesse generale "F" - Parco Urbano   |                                     |   |   |   |  | 3.c   |
| 02/08/2011                             | 45              | 65         | 48.500,00                  | Seminativo        | 1.045,00                            | Interesse generale "F" - Parco Urbano   |                                     |   |   |   |  | 3.c   |
| 02/08/2011                             | 45              | 87         | 219.360,00                 | Pascolo           | 142,00                              | Interesse generale "F" - Parco Urbano   | 142,00                              | 02/08/2026  | 02/08/2021  |   | Vincolo scaduto dal 02/08/2016   | 3.c   |
| 19/08/2011                             | 177             | 1534       | 63.740,00                  | Pascolo           | 2.896,00                            | Interesse generale "F" - Area attrezzata per la fruizione del mare (per la maggior parte) - Viabilità principale (per la rimanente parte) | 2.896,00                            | 19/08/2026  | 19/08/2021  |   | Vincolo scaduto dal 19/08/2016   | 3.d   |

\* Art. 10 comma 1 "... È inoltre vietata per dieci anni, sui predetti soprassuoli, la realizzazione di edifici nonché di strutture e infrastrutture finalizzate ad insediamenti civili ed attività produttive, fatti salvi i casi in cui detta realizzazione sia stata prevista in data precedente l'incendio dagli strumenti urbanistici vigenti a tale data ..."

| PERIMETRAZIONE AREE PERCORSE DAL FUOCO |                 |            |                            |                   |                                     | AREE PERCORSE DAL FUOCO VINCOLATE AI SENSI DELL'ART. 10 LEGGE 353/2000, modificato con la Legge N. 350/2003          |                                      |   |   |   |  |   |
|--|-----------------|------------|----------------------------|-------------------|-------------------------------------|--|--------------------------------------|---|---|---|--|---|
| Data incendio                          | Foglio di Mappa | Particella | Superficie Catastale "mq." | Qualità catastale | Superficie percorsa dal fuoco "mq." | Previsione del P.R.G. vigente dell'area percorsa dal fuoco   | Superficie oggetto di vincolo "mq."  | Divieto variazione destinazione<br><br>boschi e pascoli 15 anni | Divieto costruzione edifici civili e attività produttive<br><br>*<br>boschi e pascoli 10 anni | Divieto di pascolo e caccia<br><br>boschi 10 anni | Divieto rimboscimento e ingegneria ambientale<br><br>boschi e pascoli 5 anni | Tavola di riferimento "Catasto incendi anno 2011" |
| 02/09/2011                             | 11              | 64         | 1.170,00                   | Pascolo           | 1.318,00                            | "E1" Attività agricola   | 1.170,00                             | 02/09/2026  | 02/09/2021  |   | Vincolo scaduto dal 02/09/2016   | 3.e   |
|  |                 |            | 10.000,00                  | Seminativo        |                                     |  |                                      |   |   |   |  |   |
| 02/09/2011                             | 11              | 66         | 1.900,00                   | Vigneto           | 4.523,00                            | "E1" Attività agricola   |                                      |   |   |   |  | 3.e   |
|  |                 |            | 5.880,00                   | Vign Ulivet       |                                     |  |                                      |   |   |   |  |   |
| 02/09/2011                             | 11              | 67         | 32.220,00                  | Pascolo           | 30.637,00                           | _Boschi, fasce forestali e rimboscimento (per la maggior parte)<br>_"E1" Attività agricola (per la rimanente parte)  | Bosco 19.340,00<br>Pascolo 11.297,00 | 02/09/2026  | 02/09/2021  | 02/09/2021  | Vincolo scaduto dal 02/09/2016   | 3.e   |
| 02/09/2011                             | 11              | 86         | 9.230,00                   | Pascolo           | 1.413,00                            | _"E1" Attività agricola (per la maggior parte),<br>_Boschi, fasce forestali e rimboscimento (per la rimanente parte) | 1.413,00                             | 02/09/2026  | 02/09/2021  | 02/09/2021  | Vincolo scaduto dal 02/09/2016   | 3.e   |
| 02/09/2011                             | 11              | 87         | 31.910,00                  | Pascolo           | 31.754,00                           | _Boschi, fasce forestali e rimboscimento (per la maggior parte)<br>_"E1" Attività agricola (per la rimanente parte)  | Bosco 31.457,00<br>Pascolo 297,00    | 02/09/2026  | 02/09/2021  | 02/09/2021  | Vincolo scaduto dal 02/09/2016   | 3.e   |
| 02/09/2011                             | 11              | 116        | 12.900,00                  | Vigneto           | 697,00                              | "E1" Attività agricola   |                                      |   |   |   |  | 3.e   |
|  |                 |            | 7.710,00                   | Vign Ulivet       |                                     |  |                                      |   |   |   |  |   |
| 02/09/2011                             | 11              | 118        | 1.700,00                   | Uliveto           | 1.203,00                            | "E1" Attività agricola   | 1.203,00                             | 02/09/2026  | 02/09/2021  |   | Vincolo scaduto dal 02/09/2016   | 3.e   |
|  |                 |            | 7.400,00                   | Pascolo           |                                     |  |                                      |   |   |   |  |   |

\* Art. 10 comma 1 "... È inoltre vietata per dieci anni, sui predetti soprassuoli, la realizzazione di edifici nonché di strutture e infrastrutture finalizzate ad insediamenti civili ed attività produttive, fatti salvi i casi in cui detta realizzazione sia stata prevista in data precedente l'incendio dagli strumenti urbanistici vigenti a tale data ..."

| PERIMETRAZIONE AREE PERCORSE DAL FUOCO |                 |            |                            |                   |                                     | AREE PERCORSE DAL FUOCO VINCOLATE AI SENSI DELL'ART. 10 LEGGE 353/2000, modificato con la Legge N. 350/2003          |                                     |   |   |   |  |   |
|--|-----------------|------------|----------------------------|-------------------|-------------------------------------|--|-------------------------------------|---|---|---|--|---|
| Data incendio                          | Foglio di Mappa | Particella | Superficie Catastale "mq." | Qualità catastale | Superficie percorsa dal fuoco "mq." | Previsione del P.R.G. vigente dell'area percorsa dal fuoco   | Superficie oggetto di vincolo "mq." | Divieto variazione destinazione<br><br>boschi e pascoli 15 anni | Divieto costruzione edifici civili e attività produttive<br><br>*<br>boschi e pascoli 10 anni | Divieto di pascolo e caccia<br><br>boschi 10 anni | Divieto rimboscimento e ingegneria ambientale<br><br>boschi e pascoli 5 anni | Tavola di riferimento "Catasto incendi anno 2011" |
| 02/09/2011                             | 11              | 125        | 12.590,00                  | Vign Ulivet       | 6.535,00                            | _Boschi, fasce forestali e rimboscimento (per la maggior parte)<br>_"E1" Attività agricola (per la rimanente parte)  | 6.535,00                            | 02/09/2026  | 02/09/2021  | 02/09/2021  | Vincolo scaduto dal 02/09/2016   | 3.e   |
| 02/09/2011                             | 11              | 126        | 10.190,00                  | Pascolo           | 1.206,00                            | _"E1" Attività agricola (per la maggior parte),<br>_Boschi, fasce forestali e rimboscimento (per la rimanente parte) | 1.206,00                            | 02/09/2026  | 02/09/2021  | 02/09/2021  | Vincolo scaduto dal 02/09/2016   | 3.e   |
| 02/09/2011                             | 11              | 158        | 3.800,00                   | Vigneto           | 2.465,00                            | "E1" Attività agricola   |                                     |   |   |   |  | 3.e   |
|  |                 |            | 2.140,00                   | Vign Ulivet       |                                     |  |                                     |   |   |   |  |   |
| 02/09/2011                             | 11              | 159        | 1.400,00                   | Uliveto           | 1.473,00                            | "E1" Attività agricola   |                                     |   |   |   |  | 3.e   |
|  |                 |            | 3.980,00                   | Vign Ulivet       |                                     |  |                                     |   |   |   |  |   |
| 02/09/2011                             | 11              | 161        | 100,00                     | Uliveto           | 1.698,00                            | "E1" Attività agricola   | 1.698,00                            | 02/09/2026  | 02/09/2021  |   | Vincolo scaduto dal 02/09/2016   | 3.e   |
|  |                 |            | 3.120,00                   | Pascolo           |                                     |  |                                     |   |   |   |  |   |
| 02/09/2011                             | 12              | 180        | 400,00                     | Vign Ulivet       | 400,00                              | "E1" Attività agricola   |                                     |   |   |   |  | 3.e   |
| 02/09/2011                             | 12              | 253        | 2.990,00                   | Semin Arbor       | 2.990,00                            | "E1" Attività agricola   |                                     |   |   |   |  | 3.e   |
| 02/09/2011                             | 12              | 254        | 5.950,00                   | Semin Arbor       | 5.950,00                            | "E1" Attività agricola   |                                     |   |   |   |  | 3.e   |
| 02/09/2011                             | 12              | 255        | 2.150,00                   | Vigneto           | 2.150,00                            | "E1" Attività agricola   |                                     |   |   |   |  | 3.e   |
| 02/09/2011                             | 12              | 256        | 1.720,00                   | Seminativo        | 1.712,00                            | "E1" Attività agricola   |                                     |   |   |   |  | 3.e   |
| 02/09/2011                             | 12              | 257        | 3.150,00                   | Uliveto           | 112,00                              | "E1" Attività agricola   |                                     |   |   |   |  | 3.e   |
| 02/09/2011                             | 12              | 258        | 910,00                     | Incolt Prod       | 834,00                              | "E1" Attività agricola   |                                     |   |   |   |  | 3.e   |

\* Art. 10 comma 1 "... È inoltre vietata per dieci anni, sui predetti soprassuoli, la realizzazione di edifici nonché di strutture e infrastrutture finalizzate ad insediamenti civili ed attività produttive, fatti salvi i casi in cui detta realizzazione sia stata prevista in data precedente l'incendio dagli strumenti urbanistici vigenti a tale data ..."

| PERIMETRAZIONE AREE PERCORSE DAL FUOCO |                 |            |                            |                   |                                     | AREE PERCORSE DAL FUOCO VINCOLATE AI SENSI DELL'ART. 10 LEGGE 353/2000, modificato con la Legge N. 350/2003 |                                     |   |   |   |  |   |
|--|-----------------|------------|----------------------------|-------------------|-------------------------------------|---|-------------------------------------|---|---|---|--|---|
| Data incendio                          | Foglio di Mappa | Particella | Superficie Catastale "mq." | Qualità catastale | Superficie percorsa dal fuoco "mq." | Previsione del P.R.G. vigente dell'area percorsa dal fuoco  | Superficie oggetto di vincolo "mq." | Divieto variazione destinazione<br><br>boschi e pascoli 15 anni | Divieto costruzione edifici civili e attività produttive<br><br>*<br>boschi e pascoli 10 anni | Divieto di pascolo e caccia<br><br>boschi 10 anni | Divieto rimboscimento e ingegneria ambientale<br><br>boschi e pascoli 5 anni | Tavola di riferimento "Catasto incendi anno 2011" |
| 02/09/2011                             | 12              | 259        | 860,00                     | Incolt Prod       | 813,00                              | "E1" Attività agricola  |                                     |   |   |   |  | 3.e   |
| 02/09/2011                             | 12              | 260        | 2.950,00                   | Incolt Prod       | 2.940,00                            | "E1" Attività agricola  |                                     |   |   |   |  | 3.e   |
| 02/09/2011                             | 12              | 267        | 1.050,00                   | Incolt Prod       | 1.050,00                            | "E1" Attività agricola  |                                     |   |   |   |  | 3.e   |
| 02/09/2011                             | 12              | 268        | 1.270,00                   | Incolt Prod       | 1.270,00                            | "E1" Attività agricola  |                                     |   |   |   |  | 3.e   |
| 02/09/2011                             | 12              | 269        | 350,00                     | Incolt Prod       | 350,00                              | "E1" Attività agricola  |                                     |   |   |   |  | 3.e   |
| 02/09/2011                             | 12              | 270        | 2.540,00                   | Uliveto           | 382,00                              | "E1" Attività agricola  |                                     |   |   |   |  | 3.e   |
| 02/09/2011                             | 12              | 274        | 860,00                     | Pascolo           | 443,00                              | "E1" Attività agricola  | 443,00                              | 02/09/2026  | 02/09/2021  |   | Vincolo scaduto dal 02/09/2016   | 3.e   |
| 02/09/2011                             | 12              | 275        | 3.980,00                   | Pascolo           | 3.825,00                            | "E1" Attività agricola  | 3.825,00                            | 02/09/2026  | 02/09/2021  |   | Vincolo scaduto dal 02/09/2016   | 3.e   |
| 02/09/2011                             | 12              | 276        | 930,00                     | Pascolo Arb       | 898,00                              | "E1" Attività agricola  | 898,00                              | 02/09/2026  | 02/09/2021  |   | Vincolo scaduto dal 02/09/2016   | 3.e   |
| 02/09/2011                             | 12              | 277        | 1.340,00                   | Uliveto           | 1.340,00                            | "E1" Attività agricola  |                                     |   |   |   |  | 3.e   |
| 02/09/2011                             | 12              | 278        | 300,00                     | Uliveto           | 300,00                              | "E1" Attività agricola  |                                     |   |   |   |  | 3.e   |
| 02/09/2011                             | 12              | 279        | 2.090,00                   | Uliveto           | 1.959,00                            | "E1" Attività agricola  |                                     |   |   |   |  | 3.e   |
| 02/09/2011                             | 12              | 280        | 4.800,00                   | Uliveto           | 4.422,00                            | "E1" Attività agricola  |                                     |   |   |   |  | 3.e   |
| 02/09/2011                             | 12              | 281        | 1.670,00                   | Incolt Prod       | 1.604,00                            | "E1" Attività agricola  |                                     |   |   |   |  | 3.e   |
| 02/09/2011                             | 12              | 282        | 1.760,00                   | Incolt Prod       | 1.680,00                            | "E1" Attività agricola  |                                     |   |   |   |  | 3.e   |

\* Art. 10 comma 1 "... È inoltre vietata per dieci anni, sui predetti soprassuoli, la realizzazione di edifici nonché di strutture e infrastrutture finalizzate ad insediamenti civili ed attività produttive, fatti salvi i casi in cui detta realizzazione sia stata prevista in data precedente l'incendio dagli strumenti urbanistici vigenti a tale data ..."



| PERIMETRAZIONE AREE PERCORSE DAL FUOCO |                 |            |                            |                   |                                     | AREE PERCORSE DAL FUOCO VINCOLATE AI SENSI DELL'ART. 10 LEGGE 353/2000, modificato con la Legge N. 350/2003 |                                     |   |   |   |  |   |
|--|-----------------|------------|----------------------------|-------------------|-------------------------------------|---|-------------------------------------|---|---|---|--|---|
| Data incendio                          | Foglio di Mappa | Particella | Superficie Catastale "mq." | Qualità catastale | Superficie percorsa dal fuoco "mq." | Previsione del P.R.G. vigente dell'area percorsa dal fuoco  | Superficie oggetto di vincolo "mq." | Divieto variazione destinazione<br><br>boschi e pascoli 15 anni | Divieto costruzione edifici civili e attività produttive<br><br>*<br>boschi e pascoli 10 anni | Divieto di pascolo e caccia<br><br>boschi 10 anni | Divieto rimboscimento e ingegneria ambientale<br><br>boschi e pascoli 5 anni | Tavola di riferimento "Catasto incendi anno 2011" |
| 02/09/2011                             | 12              | 283        | 10.680,00                  | Pascolo Arb       | 9.914,00                            | E1" Attività agricola   | 9.914,00                            | 02/09/2026  | 02/09/2021  |   | Vincolo scaduto dal 02/09/2016   | 3.e   |
| 02/09/2011                             | 12              | 289        | 4.900,00                   | Uliveto           | 78,00                               | E1" Attività agricola   |                                     |   |   |   |  | 3.e   |
|  |                 |            | 940,00                     | Seminativo        |                                     |   |                                     |   |   |   |  |   |
| 02/09/2011                             | 12              | 290        | 4.330,00                   | Incolt Prod       | 3.879,00                            | E1" Attività agricola   |                                     |   |   |   |  | 3.e   |
| 02/09/2011                             | 12              | 293        | 6.280,00                   | Vigneto           | 656,00                              | E1" Attività agricola   |                                     |   |   |   |  | 3.e   |
| 02/09/2011                             | 12              | 294        | 3.410,00                   | Vigneto           | 3.006,00                            | E1" Attività agricola   |                                     |   |   |   |  | 3.e   |
| 02/09/2011                             | 12              | 295        | 8.220,00                   | Vigneto           | 213,00                              | E1" Attività agricola   |                                     |   |   |   |  | 3.e   |
| 02/09/2011                             | 12              | 296        | 1.990,00                   | Pascolo Arb       | 1.990,00                            | E1" Attività agricola   | 1.990,00                            | 02/09/2026  | 02/09/2021  |   | Vincolo scaduto dal 02/09/2016   | 3.e   |
| 02/09/2011                             | 12              | 303        | 600,00                     | Pascolo           | 43,00                               | E1" Attività agricola   | 43,00                               | 02/09/2026  | 02/09/2021  |   | Vincolo scaduto dal 02/09/2016   | 3.e   |
| 02/09/2011                             | 12              | 317        | 400,00                     | Vign Ulivet       | 400,00                              | E1" Attività agricola   |                                     |   |   |   |  | 3.e   |
| 02/09/2011                             | 12              | 326        | 4.170,00                   | Incolt Prod       | 3.743,00                            | E1" Attività agricola   |                                     |   |   |   |  | 3.e   |
| 02/09/2011                             | 12              | 333        | 7.480,00                   | Semin Arbor       | 7.394,00                            | E1" Attività agricola   |                                     |   |   |   |  | 3.e   |
| 02/09/2011                             | 12              | 373        | 2.640,00                   | Uliveto           | 1.111,00                            | E1" Attività agricola   |                                     |   |   |   |  | 3.e   |
| 02/09/2011                             | 12              | 374        | 800,00                     | Uliveto           | 596,00                              | E1" Attività agricola   |                                     |   |   |   |  | 3.e   |
| 02/09/2011                             | 19              | 1          | 5.890,00                   | Pascolo Arb       | 5.890,00                            | E1" Attività agricola   | 5.890,00                            | 02/09/2026  | 02/09/2021  |   | Vincolo scaduto dal 02/09/2016   | 3.e   |
| 02/09/2011                             | 19              | 2          | 3.700,00                   | Uliveto           | 3.610,00                            | E1" Attività agricola   |                                     |   |   |   |  | 3.e   |
| 02/09/2011                             | 19              | 3          | 3.640,00                   | Uliveto           | 1.989,00                            | E1" Attività agricola   |                                     |   |   |   |  | 3.e   |

\* Art. 10 comma 1 "... È inoltre vietata per dieci anni, sui predetti soprassuoli, la realizzazione di edifici nonché di strutture e infrastrutture finalizzate ad insediamenti civili ed attività produttive, fatti salvi i casi in cui detta realizzazione sia stata prevista in data precedente l'incendio dagli strumenti urbanistici vigenti a tale data ..."

| PERIMETRAZIONE AREE PERCORSE DAL FUOCO |                 |            |   |                   |                                     | AREE PERCORSE DAL FUOCO VINCOLATE AI SENSI DELL'ART. 10 LEGGE 353/2000, modificato con la Legge N. 350/2003          |                                     |   |   |   |   |   |
|--|-----------------|------------|---|-------------------|-------------------------------------|--|-------------------------------------|---|---|---|---|---|
| Data incendio                          | Foglio di Mappa | Particella | Superficie Catastale "mq."  | Qualità catastale | Superficie percorsa dal fuoco "mq." | Previsione del P.R.G. vigente dell'area percorsa dal fuoco   | Superficie oggetto di vincolo "mq." | Divieto variazione destinazione<br><br>boschi e pascoli 15 anni | Divieto costruzione edifici civili e attività produttive<br><br>*<br>boschi e pascoli 10 anni | Divieto di pascolo e caccia<br><br>boschi 10 anni | Divieto rimboschimento e ingegneria ambientale<br><br>boschi e pascoli 5 anni | Tavola di riferimento "Catasto incendi anno 2011" |
| 02/09/2011                             | 19              | 4          | 1.180,00  | Seminativo        | 583,00                              | "E1" Attività agricola   |                                     |   |   |   |   | 3.e   |
| 02/09/2011                             | 19              | 5          | 2.420,00  | Uliveto           | 1.102,00                            | "E1" Attività agricola   |                                     |   |   |   |   | 3.e   |
| 02/09/2011                             | 19              | 6          | 2.720,00  | Uliveto           | 1.098,00                            | "E1" Attività agricola   |                                     |   |   |   |   | 3.e   |
| 02/09/2011                             | 19              | 7          | 2.770,00  | Vign Ulivet       | 695,00                              | "E1" Attività agricola   |                                     |   |   |   |   | 3.e   |
| 02/09/2011                             | 19              | 8          | 1.470,00  | Vign Ulivet       | 32,00                               | "E1" Attività agricola   |                                     |   |   |   |   | 3.e   |
| 02/09/2011                             | 19              | 9          | 150,00  | Uliveto           | 34,00                               | "E1" Attività agricola   |                                     |   |   |   |   | 3.e   |
| 02/09/2011                             | 19              | 11         | Soppresso. La soppressione ha originato i seguenti immobili: - foglio di mappa n. 19, particelle nn. 496-497. |                   |                                     |  |                                     |   |   |   |   | 3.e   |
| 02/09/2011                             | 19              | 12         | 600,00  | Uliveto           | 600,00                              | "E1" Attività agricola   |                                     |   |   |   |   | 3.e   |
| 02/09/2011                             | 19              | 13         | 1.100,00  | Uliveto           | 59,00                               | "E1" Attività agricola   |                                     |   |   |   |   | 3.e   |
| 02/09/2011                             | 19              | 14         | 1.890,00  | Semin Arbor       | 148,00                              | "E1" Attività agricola   |                                     |   |   |   |   | 3.e   |
| 02/09/2011                             | 19              | 15         | 8.850,00  | Vign Ulivet       | 953,00                              | "E1" Attività agricola   |                                     |   |   |   |   | 3.e   |
| 02/09/2011                             | 19              | 69         | 3.150,00  | Uliveto           | 1.133,00                            | "E1" Attività agricola (per la maggior parte),<br>_Boschi, fasce forestali e rimboschimento (per la rimanente parte) | 55,00                               | 02/09/2026  | 02/09/2021  | 02/09/2021  | Vincolo scaduto dal 02/09/2016  | 3.e   |

\* Art. 10 comma 1 "... È inoltre vietata per dieci anni, sui predetti soprassuoli, la realizzazione di edifici nonché di strutture e infrastrutture finalizzate ad insediamenti civili ed attività produttive, fatti salvi i casi in cui detta realizzazione sia stata prevista in data precedente l'incendio dagli strumenti urbanistici vigenti a tale data ..."

| PERIMETRAZIONE AREE PERCORSE DAL FUOCO |                 |            |                            |                   |                                     | AREE PERCORSE DAL FUOCO VINCOLATE AI SENSI DELL'ART. 10 LEGGE 353/2000, modificato con la Legge N. 350/2003          |  |   |   |   |  |   |
|--|-----------------|------------|----------------------------|-------------------|-------------------------------------|--|--|---|---|---|--|---|
| Data incendio                          | Foglio di Mappa | Particella | Superficie Catastale "mq." | Qualità catastale | Superficie percorsa dal fuoco "mq." | Previsione del P.R.G. vigente dell'area percorsa dal fuoco   | Superficie oggetto di vincolo "mq."                | Divieto variazione destinazione<br><br>boschi e pascoli 15 anni | Divieto costruzione edifici civili e attività produttive<br><br>*<br>boschi e pascoli 10 anni | Divieto di pascolo e caccia<br><br>boschi 10 anni | Divieto rimboscimento e ingegneria ambientale<br><br>boschi e pascoli 5 anni | Tavola di riferimento "Catasto incendi anno 2011" |
| 02/09/2011                             | 19              | 71         | 1.430,00                   | Pascolo           | 732,00                              | _"E1" Attività agricola (per la maggior parte),<br>_Boschi, fasce forestali e rimboscimento (per la rimanente parte) | <b>Bosco</b><br>305,00<br><b>Pascolo</b><br>427,00 | 02/09/2026  | 02/09/2021  | 02/09/2021  | Vincolo scaduto dal 02/09/2016   | 3.e   |
| 02/09/2011                             | 19              | 201        | 300,00                     | Uliveto           | 300,00                              | "E1" Attività agricola   |  |   |   |   |  | 3.e   |
| 02/09/2011                             | 19              | 313        | 290,00                     | Pascolo Arb       | 290,00                              | _"E1" Attività agricola (per la maggior parte),<br>_Boschi, fasce forestali e rimboscimento (per la rimanente parte) | <b>Bosco</b><br>11,00<br><b>Pascolo</b><br>279,00  | 02/09/2026  | 02/09/2021  | 02/09/2021  | Vincolo scaduto dal 02/09/2016   | 3.e   |
| 02/09/2011                             | 19              | 314        | 1.310,00                   | Mandorleto        | 335,00                              | "E1" Attività agricola   |  |   |   |   |  | 3.e   |
| 02/09/2011                             | 19              | 353        | 2.370,00                   | Pascolo           | 2.370,00                            | "E1" Attività agricola   | 2.370,00   | 02/09/2026  | 02/09/2021  |   | Vincolo scaduto dal 02/09/2016   | 3.e   |
| 02/09/2011                             | 19              | 367        | 430,00                     | Pascolo Arb       | 430,00                              | _"E1" Attività agricola (per la maggior parte),<br>_Boschi, fasce forestali e rimboscimento (per la rimanente parte) | <b>Bosco</b> 8,00<br><b>Pascolo</b><br>422,00      | 02/09/2026  | 02/09/2021  | 02/09/2021  | Vincolo scaduto dal 02/09/2016   | 3.e   |
| 02/09/2011                             | 19              | 368        | 290,00                     | Pascolo Arb       | 290,00                              | "E1" Attività agricola   | 290,00   | 02/09/2026  | 02/09/2021  |   | Vincolo scaduto dal 02/09/2016   | 3.e   |
| 02/09/2011                             | 19              | 369        | 1.120,00                   | Pascolo Arb       | 1.120,00                            | "E1" Attività agricola   | 1.120,00   | 02/09/2026  | 02/09/2021  |   | Vincolo scaduto dal 02/09/2016   | 3.e   |
| 02/09/2011                             | 19              | 383        | 1.340,00                   | Uliveto           | 31,00                               | "E1" Attività agricola   |  |   |   |   |  | 3.e   |
| 02/09/2011                             | 19              | 400        | 1.000,00                   | Uliveto           | 9,00                                | "E1" Attività agricola   |  |   |   |   |  | 3.e   |
| 02/09/2011                             | 19              | 402        | 860,00                     | Uliveto           | 12,00                               | "E1" Attività agricola   |  |   |   |   |  | 3.e   |
| 02/09/2011                             | 19              | 496 ex 11  | 6.037,00                   | Uliveto           | 1.381,00                            | "E1" Attività agricola   |  |   |   |   |  | 3.e   |

\* Art. 10 comma 1 "... È inoltre vietata per dieci anni, sui predetti soprassuoli, la realizzazione di edifici nonché di strutture e infrastrutture finalizzate ad insediamenti civili ed attività produttive, fatti salvi i casi in cui detta realizzazione sia stata prevista in data precedente l'incendio dagli strumenti urbanistici vigenti a tale data ..."

**Revisione catasto dei soprassuoli percorsi dal fuoco**  
anno 2012, approvato con Delibera di G.M. n. 425 del 12.11.2013.

| PERIMETRAZIONE AREE PERCORSE DAL FUOCO |                 |            |                            |                   |                                     | AREE PERCORSE DAL FUOCO VINCOLATE AI SENSI DELL'ART. 10 LEGGE 353/2000, modificato con la Legge N. 350/2003  |                                     |  |  |  |   |   |
|--|-----------------|------------|----------------------------|-------------------|-------------------------------------|--|-------------------------------------|--|--|--|---|---|
| Data incendio                          | Foglio di Mappa | Particella | Superficie Catastale "mq." | Qualità catastale | Superficie percorsa dal fuoco "mq." | Previsione del P.R.G. vigente dell'area percorsa dal fuoco   | Superficie oggetto di vincolo "mq." | Divieto variazione destinazione<br><br>boschi e pascoli<br>15 anni | Divieto costruzione edifici civili e attività produttive<br><br>*<br>boschi e pascoli<br>10 anni | Divieto di pascolo e caccia<br><br>boschi<br>10 anni | Divieto rimboscimento e ingegneria ambientale<br><br>boschi e pascoli<br>5 anni | Tavola di riferimento "Catasto incendi anno 2012" |
| 16/06/2012                             | 34              | 376        | 70,00                      | Seminativo        | 70,00                               | – "B2" di completamento (in parte)<br>– Viabilità principale (per la rimanente parte)  |                                     |  |  |  |   | 3.a   |
| 16/06/2012                             | 34              | 380        | 85,00                      | Vigneto           | 85,00                               | – "B2" di completamento  |                                     |  |  |  |   | 3.a   |
| 16/06/2012                             | 34              | 870        | 380,00                     | Orto              | 380,00                              | – "B2" di completamento  |                                     |  |  |  |   | 3.a   |
| 16/06/2012                             | 34              | 977        | 2.877,00                   | Vigneto           | 2.877,00                            | – Parcheggi (in parte)<br>– Interesse comune, attrezzature culturali ed amministrative (in parte)<br>– Viabilità principale (per la rimanente parte) |                                     |  |  |  |   | 3.a   |
| 16/06/2012                             | 34              | 978        | 2.603,00                   | Vigneto           | 2.603,00                            | – "B2" di completamento (in parte)<br>– Parcheggi (in parte)<br>– Viabilità principale (per la rimanente parte)                                      |                                     |  |  |  |   | 3.a   |
| 16/06/2012                             | 34              | 979        | 2.068,00                   | Vigneto           | 2.068,00                            | – "B2" di completamento (per la maggior parte)<br>– Viabilità principale (per la rimanente parte)  |                                     |  |  |  |   | 3.a   |

\* Art. 10 comma 1 "...E' inoltre vietata per dieci anni, sui predetti soprassuoli, la realizzazione di edifici nonché di strutture e infrastrutture finalizzate ad insediamenti civili ed attività produttive, fatti salvi i casi in cui detta realizzazione sia stata prevista in data precedente l'incendio dagli strumenti urbanistici vigenti a tale data..."

| PERIMETRAZIONE AREE PERCORSE DAL FUOCO |                 |            |                            |                   |                                     | AREE PERCORSE DAL FUOCO VINCOLATE AI SENSI DELL'ART. 10 LEGGE 353/2000, modificato con la Legge N. 350/2003  |                                     |  |   |  |  |   |
|--|-----------------|------------|----------------------------|-------------------|-------------------------------------|--|-------------------------------------|--|---|--|--|---|
| Data incendio                          | Foglio di Mappa | Particella | Superficie Catastale "mq." | Qualità catastale | Superficie percorsa dal fuoco "mq." | Previsione del P.R.G. vigente dell'area percorsa dal fuoco   | Superficie oggetto di vincolo "mq." | Divieto variazione destinazione<br><br><b>boschi e pascoli<br/>15 anni</b> | Divieto costruzione edifici civili e attività produttive<br><br><b>*<br/>boschi e pascoli<br/>10 anni</b> | Divieto di pascolo e caccia<br><br><b>boschi<br/>10 anni</b> | Divieto rimboschimento e ingegneria ambientale<br><br><b>boschi e pascoli<br/>5 anni</b> | Tavola di riferimento "Catasto incendi anno 2012" |
| 16/06/2012                             | 34              | 980        | 2.172,00                   | Vigneto           | 2.172,00                            | – "B2" di completamento (in parte)<br>– Viabilità principale (per la rimanente parte)  |                                     |  |   |  |  | 3.a   |
| 16/06/2012                             | 34              | 981        | 292,00                     | Vigneto           | 21,00                               | – "B2" di completamento  |                                     |  |   |  |  | 3.a   |
| 23/06/2012                             | 177             | 239        | 900,00                     | Vigneto           | 739,00                              | – Parcheggi (in parte)<br>– "C3" residenziali-alberghieri (per la rimanente parte)   |                                     |  |   |  |  | 3.b   |
| 23/06/2012                             | 177             | 279        | 5.710,00                   | Pascolo           | 2.814,00                            | – Interesse generale "F", Area attrezzata per la fruizione del mare (maggior parte)<br>– Viabilità principale (rimanente parte)                                  | 2.814,00                            | 23/06/2027   | 23/06/2022  |  | Vincolo scaduto dal 23/06/2017   | 3.b   |
| 23/06/2012                             | 177             | 280        | 19.046,00                  | Incolt. Ster.     | 1.864,00                            | – Interesse generale "F", Area attrezzata per la fruizione del mare  |                                     |  |   |  |  | 3.b   |
| 23/06/2012                             | 177             | 297        | 890,00                     | Vigneto           | 569,00                              | – Parcheggi (in parte)<br>– "C3" residenziali-alberghieri (per la rimanente parte)   |                                     |  |   |  |  | 3.b   |
| 23/06/2012                             | 177             | 806        | 3.298,00                   | Pascolo           | 2.108,00                            | – Interesse generale "F", Area attrezzata per la fruizione del mare (per la maggior parte)<br>– Parcheggi (in parte)<br>– Viabilità principale (rimanente parte) | 2.108,00                            | 23/06/2027   | 23/06/2022  |  | Vincolo scaduto dal 23/06/2017   | 3.b   |
| 23/06/2012                             | 177             | 808        | 5.508,00                   | Pascolo           | 2.434,00                            | – Interesse generale "F", Area attrezzata per la fruizione del mare  | 2.434,00                            | 23/06/2027   | 23/06/2022  |  | Vincolo scaduto dal 23/06/2017   | 3.b   |

\* Art. 10 comma 1 "...E' inoltre vietata per dieci anni, sui predetti soprassuoli, la realizzazione di edifici nonché di strutture e infrastrutture finalizzate ad insediamenti civili ed attività produttive, fatti salvi i casi in cui detta realizzazione sia stata prevista in data precedente l'incendio dagli strumenti urbanistici vigenti a tale data..."

| PERIMETRAZIONE AREE PERCORSE DAL FUOCO |                 |            |                            |                   |                                     | AREE PERCORSE DAL FUOCO VINCOLATE AI SENSI DELL'ART. 10 LEGGE 353/2000, modificato con la Legge N. 350/2003  |                                     |  |   |  |  |   |
|--|-----------------|------------|----------------------------|-------------------|-------------------------------------|--|-------------------------------------|--|---|--|--|---|
| Data incendio                          | Foglio di Mappa | Particella | Superficie Catastale "mq." | Qualità catastale | Superficie percorsa dal fuoco "mq." | Previsione del P.R.G. vigente dell'area percorsa dal fuoco   | Superficie oggetto di vincolo "mq." | Divieto variazione destinazione<br><br><b>boschi e pascoli<br/>15 anni</b> | Divieto costruzione edifici civili e attività produttive<br><br><b>*<br/>boschi e pascoli<br/>10 anni</b> | Divieto di pascolo e caccia<br><br><b>boschi<br/>10 anni</b> | Divieto rimboschimento e ingegneria ambientale<br><br><b>boschi e pascoli<br/>5 anni</b> | Tavola di riferimento "Catasto incendi anno 2012" |
| 23/06/2012                             | 177             | 1114       | 850,00                     | Vigneto           | 445,00                              | – "C3" residenziali-alberghieri  |                                     |  |   |  |  | 3.b   |
| 23/06/2012                             | 177             | 1115       | 840,00                     | Vigneto           | 457,00                              | – "C3" residenziali-alberghieri (per la maggior parte)<br>– Interesse generale "F", Area attrezzata per la fruizione del mare (per la rimanente parte)   |                                     |  |   |  |  | 3.b   |
| 23/06/2012                             | 177             | 1116       | 845,00                     | Vigneto           | 768,00                              | – "C3" residenziali-alberghieri  |                                     |  |   |  |  | 3.b   |
| 23/06/2012                             | 177             | 1117       | 855,00                     | Vigneto           | 258,00                              | – "C3" residenziali-alberghieri (per la maggior parte)<br>– Interesse generale "F", Area attrezzata per la fruizione del mare (piccola parte)<br>– "C2" di espansione (per la rimanente parte) |                                     |  |   |  |  | 3.b   |
| 23/06/2012                             | 177             | 1150       | 1.978,00                   | Seminativo        | 758,00                              | – Zona normata da piani di lottizzazione   |                                     |  |   |  |  | 3.b   |
| 23/06/2012                             | 177             | 1264       | 3.231,00                   | Seminativo        | 3.135,00                            | – Zona normata da piani di lottizzazione (per la maggior parte)<br>– Interesse generale "F", Area attrezzata per la fruizione del mare (per la rimanente parte)                                |                                     |  |   |  |  | 3.b   |

\* Art. 10 comma 1 "...E' inoltre vietata per dieci anni, sui predetti soprassuoli, la realizzazione di edifici nonché di strutture e infrastrutture finalizzate ad insediamenti civili ed attività produttive, fatti salvi i casi in cui detta realizzazione sia stata prevista in data precedente l'incendio dagli strumenti urbanistici vigenti a tale data..."

| PERIMETRAZIONE AREE PERCORSE DAL FUOCO |                 |              |                            |                      |                                     | AREE PERCORSE DAL FUOCO VINCOLATE AI SENSI DELL'ART. 10 LEGGE 353/2000, modificato con la Legge N. 350/2003                                   |                                     |  |   |  |  |   |
|--|-----------------|--------------|----------------------------|----------------------|-------------------------------------|---|-------------------------------------|--|---|--|--|---|
| Data incendio                          | Foglio di Mappa | Particella   | Superficie Catastale "mq." | Qualità catastale    | Superficie percorsa dal fuoco "mq." | Previsione del P.R.G. vigente dell'area percorsa dal fuoco  | Superficie oggetto di vincolo "mq." | Divieto variazione destinazione<br><br><b>boschi e pascoli<br/>15 anni</b> | Divieto costruzione edifici civili e attività produttive<br><br><b>*<br/>boschi e pascoli<br/>10 anni</b> | Divieto di pascolo e caccia<br><br><b>boschi<br/>10 anni</b> | Divieto rimboschimento e ingegneria ambientale<br><br><b>boschi e pascoli<br/>5 anni</b> | Tavola di riferimento "Catasto incendi anno 2012" |
| 23/06/2012                             | 177             | 1484         | 1.998,00                   | Ente Urbano          | 1,00                                | – Interesse generale "F", Area attrezzata per la fruizione del mare   |                                     |  |   |  |  | 3.b   |
| 23/06/2012                             | 177             | 1485         | 3.402,00                   | Pascolo              | 1.921,00                            | – Interesse generale "F", Area attrezzata per la fruizione del mare   | 1.921,00                            | 23/06/2027   | 23/06/2022  |  | Vincolo scaduto dal 23/06/2017   | 3.b   |
| 23/06/2012                             | 177             | 1536         | 4.675,00                   | Pascolo              | 1.804,00                            | – Interesse generale "F", Area attrezzata per la fruizione del mare (per la maggior parte)<br>– Viabilità principale (per la rimanente parte) | 1.804,00                            | 23/06/2027   | 23/06/2022  |  |  | 3.b   |
| 23/06/2012                             | 177             | 1537         | 625,00                     | Pascolo              | 347,00                              | – Viabilità principale  | 347,00                              | 23/06/2027   | 23/06/2022  |  | Vincolo scaduto dal 23/06/2017   | 3.b   |
| 23/06/2012                             | 177             | 1538         | 3.920,00                   | Pascolo              | 658,00                              | – Viabilità principale (per la maggior parte)<br>– Interesse generale "F", Area attrezzata per la fruizione del mare (per la rimanente parte) | 658,00                              | 23/06/2027   | 23/06/2022  |  | Vincolo scaduto dal 23/06/2017   | 3.b   |
| 23/06/2012                             | 177             | 1539         | 1.180,00                   | Pascolo              | 42,00                               | – Viabilità principale  | 42,00                               | 23/06/2027   | 23/06/2022  |  | Vincolo scaduto dal 23/06/2017   | 3.b   |
| 23/06/2012                             | 177             | 1595 sub. 18 |                            | In corso di costruz. | 67,00                               | – "C2 di espansione (in parte)<br>– Interesse generale "F", Area attrezzata per la fruizione del mare (per la rimanente parte)                |                                     |  |   |  | Vincolo scaduto dal 23/06/2017   | 3.b   |

\* Art. 10 comma 1 "...E' inoltre vietata per dieci anni, sui predetti soprassuoli, la realizzazione di edifici nonché di strutture e infrastrutture finalizzate ad insediamenti civili ed attività produttive, fatti salvi i casi in cui detta realizzazione sia stata prevista in data precedente l'incendio dagli strumenti urbanistici vigenti a tale data..."



| PERIMETRAZIONE AREE PERCORSE DAL FUOCO |                 |            |                            |                   |                                     | AREE PERCORSE DAL FUOCO VINCOLATE AI SENSI DELL'ART. 10 LEGGE 353/2000, modificato con la Legge N. 350/2003 |                                     |  |   |  |   |   |
|--|-----------------|------------|----------------------------|-------------------|-------------------------------------|---|-------------------------------------|--|---|--|---|---|
| Data incendio                          | Foglio di Mappa | Particella | Superficie Catastale "mq." | Qualità catastale | Superficie percorsa dal fuoco "mq." | Previsione del P.R.G. vigente dell'area percorsa dal fuoco  | Superficie oggetto di vincolo "mq." | Divieto variazione destinazione<br><br><b>boschi e pascoli<br/>15 anni</b> | Divieto costruzione edifici civili e attività produttive<br><br><b>*<br/>boschi e pascoli<br/>10 anni</b> | Divieto di pascolo e caccia<br><br><b>boschi<br/>10 anni</b> | Divieto rimboscimento e ingegneria ambientale<br><br><b>boschi e pascoli<br/>5 anni</b> | Tavola di riferimento "Catasto incendi anno 2012" |
| 25/06/2012                             | 45              | 66         | 47.530,00                  | Seminativo        | 743,00                              | – Interesse generale "F", Parco Urbano<br>– Boschi, fasce forestali e rimboscimento                         | 743,00                              | 25/06/2027   | 25/06/2022  | 25/06/2022   | Vincolo scaduto dal 25/06/2017  | 3.c   |
| 26/06/2012                             | 177             | 76         | 1.460,00                   | Incolt.Prod.      | 165,00                              | – Interesse generale "F", Centro congressi  |                                     |  |   |  |   | 3.d   |
| 26/06/2012                             | 177             | 77         | 1.170,00                   | Incolt.Prod.      | 426,00                              | – Interesse generale "F", Centro congressi  |                                     |  |   |  |   | 3.d   |
| 26/06/2012                             | 177             | 78         | 510,00                     | Incolt.Prod.      | 437,00                              | – Interesse generale "F", Centro congressi  |                                     |  |   |  |   | 3.d   |
| 26/06/2012                             | 177             | 79         | 970,00                     | Vigneto           | 72,00                               | – Interesse generale "F", Centro congressi  |                                     |  |   |  |   | 3.d   |
| 26/06/2012                             | 177             | 317        | 380,00                     | Incolt.Prod.      | 120,00                              | – Interesse generale "F", Centro congressi  |                                     |  |   |  |   | 3.d   |
| 26/06/2012                             | 177             | 318        | 310,00                     | Incolt.Prod.      | 148,00                              | – Interesse generale "F", Centro congressi  |                                     |  |   |  |   | 3.d   |
| 26/06/2012                             | 177             | 325        | 7.120,00                   | Canneto           | 1,00                                | – Interesse generale "F", Centro congressi  |                                     |  |   |  |   | 3.d   |

\* Art. 10 comma 1 "...E' inoltre vietata per dieci anni, sui predetti soprassuoli, la realizzazione di edifici nonché di strutture e infrastrutture finalizzate ad insediamenti civili ed attività produttive, fatti salvi i casi in cui detta realizzazione sia stata prevista in data precedente l'incendio dagli strumenti urbanistici vigenti a tale data..."

| PERIMETRAZIONE AREE PERCORSE DAL FUOCO |                 |            |                            |                   |                                     | AREE PERCORSE DAL FUOCO VINCOLATE AI SENSI DELL'ART. 10 LEGGE 353/2000, modificato con la Legge N. 350/2003   |                                     |  |   |  |   |   |
|--|-----------------|------------|----------------------------|-------------------|-------------------------------------|---|-------------------------------------|--|---|--|---|---|
| Data incendio                          | Foglio di Mappa | Particella | Superficie Catastale "mq." | Qualità catastale | Superficie percorsa dal fuoco "mq." | Previsione del P.R.G. vigente dell'area percorsa dal fuoco  | Superficie oggetto di vincolo "mq." | Divieto variazione destinazione<br><br><b>boschi e pascoli<br/>15 anni</b> | Divieto costruzione edifici civili e attività produttive<br><br><b>*<br/>boschi e pascoli<br/>10 anni</b> | Divieto di pascolo e caccia<br><br><b>boschi<br/>10 anni</b> | Divieto rimboscimento e ingegneria ambientale<br><br><b>boschi e pascoli<br/>5 anni</b> | Tavola di riferimento "Catasto incendi anno 2012" |
| 26/06/2012                             | 178             | 1          | 66.650,00                  | Canneto           | 22.321,00                           | – Interesse generale "F", Centro congressi (per la maggior parte)<br>– "C2" di espansione (in parte)<br>– Viabilità principale (in parte)<br>– Interesse generale "F", Complessi ricettivi all'aria aperta (per la rimanente piccola parte) |                                     |  |   |  |   | 3.d   |
| 26/06/2012                             | 178             | 22         | 2.340,00                   | Incolt.Prod.      | 962,00                              | – "C2" di espansione (per la maggior parte)<br>– Viabilità principale (per la rimanente parte)  |                                     |  |   |  |   | 3.d   |
| 26/06/2012                             | 178             | 62         | 40,00                      | Fabb. Rurale      | 40,00                               | – Interesse generale "F", Centro congressi  |                                     |  |   |  |   | 3.d   |
| 26/06/2012                             | 178             | 109        | 2.300,00                   | Incolt.Prod.      | 1.069,00                            | – "C2" di espansione (in parte)<br>– Viabilità principale (per la rimanente parte)  |                                     |  |   |  |   | 3.d   |
| 31/07/2012                             | 168             | 222        | 44.420,00                  | Ente Urbano       | 347,00                              | – Area di prereserva "B" Foce del fiume Belice e dune limitrofe   |                                     |  |   |  |   | 3.e   |
| 31/07/2012                             | 168             | 242        | 5.100,00                   | Pascolo           | 2.484,00                            | – Area di prereserva "B" Foce del fiume Belice e dune limitrofe   | 2.484,00                            | 31/07/2027   | 31/07/2022  |  | Vincolo scaduto dal 31/07/2017  | 3.e   |

\* Art. 10 comma 1 "...E' inoltre vietata per dieci anni, sui predetti soprassuoli, la realizzazione di edifici nonché di strutture e infrastrutture finalizzate ad insediamenti civili ed attività produttive, fatti salvi i casi in cui detta realizzazione sia stata prevista in data precedente l'incendio dagli strumenti urbanistici vigenti a tale data..."

| PERIMETRAZIONE AREE PERCORSE DAL FUOCO |                 |            |                            |                   |                                     | AREE PERCORSE DAL FUOCO VINCOLATE AI SENSI DELL'ART. 10 LEGGE 353/2000, modificato con la Legge N. 350/2003   |                                     |  |   |  |   |   |
|--|-----------------|------------|----------------------------|-------------------|-------------------------------------|---|-------------------------------------|--|---|--|---|---|
| Data incendio                          | Foglio di Mappa | Particella | Superficie Catastale "mq." | Qualità catastale | Superficie percorsa dal fuoco "mq." | Previsione del P.R.G. vigente dell'area percorsa dal fuoco  | Superficie oggetto di vincolo "mq." | Divieto variazione destinazione<br><br><b>boschi e pascoli<br/>15 anni</b> | Divieto costruzione edifici civili e attività produttive<br><br><b>*<br/>boschi e pascoli<br/>10 anni</b> | Divieto di pascolo e caccia<br><br><b>boschi<br/>10 anni</b> | Divieto rimboscimento e ingegneria ambientale<br><br><b>boschi e pascoli<br/>5 anni</b> | Tavola di riferimento "Catasto incendi anno 2012" |
| 31/07/2012                             | 168             | 243        | 9.150,00                   | Pascolo           | 3.035,00                            | – Area di prereserva "B" Foce del fiume Belice e dune limitrofe   | 3.035,00                            | 31/07/2027   | 31/07/2022  |  | Vincolo scaduto dal 31/07/2017  | 3.e   |
| 31/07/2012                             | 168             | 558        | 16.800,00                  | Seminativo        | 58,00                               | – "E1" Attività agricola  |                                     |  |   |  | Vincolo scaduto dal 31/07/2017  | 3.e   |
| 31/07/2012                             | 168             | 559        | 12.160,00                  | Pascolo           | 3.231,00                            | – Area di prereserva "B" Foce del fiume Belice e dune limitrofe (per la maggior parte)<br>– "E1" Attività agricola (per la rimanente piccola parte) | 3.231,00                            | 31/07/2027   | 31/07/2022  |  | Vincolo scaduto dal 31/07/2017  | 3.e   |
| 31/07/2012                             | 168             | 562        | 4.645,00                   | Seminativo        | 4.637,00                            | – "E1" Attività agricola  | 4.637,00                            | 31/07/2027   | 31/07/2022  |  | Vincolo scaduto dal 31/07/2017  | 3.e   |
|  |                 |            | 475,00                     | Pascolo Arb.      |                                     |   |                                     |  |   |  |   |   |
| 31/07/2012                             | 168             | 580        | 3.520,00                   | Seminativo        | 1.000,00                            | – "E1" Attività agricola  |                                     |  |   |  | Vincolo scaduto dal 31/07/2017  | 3.e   |
| 31/07/2012                             | 168             | 589        | 159.000,00                 | Pascolo           | 155.045,00                          | – Area di prereserva "B" Foce del fiume Belice e dune limitrofe (per la maggior parte)<br>– "E1" Attività agricola (per la rimanente piccola parte) | 155.045,00                          | 31/07/2027   | 31/07/2022  |  | Vincolo scaduto dal 31/07/2017  | 3.e   |

\* Art. 10 comma 1 "...E' inoltre vietata per dieci anni, sui predetti soprassuoli, la realizzazione di edifici nonché di strutture e infrastrutture finalizzate ad insediamenti civili ed attività produttive, fatti salvi i casi in cui detta realizzazione sia stata prevista in data precedente l'incendio dagli strumenti urbanistici vigenti a tale data..."

| PERIMETRAZIONE AREE PERCORSE DAL FUOCO |                 |            |                            |                   |                                     | AREE PERCORSE DAL FUOCO VINCOLATE AI SENSI DELL'ART. 10 LEGGE 353/2000, modificato con la Legge N. 350/2003 |                                     |  |   |  |  |   |
|--|-----------------|------------|----------------------------|-------------------|-------------------------------------|---|-------------------------------------|--|---|--|--|---|
| Data incendio                          | Foglio di Mappa | Particella | Superficie Catastale "mq." | Qualità catastale | Superficie percorsa dal fuoco "mq." | Previsione del P.R.G. vigente dell'area percorsa dal fuoco  | Superficie oggetto di vincolo "mq." | Divieto variazione destinazione<br><br><b>boschi e pascoli<br/>15 anni</b> | Divieto costruzione edifici civili e attività produttive<br><br><b>*<br/>boschi e pascoli<br/>10 anni</b> | Divieto di pascolo e caccia<br><br><b>boschi<br/>10 anni</b> | Divieto rimboschimento e ingegneria ambientale<br><br><b>boschi e pascoli<br/>5 anni</b> | Tavola di riferimento "Catasto incendi anno 2012" |
| 31/07/2012                             | 168             | 702        | 1.280,00                   | Pascolo           | 136,00                              | – Area di prereserva "B" Foce del fiume Belice e dune limitrofe   | 136,00                              | 31/07/2027   | 31/07/2022  |  | Vincolo scaduto dal 31/07/2017   | 3.e   |
| 31/07/2012                             | 168             | 703        | 1.300,00                   | Pascolo           | 128,00                              | – Area di prereserva "B" Foce del fiume Belice e dune limitrofe   | 128,00                              | 31/07/2027   | 31/07/2022  |  | Vincolo scaduto dal 31/07/2017   | 3.e   |
| 31/07/2012                             | 168             | 704        | 1.680,00                   | Pascolo           | 616,00                              | – Area di prereserva "B" Foce del fiume Belice e dune limitrofe   | 616,00                              | 31/07/2027   | 31/07/2022  |  | Vincolo scaduto dal 31/07/2017   | 3.e   |
| 31/07/2012                             | 168             | 1074       | 54.340,00                  | Incolt. Prod.     | 8.783,00                            | – Area di riserva "A" Foce del fiume Belice e dune limitrofe  |                                     |  |   |  |  | 3.e   |
| 31/07/2012                             | 168             | 1078       | 5.580,00                   | Incolt. Prod.     | 975,00                              | – Area di riserva "A" Foce del fiume Belice e dune limitrofe  |                                     |  |   |  |  | 3.e   |
| 31/07/2012                             | 168             | 1080       | 9.990,00                   | Incolt. Prod.     | 7.611,00                            | – Area di riserva "A" Foce del fiume Belice e dune limitrofe  |                                     |  |   |  |  | 3.e   |
| 31/07/2012                             | 168             | 1082       | 13.050,00                  | Incolt. Prod.     | 6.561,00                            | – Area di riserva "A" Foce del fiume Belice e dune limitrofe  |                                     |  |   |  |  | 3.e   |
| 31/07/2012                             | 168             | 1083       | 17.500,00                  | Incolt. Prod.     | 2.352,00                            | – Area di riserva "A" Foce del fiume Belice e dune limitrofe  |                                     |  |   |  |  | 3.e   |

\* Art. 10 comma 1 "...E' inoltre vietata per dieci anni, sui predetti soprassuoli, la realizzazione di edifici nonché di strutture e infrastrutture finalizzate ad insediamenti civili ed attività produttive, fatti salvi i casi in cui detta realizzazione sia stata prevista in data precedente l'incendio dagli strumenti urbanistici vigenti a tale data..."

| PERIMETRAZIONE AREE PERCORSE DAL FUOCO |                 |            |                            |                   |                                     | AREE PERCORSE DAL FUOCO VINCOLATE AI SENSI DELL'ART. 10 LEGGE 353/2000, modificato con la Legge N. 350/2003   |                                     |  |   |  |   |   |
|--|-----------------|------------|----------------------------|-------------------|-------------------------------------|---|-------------------------------------|--|---|--|---|---|
| Data incendio                          | Foglio di Mappa | Particella | Superficie Catastale "mq." | Qualità catastale | Superficie percorsa dal fuoco "mq." | Previsione del P.R.G. vigente dell'area percorsa dal fuoco  | Superficie oggetto di vincolo "mq." | Divieto variazione destinazione<br><br><b>boschi e pascoli<br/>15 anni</b> | Divieto costruzione edifici civili e attività produttive<br><br><b>*<br/>boschi e pascoli<br/>10 anni</b> | Divieto di pascolo e caccia<br><br><b>boschi<br/>10 anni</b> | Divieto rimboscimento e ingegneria ambientale<br><br><b>boschi e pascoli<br/>5 anni</b> | Tavola di riferimento "Catasto incendi anno 2012" |
| 31/07/2012                             | 168             | 1119       | 8.205,00                   | Seminativo        | 49,00                               | – "E1" Attività agricola  |                                     |  |   |  |   | 3.e   |
| 31/07/2012                             | 168             | 1403       | 11.129,00                  | Ferrovia SP       | 10.852,00                           | – Area di priserva "B" Foce del fiume Belice e dune limitrofe   |                                     |  |   |  |   | 3.e   |
| 31/07/2012                             | 168             | 1404       | 5.100,00                   | Ferrovia SP       | 1.188,00                            | – Area di priserva "B" Foce del fiume Belice e dune limitrofe   |                                     |  |   |  |   | 3.e   |
| 05/10/2012                             | 163             | 6          | 3.490,00                   | Seminativo        | 3.161,00                            | – "E3" Attività agricola (per la maggior parte)<br>– Zona di interesse archeologico lettera m, art. 1, legge 08.08.1985, n. 431(per la rimanente parte) |                                     |  |   |  |   | 3.f   |
| 05/10/2012                             | 163             | 9          | 28.660,00                  | Seminativo        | 3.498,00                            | – Zona di interesse archeologico lettera m, art. 1, legge 08.08.1985, n. 431  |                                     |  |   |  |   | 3.f   |
| 05/10/2012                             | 163             | 11         | 30.820,00                  | Seminativo        | 6.621,00                            | – Zona di interesse archeologico lettera m, art. 1, legge 08.08.1985, n. 431  |                                     |  |   |  |   | 3.f   |
| 05/10/2012                             | 163             | 16         | 20.958,00                  | Seminativo        | 6.503,00                            | – Zona di interesse archeologico lettera m, art. 1, legge 08.08.1985, n. 431  |                                     |  |   |  |   | 3.f   |
|  |                 |            | 9.652,00                   | Uliveto           |                                     |   |                                     |  |   |  |   |   |
| 05/10/2012                             | 163             | 17         | 11.370,00                  | Seminativo        | 934,00                              | – Zona di interesse archeologico lettera m, art. 1, legge 08.08.1985, n. 431  |                                     |  |   |  |   | 3.f   |
| 05/10/2012                             | 163             | 26         | 14.930,00                  | Seminativo        | 10.648,00                           | – Zona di interesse archeologico lettera m, art. 1, legge 08.08.1985, n. 431  |                                     |  |   |  |   | 3.f   |

\* Art. 10 comma 1 "...E' inoltre vietata per dieci anni, sui predetti soprassuoli, la realizzazione di edifici nonché di strutture e infrastrutture finalizzate ad insediamenti civili ed attività produttive, fatti salvi i casi in cui detta realizzazione sia stata prevista in data precedente l'incendio dagli strumenti urbanistici vigenti a tale data..."

| PERIMETRAZIONE AREE PERCORSE DAL FUOCO |                 |            |                            |                   |                                     | AREE PERCORSE DAL FUOCO VINCOLATE AI SENSI DELL'ART. 10 LEGGE 353/2000, modificato con la Legge N. 350/2003  |                                     |  |   |  |  |   |
|--|-----------------|------------|----------------------------|-------------------|-------------------------------------|--|-------------------------------------|--|---|--|--|---|
| Data incendio                          | Foglio di Mappa | Particella | Superficie Catastale "mq." | Qualità catastale | Superficie percorsa dal fuoco "mq." | Previsione del P.R.G. vigente dell'area percorsa dal fuoco   | Superficie oggetto di vincolo "mq." | Divieto variazione destinazione<br><br><b>boschi e pascoli<br/>15 anni</b> | Divieto costruzione edifici civili e attività produttive<br><br><b>*<br/>boschi e pascoli<br/>10 anni</b> | Divieto di pascolo e caccia<br><br><b>boschi<br/>10 anni</b> | Divieto rimboschimento e ingegneria ambientale<br><br><b>boschi e pascoli<br/>5 anni</b> | Tavola di riferimento "Catasto incendi anno 2012" |
| 05/10/2012                             | 163             | 34         | 2.054,00                   | Seminativo        | 4.890,00                            | – Zona di interesse archeologico lettera m, art. 1, legge 08.08.1985, n. 431   |                                     |  |   |  |  | 3.f   |
|  |                 |            | 6.754,00                   | Uliveto           |                                     |  |                                     |  |   |  |  |   |
|  |                 |            | 3.322,00                   | Vigneto           |                                     |  |                                     |  |   |  |  |   |
| 05/10/2012                             | 163             | 35         | 1.675,00                   | Seminativo        | 2.789,00                            | – Zona di interesse archeologico lettera m, art. 1, legge 08.08.1985, n. 431   |                                     |  |   |  |  | 3.f   |
|  |                 |            | 4.687,00                   | Uliveto           |                                     |  |                                     |  |   |  |  |   |
|  |                 |            | 1.678,00                   | Vigneto           |                                     |  |                                     |  |   |  |  |   |
| 05/10/2012                             | 163             | 42         | 4.940,00                   | Semin. Irrig.     | 4.361,00                            | – "E1" Attività agricola (per la maggior parte)<br>– Zona di interesse archeologico lettera m, art. 1, legge 08.08.1985, n. 431 (per la rimanente parte) |                                     |  |   |  |  | 3.f   |
| 05/10/2012                             | 163             | 45         | 11.820,00                  | Vigneto           | 19,00                               | – Zona di interesse archeologico lettera m, art. 1, legge 08.08.1985, n. 431   |                                     |  |   |  |  | 3.f   |
| 05/10/2012                             | 163             | 66         | 2.785,00                   | Semin. Irrig.     | 3.287,00                            | – "E1" Attività agricola (in parte)<br>– Zona di interesse archeologico lettera m, art. 1, legge 08.08.1985, n. 431 (per la rimanente parte)             |                                     |  |   |  |  | 3.f   |
|  |                 |            | 955,00                     | Seminativo        |                                     |  |                                     |  |   |  |  |   |

\* Art. 10 comma 1 "...E' inoltre vietata per dieci anni, sui predetti soprassuoli, la realizzazione di edifici nonché di strutture e infrastrutture finalizzate ad insediamenti civili ed attività produttive, fatti salvi i casi in cui detta realizzazione sia stata prevista in data precedente l'incendio dagli strumenti urbanistici vigenti a tale data..."

| PERIMETRAZIONE AREE PERCORSE DAL FUOCO |                 |            |                            |                   |                                     | AREE PERCORSE DAL FUOCO VINCOLATE AI SENSI DELL'ART. 10 LEGGE 353/2000, modificato con la Legge N. 350/2003  |                                     |  |   |  |  |   |
|--|-----------------|------------|----------------------------|-------------------|-------------------------------------|--|-------------------------------------|--|---|--|--|---|
| Data incendio                          | Foglio di Mappa | Particella | Superficie Catastale "mq." | Qualità catastale | Superficie percorsa dal fuoco "mq." | Previsione del P.R.G. vigente dell'area percorsa dal fuoco   | Superficie oggetto di vincolo "mq." | Divieto variazione destinazione<br><br><b>boschi e pascoli<br/>15 anni</b> | Divieto costruzione edifici civili e attività produttive<br><br><b>*<br/>boschi e pascoli<br/>10 anni</b> | Divieto di pascolo e caccia<br><br><b>boschi<br/>10 anni</b> | Divieto rimboschimento e ingegneria ambientale<br><br><b>boschi e pascoli<br/>5 anni</b> | Tavola di riferimento "Catasto incendi anno 2012" |
| 05/10/2012                             | 163             | 67         | 8.749,00                   | Seminativo        | 7.682,00                            | – "E1" Attività agricola (per la maggior parte)<br>– Zona di interesse archeologico lettera m, art. 1, legge 08.08.1985, n. 431 (per la rimanente parte) |                                     |  |   |  |  | 3.f   |
|  |                 |            | 81,00                      | Vigneto           |                                     |  |                                     |  |   |  |  |   |
| 05/10/2012                             | 164             | 61         | 202.190,00                 | Seminativo        | 9.679,00                            | – Zona di interesse archeologico lettera m, art. 1, legge 08.08.1985, n. 431   |                                     |  |   |  |  | 3.f   |
| 05/10/2012                             | 175             | 1          | 76.060,00                  | Seminativo        | 9.338,00                            | – Zona di interesse archeologico lettera m, art. 1, legge 08.08.1985, n. 431   |                                     |  |   |  |  | 3.f   |

\* Art. 10 comma 1 "...E' inoltre vietata per dieci anni, sui predetti soprassuoli, la realizzazione di edifici nonché di strutture e infrastrutture finalizzate ad insediamenti civili ed attività produttive, fatti salvi i casi in cui detta realizzazione sia stata prevista in data precedente l'incendio dagli strumenti urbanistici vigenti a tale data..."

**Revisione catasto dei soprassuoli percorsi dal fuoco**  
anno 2013, approvato con Delibera di G.M. n. 453 del 14.11.2014.



| PERIMETRAZIONE AREE PERCORSE DAL FUOCO |               |                 |            |                            |                   |                                     | AREE PERCORSE DAL FUOCO VINCOLATE AI SENSI DELL'ART. 10 LEGGE 353/2000, modificato con la Legge N. 350/2003  |                                     |  |  |  |   |   |
|--|---------------|-----------------|------------|----------------------------|-------------------|-------------------------------------|--|-------------------------------------|--|--|--|---|---|
| Identif. incendio                      | Data incendio | Foglio di Mappa | Particella | Superficie Catastale "mq." | Qualità catastale | Superficie percorsa dal fuoco "mq." | Previsione del P.R.G. vigente dell'area percorsa dal fuoco   | Superficie oggetto di vincolo "mq." | Divieto variazione destinazione<br><br>boschi e pascoli<br>15 anni | Divieto costruzione edifici civili e attività produttive<br><br>*<br>boschi e pascoli<br>10 anni | Divieto di pascolo e caccia<br><br>boschi<br>10 anni | Divieto rimboscimento e ingegneria ambientale<br><br>boschi e pascoli<br>5 anni | Tavola di riferimento "Catasto incendi anno 2013" |
| 1                                      | 14/05/2013    | 82              | 301        | 550.048                    | Pascolo           | 194.252                             | _ Interesse generale "F", parco urbano ed attrezzature per attività sociali ed assistenziali (in parte); _ P.E.E.P. (in parte); _ "E1" attività agricola (in parte); _ Linea ferrata Palermo, Castelvetro, Trapani, in esercizio compresa la fascia di arretramento (in parte); _ Viabilità principale e area di sedime dell'Autostrada (rimanente parte). | 194.252                             | 14/05/2028   | 14/05/2023   |  | 14/05/2018  | 3.a   |
|  |               | 82              | 313        | 264.862                    | Pascolo           | 122.536                             | _ "E1" attività agricola (in parte); _ Linea ferrata Palermo, Castelvetro, Trapani, in esercizio compresa la fascia di arretramento (in parte); _ Interesse generale "F", attrezzature per attività sociali ed assistenziali (rimanente piccola parte).  | 122.536                             | 14/05/2028   | 14/05/2023   |  | 14/05/2018  | 3.a   |
| 2                                      | 16/05/2013    | 82              | 292        | 198.811                    | Pascolo           | 169.943                             | _ Interesse generale "F", attrezzature sportive ed area attrezzata per manifestazioni itineranti (in parte); _ parcheggi attrezzati a verde (in parte); _ "D5" commerciali (in parte); _ viabilità principale (rimanente parte).   | 169.943                             | 16/05/2028   | 16/05/2023   |  | 16/05/2018  | 3.a   |
|  |               | 82              | 294        | 52.830                     | Pascolo           | 52.239                              | _ Interesse generale "F", attrezzature sportive ed area attrezzata per manifestazioni itineranti (in parte); _ "E1" Attività agricola (in parte); _ Viabilità principale (rimanente parte).  | 52.239                              | 16/05/2028   | 16/05/2023   |  | 16/05/2018  | 3.a   |

\* Art. 10 comma 1 "...E' inoltre vietata per dieci anni, sui predetti soprassuoli, la realizzazione di edifici nonché di strutture e infrastrutture finalizzate ad insediamenti civili ed attività produttive, fatti salvi i casi in cui detta realizzazione sia stata prevista in data precedente l'incendio dagli strumenti urbanistici vigenti a tale data..."

| PERIMETRAZIONE AREE PERCORSE DAL FUOCO |               |                 |            |                            |                   |                                     | AREE PERCORSE DAL FUOCO VINCOLATE AI SENSI DELL'ART. 10 LEGGE 353/2000, modificato con la Legge N. 350/2003   |                                     |  |  |  |   |   |
|--|---------------|-----------------|------------|----------------------------|-------------------|-------------------------------------|---|-------------------------------------|--|--|--|---|---|
| Identif. incendio                      | Data incendio | Foglio di Mappa | Particella | Superficie Catastale "mq." | Qualità catastale | Superficie percorsa dal fuoco "mq." | Previsione del P.R.G. vigente dell'area percorsa dal fuoco  | Superficie oggetto di vincolo "mq." | Divieto variazione destinazione<br><br>boschi e pascoli<br>15 anni | Divieto costruzione edifici civili e attività produttive<br><br>*<br>boschi e pascoli<br>10 anni | Divieto di pascolo e caccia<br><br>boschi<br>10 anni | Divieto rimboscimento e ingegneria ambientale<br><br>boschi e pascoli<br>5 anni | Tavola di riferimento "Catasto incendi anno 2013" |
| 3                                      | 16/05/2013    | 67              | 123        | 2.100                      | Ferrovia SP       | 1.598                               | _Linea ferrata a scartamento ridotto Castelvetrano Ribera fuori esercizio (maggior parte);<br>_Zone normate dal P.P.R. n. 2 Rione Amari "strade, slarghi, piazze, aree per spazi pubblici attrezzati per il gioco e lo sport, V.A3, slarghi di pertinenza ai fabbricati esistenti" (per la rimanente parte).  |                                     |  |  |  |   | 3.b   |
| 4                                      | 17/05/2013    | 172             | 2563       | 4.415                      | Vigneto           | 1.787                               | _"C3" zona di nuova edificazione (maggior parte);<br>_ Viabilità primaria e strade interne urbane (per la rimanente parte).   |                                     |  |  |  |   | 3.c   |
| 5                                      | 22/05/2013    | 69              | 377        | 1.830                      | Mandorleto        | 1.843                               | "E1" Attività agricola  |                                     |  |  |  |   | 3.d   |
| 6                                      | 04/06/2013    | 37              | 75         | 4.060                      | Vigneto           | 3.675                               | "C1" zona omogenea di espansione  |                                     |  |  |  |   | 3.e   |
|  |               | 37              | 94         | 1.830                      | Vigneto           | 1.821                               | _"C1" zona omogenea di espansione (per la maggior parte);<br>_"B2" zona omogenea di completamento, viabilità carrabile principale, area per l'istruzione-scuola media, (per la rimanente parte).  |                                     |  |  |  |   | 3.e   |
| 7                                      | 09/06/2013    | 54              | 183        | 1.361                      | Fico India        | 1.192                               | _ Area per interesse comune: attrezzature culturali, amministrative, sociali ed assistenziali (per la maggior parte);<br>_ "B2" zona omogenea di completamento, viabilità principale, linea ferrata Palermo-Castelvetrano-Trapani in esercizio compresa la fascia di arretramento, slarghi di pertinenza ai fabbricati esistenti del P.P.R. n. 4 di via Seggio, (per la rimanente parte). |                                     |  |  |  |   | 3.b   |

\* Art. 10 comma 1 "...E' inoltre vietata per dieci anni, sui predetti soprassuoli, la realizzazione di edifici nonché di strutture e infrastrutture finalizzate ad insediamenti civili ed attività produttive, fatti salvi i casi in cui detta realizzazione sia stata prevista in data precedente l'incendio dagli strumenti urbanistici vigenti a tale data..."

| PERIMETRAZIONE AREE PERCORSE DAL FUOCO |               |                 |            |                            |                                |                                     | AREE PERCORSE DAL FUOCO VINCOLATE AI SENSI DELL'ART. 10 LEGGE 353/2000, modificato con la Legge N. 350/2003                  |                                     |  |  |  |   |   |
|--|---------------|-----------------|------------|----------------------------|--------------------------------|-------------------------------------|--|-------------------------------------|--|--|--|---|---|
| Identif. incendio                      | Data incendio | Foglio di Mappa | Particella | Superficie Catastale "mq." | Qualità catastale              | Superficie percorsa dal fuoco "mq." | Previsione del P.R.G. vigente dell'area percorsa dal fuoco   | Superficie oggetto di vincolo "mq." | Divieto variazione destinazione<br><br>boschi e pascoli<br>15 anni | Divieto costruzione edifici civili e attività produttive<br><br>*<br>boschi e pascoli<br>10 anni | Divieto di pascolo e caccia<br><br>boschi<br>10 anni | Divieto rimboscimento e ingegneria ambientale<br><br>boschi e pascoli<br>5 anni | Tavola di riferimento "Catasto incendi anno 2013" |
| 8                                      | 13/06/2013    | 36              | 159        | 2.150                      | Vigneto                        | 1.798                               | _Piani di lottizzazione già esecutivi (per la maggior parte);<br>_"C1" zona omogenea di espansione (per la rimanente parte). |                                     |  |  |  |   | 3.e   |
|  |               | 36              | 160        | 3.530                      | Uliveto                        | 3.544                               | _"C1" zona omogenea di espansione (per la maggior parte);<br>_P.E.E.P. di progetto (per la rimanente parte).                 |                                     |  |  |  |   | 3.e   |
|  |               | 36              | 274        | 1.870                      | Vign. Ulivet.                  | 1.628                               | _"C1" zona omogenea di espansione (per la maggior parte);<br>_P.E.E.P. di progetto (per la rimanente parte).                 |                                     |  |  |  |   | 3.e   |
|  |               | 36              | 275        | 1.920                      | Uliveto                        | 227                                 | _"C1" zona omogenea di espansione (per la maggior parte);<br>_P.E.E.P. di progetto (per la rimanente parte).                 |                                     |  |  |  |   | 3.e   |
|  |               | 36              | 365        | 2.300                      | Vigneto                        | 65                                  | P.E.E.P. di progetto   |                                     |  |  |  |   | 3.e   |
|  |               | 36              | 499        | 1.830                      | Vign Ulivet                    | 5                                   | _"C1" zona omogenea di espansione  |                                     |  |  |  |   | 3.e   |
|  |               | 36              | 593        | 800                        | Vigneto                        | 789                                 | _Piani di lottizzazione già esecutivi (per la maggior parte);<br>_P.E.E.P. di progetto (per la rimanente parte).             |                                     |  |  |  |   | 3.e   |
|  |               | 36              | 594        | 105                        | Vigneto                        | 8                                   | Piani di lottizzazione già esecutivi   |                                     |  |  |  |   | 3.e   |
|  |               | 36              | 601        | 360                        | Vigneto                        | 6                                   | Piani di lottizzazione già esecutivi   |                                     |  |  |  |   | 3.e   |
|  |               | 36              | 605        | 270                        | Vigneto                        | 3                                   | Piani di lottizzazione già esecutivi   |                                     |  |  |  |   | 3.e   |
|  |               | 36              | 606        | 205                        | Vign Uliveto                   | 2                                   | Piani di lottizzazione già esecutivi   |                                     |  |  |  |   | 3.e   |
|  |               | 36              | 625        | 3.600                      | Uliveto                        | 408                                 | "C1" zona omogenea di espansione   |                                     |  |  |  |   | 3.e   |
|  |               | 36              | 1213       | 2.111                      | Vigneto                        | 1.811                               | "C1" zona omogenea di espansione   |                                     |  |  |  |   | 3.e   |
|  |               | 36              | 1214       | 129                        | Vigneto                        | 4                                   | Viabilità carrabile principale   |                                     |  |  |  |   | 3.e   |
|  |               | 36              | 1445       | 65                         | Vign Uliveto                   | 5                                   | Viabilità carrabile principale   |                                     |  |  |  |   | 3.e   |
| 36                                     | 1447          | 95              | Vigneto    | 53                         | Viabilità carrabile principale |                                     |  |                                     |  |  | 3.e  |   |   |

\* Art. 10 comma 1 "...E' inoltre vietata per dieci anni, sui predetti soprassuoli, la realizzazione di edifici nonché di strutture e infrastrutture finalizzate ad insediamenti civili ed attività produttive, fatti salvi i casi in cui detta realizzazione sia stata prevista in data precedente l'incendio dagli strumenti urbanistici vigenti a tale data..."

| PERIMETRAZIONE AREE PERCORSE DAL FUOCO |               |                 |                   |                            |  |                                     | AREE PERCORSE DAL FUOCO VINCOLATE AI SENSI DELL'ART. 10 LEGGE 353/2000, modificato con la Legge N. 350/2003 |                                     |   |   |   |   |   |     |
|--|---------------|-----------------|-------------------|----------------------------|--|-------------------------------------|---|-------------------------------------|---|---|---|---|---|-----|
| Identif. incendio                      | Data incendio | Foglio di Mappa | Particella        | Superficie Catastale "mq." | Qualità catastale  | Superficie percorsa dal fuoco "mq." | Previsione del P.R.G. vigente dell'area percorsa dal fuoco  | Superficie oggetto di vincolo "mq." | Divieto variazione destinazione<br><br>boschi e pascoli 15 anni | Divieto costruzione edifici civili e attività produttive<br><br>*<br>boschi e pascoli 10 anni | Divieto di pascolo e caccia<br><br>boschi 10 anni | Divieto rimboschimento e ingegneria ambientale<br><br>boschi e pascoli 5 anni | Tavola di riferimento "Catasto incendi anno 2013" |     |
| 8                                      | 13/06/2013    | 36              | 1449              | 75                         | Vigneto  | 4                                   | Viabilità carrabile principale  |                                     |   |   |   |   | 3.e   |     |
|  |               | 36              | 1451              | 1.275                      | Seminativo   | 1                                   | Viabilità carrabile principale  |                                     |   |   |   |   | 3.e   |     |
|  |               | 36              | 1480 Sub da 1 a 6 | Fabbricato                 | Categoria A e C  | 13                                  | Piani di lottizzazione già esecutivi  |                                     |   |   |   |   |   | 3.e |
|  |               | 36              | 1630              | 1.016                      | Uliveto  | 299                                 | P.E.E.P. di progetto  |                                     |   |   |   |   |   | 3.e |
|  |               | 36              | 1631              | 756                        | Uliveto  | 16                                  | P.E.E.P. di progetto  |                                     |   |   |   |   |   | 3.e |
|  |               | 36              | 1636              | 585                        | Vign Uliveto   | 35                                  | P.E.E.P. di progetto  |                                     |   |   |   |   |   | 3.e |
|  |               | 36              | 1639              | 448                        | Vigneto  | 2                                   | P.E.E.P. di progetto  |                                     |   |   |   |   |   | 3.e |
|  |               | 36              | 1642              | 1.114                      | Vigneto  | 9                                   | P.E.E.P. di progetto  |                                     |   |   |   |   |   | 3.e |
|  |               | 36              | 1646              | 418                        | Uliveto  | 6                                   | P.E.E.P. di progetto  |                                     |   |   |   |   |   | 3.e |
|  |               | 36              | 1647              | 1.268                      | Uliveto  | 101                                 | P.E.E.P. di progetto  |                                     |   |   |   |   |   | 3.e |
|  |               | 36              | 1649              | 505                        | Uliveto  | 55                                  | _P.E.E.P. di progetto (in parte);<br>_Viabilità carrabile principale (per la rimanente parte).              |                                     |   |   |   |   |   | 3.e |
|  |               | 36              | 1651              | 880                        | Vigneto  | 746                                 | P.E.E.P. di progetto  |                                     |   |   |   |   |   | 3.e |
|  |               | 36              | 1652              | 874                        | Vigneto  | 888                                 | P.E.E.P. di progetto  |                                     |   |   |   |   |   | 3.e |
|  |               | 36              | 1654              | 17                         | Vigneto  | 16                                  | P.E.E.P. di progetto  |                                     |   |   |   |   |   | 3.e |
|  |               | 36              | 1655              | 401                        | Vigneto  | 401                                 | _P.E.E.P. di progetto (per la maggior parte);<br>_Viabilità carrabile principale (per la rimanente parte).  |                                     |   |   |   |   |   | 3.e |
|  |               | 36              | 1656              | 47                         | Vigneto  | 52                                  | _P.E.E.P. di progetto (per la maggior parte);<br>_Viabilità carrabile principale (per la rimanente parte).  |                                     |   |   |   |   |   | 3.e |
|  |               | 36              | 1657              | 919                        | Uliveto  | 897                                 | P.E.E.P. di progetto  |                                     |   |   |   |   |   | 3.e |
|  |               | 36              | 1658              | 2.451                      | Uliveto  | 2.211                               | P.E.E.P. di progetto  |                                     |   |   |   |   |   | 3.e |
|  |               | 36              | 1659              | 596                        | Uliveto  | 188                                 | _P.E.E.P. di progetto (per la maggior parte);<br>_Viabilità carrabile principale (per la rimanente parte).  |                                     |   |   |   |   |   | 3.e |
|  |               | 36              | 1666              | 150                        | Uliveto  | 4                                   | P.E.E.P. di progetto  |                                     |   |   |   |   |   | 3.e |
| 36                                     | 1667          | 437             | Vigneto           | 425                        | _P.E.E.P. di progetto (per la maggior parte);<br>_Viabilità carrabile principale (per la rimanente parte). |                                     |   |                                     |   |   |   | 3.e   |   |     |
| 36                                     | 1668          | 349             | Vigneto           | 333                        | _P.E.E.P. di progetto (per la maggior parte);<br>_Viabilità carrabile principale (per la rimanente parte). |                                     |   |                                     |   |   |   | 3.e   |   |     |

\* Art. 10 comma 1 "...E' inoltre vietata per dieci anni, sui predetti soprassuoli, la realizzazione di edifici nonché di strutture e infrastrutture finalizzate ad insediamenti civili ed attività produttive, fatti salvi i casi in cui detta realizzazione sia stata prevista in data precedente l'incendio dagli strumenti urbanistici vigenti a tale data..."

| PERIMETRAZIONE AREE PERCORSE DAL FUOCO |               |                 |            |                            |                   |                                     | AREE PERCORSE DAL FUOCO VINCOLATE AI SENSI DELL'ART. 10 LEGGE 353/2000, modificato con la Legge N. 350/2003   |                                     |  |  |  |   |   |
|--|---------------|-----------------|------------|----------------------------|-------------------|-------------------------------------|---|-------------------------------------|--|--|--|---|---|
| Identif. incendio                      | Data incendio | Foglio di Mappa | Particella | Superficie Catastale "mq." | Qualità catastale | Superficie percorsa dal fuoco "mq." | Previsione del P.R.G. vigente dell'area percorsa dal fuoco  | Superficie oggetto di vincolo "mq." | Divieto variazione destinazione<br><br>boschi e pascoli<br>15 anni | Divieto costruzione edifici civili e attività produttive<br><br>*<br>boschi e pascoli<br>10 anni | Divieto di pascolo e caccia<br><br>boschi<br>10 anni | Divieto rimboscimento e ingegneria ambientale<br><br>boschi e pascoli<br>5 anni | Tavola di riferimento "Catasto incendi anno 2013" |
| 9                                      | 15/06/2013    | 37              | 1320       | 2.514                      | Uliveto           | 2.490                               | "C1" zona omogenea di espansione  |                                     |  |  |  |   | 3.e   |
|  |               | 37              | 1322       | 1.714                      | Uliveto           | 1.750                               | _"C1" zona omogenea di espansione (per la maggior parte);<br>_viabilità carrabile principale, (per la rimanente parte).                                       |                                     |  |  |  |   | 3.e   |
| 10                                     | 21/06/2013    | 85              | 118        | 4.350                      | Mandorleto        | 4.292                               | _ Interesse generale "F",<br>attrezzature per attività sociali ed assistenziali   |                                     |  |  |  |   | 3.d   |
|  |               | 85              | 358        | 2.320                      | Seminativo Arbor  | 2.297                               | _ Interesse generale "F",<br>attrezzature per attività sociali ed assistenziali   |                                     |  |  |  |   | 3.d   |
| 11                                     | 25/06/2013    | 171             | 2887       | 5.745                      | Incolto Prod      | 5.630                               | _"C3" zona di nuova edificazione  |                                     |  |  |  |   | 3.c   |
| 12                                     | 27/06/2013    | 37              | 26         | 1.060                      | Orto              | 1.868                               | _Area per l'istruzione:<br>asilo nido (per la maggior parte);<br>_ B2 zona omogenea di completamento e parcheggio di progetto (per la rimanente parte).       |                                     |  |  |  |   | 3.e   |
| 13                                     | 01/07/2013    | 172             | 102        | 5.970                      | Vigneto           | 6.373                               | _"C3" zona di nuova edificazione (per la maggior parte);<br>_"C5" zona omogenea per insediamenti stagionali e strada interna urbana (per la rimanente parte). |                                     |  |  |  |   | 3.c   |
| 14                                     | 06/07/2013    | 4               | 16         | 5.375                      | Pascolo           | 3.170                               | "E1" Attività agricola  | 3.170                               | 06/07/2028   | 06/07/2023   |  | 06/07/2018  | 3.f   |
|  |               | 4               | 163        | 47.580                     | Seminativo        | 2.652                               | "E1" Attività agricola  |                                     |  |  |  |   | 3.f   |
|  |               | 4               | 448        | 2.060                      | Vigneto           | 527                                 | "E1" Attività agricola  |                                     |  |  |  |   | 3.f   |

\* Art. 10 comma 1 "...E' inoltre vietata per dieci anni, sui predetti soprassuoli, la realizzazione di edifici nonché di strutture e infrastrutture finalizzate ad insediamenti civili ed attività produttive, fatti salvi i casi in cui detta realizzazione sia stata prevista in data precedente l'incendio dagli strumenti urbanistici vigenti a tale data..."

| PERIMETRAZIONE AREE PERCORSE DAL FUOCO |               |                 |            |                            |   |  | AREE PERCORSE DAL FUOCO VINCOLATE AI SENSI DELL'ART. 10 LEGGE 353/2000, modificato con la Legge N. 350/2003           |  |  |  |  |   |   |
|--|---------------|-----------------|------------|----------------------------|---|--|---|--|--|--|--|---|---|
| Identif. incendio                      | Data incendio | Foglio di Mappa | Particella | Superficie Catastale "mq." | Qualità catastale   | Superficie percorsa dal fuoco "mq."                | Previsione del P.R.G. vigente dell'area percorsa dal fuoco  | Superficie oggetto di vincolo "mq."            | Divieto variazione destinazione<br><br>boschi e pascoli<br>15 anni | Divieto costruzione edifici civili e attività produttive<br><br>*<br>boschi e pascoli<br>10 anni | Divieto di pascolo e caccia<br><br>boschi<br>10 anni | Divieto rimboscimento e ingegneria ambientale<br><br>boschi e pascoli<br>5 anni | Tavola di riferimento "Catasto incendi anno 2013" |
| 14                                     | 06/07/2013    | 4               | 449        | 57.560                     | Vigneto   | 11   | "E1" Attività agricola  |  |  |  |  |   | 3.f   |
|  |               | 4               | 453        | 12.479                     | Semin Irrig   | 6.110  | "E1" Attività agricola  | 5.680  | 06/07/2028   | 06/07/2023   |  | 06/07/2018  | 3.f   |
|  |               |                 |            | 6.906                      | Pascolo   |  |   |  |  |  |  |   |   |
|  |               | 11              | 62         | 5.150                      | Seminativo  | 3.459  | "E1" Attività agricola  | 3.069  | 06/07/2028   | 06/07/2023   |  | 06/07/2018  | 3.f   |
|  |               |                 |            | 3.380                      | Pascolo   |  |   |  |  |  |  |   |   |
|  |               | 11              | 63         | 10.000                     | Seminativo  | 10.545   | "E1" Attività agricola  | 472  | 06/07/2028   | 06/07/2023   |  | 06/07/2018  | 3.f   |
|  |               |                 |            | 920                        | Pascolo   |  |   |  |  |  |  |   |   |
|  |               | 11              | 64         | 10.000                     | Seminativo  | 10.778   | _"E1" Attività agricola (per la maggior parte);<br>_Boschi, fasce forestali e rimboscimento (per la rimanente parte). | <b>Pascolo</b><br>1.729<br><b>Bosco</b><br>187 | 06/07/2028   | 06/07/2023   | 06/07/2023   | 06/07/2018  | 3.f   |
|  |               |                 |            | 1.170                      | Pascolo   |  |   |  |  |  |  |   |   |
|  |               | 11              | 66         | 1.900                      | Vigneto   | 6.913  | "E1" Attività agricola  |  |  |  |  |   | 3.f   |
| 5.880                                  | Vign Uliveto  |                 |            |                            |   |  |   |  |  |  |  |   |   |
| 11                                     | 67            | 32.220          | Pascolo    | 32.330                     | _Boschi, fasce forestali e rimboscimento (per la maggior parte);<br>_"E1" Attività agricola (per la rimanente parte). | <b>Pascolo</b><br>32.329<br><b>Bosco</b><br>17.170 | 06/07/2028  | 06/07/2023                                     | 06/07/2023   | 06/07/2018   | 3.f  |   |   |

\* Art. 10 comma 1 "...E' inoltre vietata per dieci anni, sui predetti soprassuoli, la realizzazione di edifici nonché di strutture e infrastrutture finalizzate ad insediamenti civili ed attività produttive, fatti salvi i casi in cui detta realizzazione sia stata prevista in data precedente l'incendio dagli strumenti urbanistici vigenti a tale data..."

| PERIMETRAZIONE AREE PERCORSE DAL FUOCO |               |                 |            |                            |                        |                                     | AREE PERCORSE DAL FUOCO VINCOLATE AI SENSI DELL'ART. 10 LEGGE 353/2000, modificato con la Legge N. 350/2003            |                                     |   |   |   |   |   |     |     |
|--|---------------|-----------------|------------|----------------------------|------------------------|-------------------------------------|--|-------------------------------------|---|---|---|---|---|-----|-----|
| Identif. incendio                      | Data incendio | Foglio di Mappa | Particella | Superficie Catastale "mq." | Qualità catastale      | Superficie percorsa dal fuoco "mq." | Previsione del P.R.G. vigente dell'area percorsa dal fuoco   | Superficie oggetto di vincolo "mq." | Divieto variazione destinazione<br><br>boschi e pascoli 15 anni | Divieto costruzione edifici civili e attività produttive<br><br>*<br>boschi e pascoli 10 anni | Divieto di pascolo e caccia<br><br>boschi 10 anni | Divieto rimboschimento e ingegneria ambientale<br><br>boschi e pascoli 5 anni | Tavola di riferimento "Catasto incendi anno 2013" |     |     |
| 14                                     | 06/07/2013    | 11              | 84         | 1.600                      | Uliveto                | 1.105                               | _"E1" Attività agricola (per la maggior parte);<br>_Boschi, fasce forestali e rimboschimento (per la rimanente parte). | Pascolo 8<br>Bosco 2                | 06/07/2028  | 06/07/2023  | 06/07/2023  | 06/07/2018  | 3.f   |     |     |
|  |               |                 |            | 2.860                      | Pascolo                |                                     |  |                                     |   |   |   |   |   |     |     |
|  |               | 11              | 85         | 14.760                     | Pascolo                | 5.152                               | Boschi, fasce forestali e rimboschimento   | Pascolo 5.152<br>Bosco 5.152        | 06/07/2028  | 06/07/2023  | 06/07/2023  | 06/07/2018  | 3.f   |     |     |
|  |               | 11              | 86         | 9.230                      | Pascolo                | 9.304                               | _Boschi, fasce forestali e rimboschimento (per la maggior parte);<br>_"E1" Attività agricola (per la rimanente parte). | Pascolo 9.304<br>Bosco 7.591        | 06/07/2028  | 06/07/2023  | 06/07/2023  | 06/07/2018  | 3.f   |     |     |
|  |               | 11              | 87         | 31.910                     | Pascolo                | 13.776                              | _Boschi, fasce forestali e rimboschimento (per la maggior parte);<br>_"E1" Attività agricola (per la rimanente parte). | Pascolo 13.776<br>Bosco 13.199      | 06/07/2028  | 06/07/2023  | 06/07/2023  | 06/07/2018  | 3.f   |     |     |
|  |               | 11              | 113        | 5.300                      | Seminativo             | 18.145                              | "E1" Attività agricola   |                                     |   |   |   |   |   | 3.f |     |
|  |               | 11              | 115        | 10.039                     | Vigneto                | 8.421                               | "E1" Attività agricola   |                                     |   |   |   |   |   |     | 3.f |
|  |               |                 |            | 10.441                     | Uliveto                |                                     |  |                                     |   |   |   |   |   |     |     |
|  |               | 11              | 116        | 12.900                     | Vigneto                | 8.563                               | "E1" Attività agricola   |                                     |   |   |   |   |   |     | 3.f |
|  |               |                 |            | 7.710                      | Vign Uliveto           |                                     |  |                                     |   |   |   |   |   |     |     |
| 11                                     | 117           | 900             | Vigneto    | 6.086                      | "E1" Attività agricola | 5.791                               | 06/07/2028   | 06/07/2023                          |   |   |   | 06/07/2018  | 3.f   |     |     |
|  |               | 6.450           | Pascolo    |                            |                        |                                     |  |                                     |   |   |   |   |   |     |     |

\* Art. 10 comma 1 "...E' inoltre vietata per dieci anni, sui predetti soprassuoli, la realizzazione di edifici nonché di strutture e infrastrutture finalizzate ad insediamenti civili ed attività produttive, fatti salvi i casi in cui detta realizzazione sia stata prevista in data precedente l'incendio dagli strumenti urbanistici vigenti a tale data..."

| PERIMETRAZIONE AREE PERCORSE DAL FUOCO |               |                 |            |                            |                        |                                     | AREE PERCORSE DAL FUOCO VINCOLATE AI SENSI DELL'ART. 10 LEGGE 353/2000, modificato con la Legge N. 350/2003           |  |   |   |   |  |   |     |
|--|---------------|-----------------|------------|----------------------------|------------------------|-------------------------------------|---|--|---|---|---|--|---|-----|
| Identif. incendio                      | Data incendio | Foglio di Mappa | Particella | Superficie Catastale "mq." | Qualità catastale      | Superficie percorsa dal fuoco "mq." | Previsione del P.R.G. vigente dell'area percorsa dal fuoco  | Superficie oggetto di vincolo "mq."              | Divieto variazione destinazione<br><br>boschi e pascoli 15 anni | Divieto costruzione edifici civili e attività produttive<br><br>*<br>boschi e pascoli 10 anni | Divieto di pascolo e caccia<br><br>boschi 10 anni | Divieto rimboscimento e ingegneria ambientale<br><br>boschi e pascoli 5 anni | Tavola di riferimento "Catasto incendi anno 2013" |     |
| 14                                     | 06/07/2013    | 11              | 118        | 1.700                      | Uliveto                | 7.734                               | "E1" Attività agricola  | 1.907  | 06/07/2028  | 06/07/2023  |   | 06/07/2018   | 3.f   |     |
|  |               |                 |            | 7.400                      | Pascolo                |                                     |   |  |   |   |   |  |   |     |
|  |               | 11              | 122        | 3.700                      | Uliveto                | 465                                 | _Boschi, fasce forestali e rimboscimento (per la maggior parte);<br>_"E1" Attività agricola (per la rimanente parte). | 370  | 06/07/2028  | 06/07/2023  | 06/07/2023  | 06/07/2018   | 3.f   |     |
|  |               |                 |            | 11.860                     | Vign Uliveto           |                                     |   |  |   |   |   |  |   |     |
|  |               | 11              | 124        | 17.170                     | Vign Uliveto           | 15.610                              | _Boschi, fasce forestali e rimboscimento (per la maggior parte);<br>_"E1" Attività agricola (per la rimanente parte). | 12.415   | 06/07/2028  | 06/07/2023  | 06/07/2023  | 06/07/2018   | 3.f   |     |
|  |               | 11              | 125        | 12.590                     | Vign Uliveto           | 11.719                              | Boschi, fasce forestali e rimboscimento   | 11.719   | 06/07/2028  | 06/07/2023  | 06/07/2023  | 06/07/2018   | 3.f   |     |
|  |               | 11              | 126        | 10.190                     | Pascolo                | 2.337                               | Boschi, fasce forestali e rimboscimento   | <b>Pascolo</b><br>2.337<br><b>Bosco</b><br>2.337 | 06/07/2028  | 06/07/2023  | 06/07/2023  | 06/07/2018   | 3.f   |     |
|  |               | 11              | 158        | 3.800                      | Vigneto                | 3.294                               | "E1" Attività agricola  |  |   |   |   |  |   | 3.f |
|  |               |                 |            | 2.140                      | Vign Uliveto           |                                     |   |  |   |   |   |  |   |     |
|  |               | 11              | 159        | 1.400                      | Uliveto                | 2.301                               | "E1" Attività agricola  |  |   |   |   |  |   | 3.f |
| 3.980                                  | Vign Uliveto  |                 |            |                            |                        |                                     |   |  |   |   |   |  |   |     |
| 11                                     | 161           | 100             | Uliveto    | 1.984                      | "E1" Attività agricola | 131                                 | 06/07/2028  | 06/07/2023                                       |   |   | 06/07/2018  | 3.f  |   |     |
|  |               | 3.120           | Pascolo    |                            |                        |                                     |   |  |   |   |   |  |   |     |

\* Art. 10 comma 1 "...E' inoltre vietata per dieci anni, sui predetti soprassuoli, la realizzazione di edifici nonché di strutture e infrastrutture finalizzate ad insediamenti civili ed attività produttive, fatti salvi i casi in cui detta realizzazione sia stata prevista in data precedente l'incendio dagli strumenti urbanistici vigenti a tale data..."



| PERIMETRAZIONE AREE PERCORSE DAL FUOCO |               |                 |            |                            |                        |                                     | AREE PERCORSE DAL FUOCO VINCOLATE AI SENSI DELL'ART. 10 LEGGE 353/2000, modificato con la Legge N. 350/2003 |                                     |  |  |  |   |   |     |
|--|---------------|-----------------|------------|----------------------------|------------------------|-------------------------------------|---|-------------------------------------|--|--|--|---|---|-----|
| Identif. incendio                      | Data incendio | Foglio di Mappa | Particella | Superficie Catastale "mq." | Qualità catastale      | Superficie percorsa dal fuoco "mq." | Previsione del P.R.G. vigente dell'area percorsa dal fuoco  | Superficie oggetto di vincolo "mq." | Divieto variazione destinazione<br><br>boschi e pascoli<br>15 anni | Divieto costruzione edifici civili e attività produttive<br><br>*<br>boschi e pascoli<br>10 anni | Divieto di pascolo e caccia<br><br>boschi<br>10 anni | Divieto rimboscimento e ingegneria ambientale<br><br>boschi e pascoli<br>5 anni | Tavola di riferimento "Catasto incendi anno 2013" |     |
| 14                                     | 06/07/2013    | 11              | 219        | 24.690                     | Uliveto                | 3.555                               | "E1" Attività agricola  |                                     |  |  |  |   | 3.f   |     |
|  |               | 12              | 8          | 2.230                      | Uliveto                | 1.981                               | "E1" Attività agricola  |                                     |  |  |  |   | 3.f   |     |
|  |               | 12              | 9          | 32                         | Fabb Rurale            | 43                                  | "E1" Attività agricola  |                                     |  |  |  |   | 3.f   |     |
|  |               | 12              | 10         | 1.145                      | Uliveto                | 87                                  | "E1" Attività agricola  | 35                                  | 06/07/2028   | 06/07/2023   |  | 06/07/2018  | 3.f   |     |
|  |               |                 |            | 485                        | Pascolo Arb            |                                     |   |                                     |  |  |  |   |   |     |
|  |               | 12              | 11         | 1.200                      | Uliveto                | 65                                  | "E1" Attività agricola  |                                     |  |  |  |   | 3.f   |     |
|  |               | 12              | 12         | 3.570                      | Uliveto                | 71                                  | "E1" Attività agricola  |                                     |  |  |  |   | 3.f   |     |
|  |               | 12              | 13         | 1.980                      | Pascolo Arb            | 1.823                               | "E1" Attività agricola  | 1.823                               | 06/07/2028   | 06/07/2023   |  | 06/07/2018  | 3.f   |     |
|  |               | 12              | 14         | 1.430                      | Seminativo             | 1.405                               | "E1" Attività agricola  |                                     |  |  |  |   | 3.f   |     |
|  |               | 12              | 15         | 1.720                      | Seminativo             | 1.755                               | "E1" Attività agricola  |                                     |  |  |  |   | 3.f   |     |
|  |               | 12              | 16         | 700                        | Uliveto                | 2.784                               | "E1" Attività agricola  |                                     |  |  |  |   |   | 3.f |
|  |               |                 |            | 2.100                      | Semin Arbor            |                                     |   |                                     |  |  |  |   |   |     |
|  |               | 12              | 17         | 360                        | Vigneto                | 377                                 | "E1" Attività agricola  |                                     |  |  |  |   |   | 3.f |
|  |               | 12              | 116        | 11.020                     | Pascolo Arb            | 201                                 | "E1" Attività agricola  | 201                                 | 06/07/2028   | 06/07/2023   |  | 06/07/2018  | 3.f   |     |
|  |               | 12              | 117        | 690                        | Incolto Prod           | 369                                 | "E1" Attività agricola  |                                     |  |  |  |   |   | 3.f |
| 12                                     | 118           | 1.200           | Seminativo | 1                          | "E1" Attività agricola |                                     |   |                                     |  |  |  | 3.f   |   |     |
| 12                                     | 119           | 2.790           | Seminativo | 1.898                      | "E1" Attività agricola |                                     |   |                                     |  |  |  | 3.f   |   |     |

\* Art. 10 comma 1 "...E' inoltre vietata per dieci anni, sui predetti soprassuoli, la realizzazione di edifici nonché di strutture e infrastrutture finalizzate ad insediamenti civili ed attività produttive, fatti salvi i casi in cui detta realizzazione sia stata prevista in data precedente l'incendio dagli strumenti urbanistici vigenti a tale data..."

| PERIMETRAZIONE AREE PERCORSE DAL FUOCO |               |                 |            |                            |                        |                                     | AREE PERCORSE DAL FUOCO VINCOLATE AI SENSI DELL'ART. 10 LEGGE 353/2000, modificato con la Legge N. 350/2003 |                                     |   |   |   |  |   |            |     |
|--|---------------|-----------------|------------|----------------------------|------------------------|-------------------------------------|---|-------------------------------------|---|---|---|--|---|------------|-----|
| Identif. incendio                      | Data incendio | Foglio di Mappa | Particella | Superficie Catastale "mq." | Qualità catastale      | Superficie percorsa dal fuoco "mq." | Previsione del P.R.G. vigente dell'area percorsa dal fuoco  | Superficie oggetto di vincolo "mq." | Divieto variazione destinazione<br><br>boschi e pascoli 15 anni | Divieto costruzione edifici civili e attività produttive<br><br>*<br>boschi e pascoli 10 anni | Divieto di pascolo e caccia<br><br>boschi 10 anni | Divieto rimboscimento e ingegneria ambientale<br><br>boschi e pascoli 5 anni | Tavola di riferimento "Catasto incendi anno 2013" |            |     |
| 14                                     | 06/07/2013    | 12              | 120        | 1.800                      | Pascolo                | 1.735                               | "E1" Attività agricola  | 1.735                               | 06/07/2028  | 06/07/2023  |   | 06/07/2018   | 3.f   |            |     |
|  |               | 12              | 121        | 500                        | Pascolo                | 307                                 | "E1" Attività agricola  | 307                                 | 06/07/2028  | 06/07/2023  |   | 06/07/2018   | 3.f   |            |     |
|  |               | 12              | 122        | 1.000                      | Pascolo Arb            | 972                                 | "E1" Attività agricola  | 972                                 | 06/07/2028  | 06/07/2023  |   | 06/07/2018   | 3.f   |            |     |
|  |               | 12              | 123        | 3.480                      | Seminativo             | 1                                   | "E1" Attività agricola  |                                     |   |   |   |  |   | 3.f        |     |
|  |               | 12              | 124        | 453                        | Uliveto                | 143                                 | "E1" Attività agricola  |                                     |   |   |   |  |   |            | 3.f |
|  |               |                 |            | 322                        | Pascolo                |                                     |   |                                     |   |   |   |  |   |            |     |
|  |               |                 |            | 95                         | Incolto Prod           |                                     |   |                                     |   |   |   |  |   |            |     |
|  |               | 12              | 126        | 4.666                      | Vigneto                | 12                                  | "E1" Attività agricola  |                                     |   |   |   |  |   |            | 3.f |
|  |               |                 |            | 304                        | Uliveto                |                                     |   |                                     |   |   |   |  |   |            |     |
|  |               | 12              | 127        | 2.460                      | Uliveto                | 2.594                               | "E1" Attività agricola  | 1.718                               | 06/07/2028  | 06/07/2023  |   |  |   | 06/07/2018 | 3.f |
|  |               |                 |            | 100                        | Pascolo Arb            |                                     |   |                                     |   |   |   |  |   |            |     |
|  |               | 12              | 128        | 958                        | Uliveto                | 920                                 | "E1" Attività agricola  | 477                                 | 06/07/2028  | 06/07/2023  |   |  |   | 06/07/2018 | 3.f |
|  |               |                 |            | 582                        | Pascolo Arb            |                                     |   |                                     |   |   |   |  |   |            |     |
|  |               | 12              | 129        | 3.095                      | Uliveto                | 3.138                               | "E1" Attività agricola  | 680                                 | 06/07/2028  | 06/07/2023  |   |  |   | 06/07/2018 | 3.f |
| 95                                     | Pascolo Arb   |                 |            |                            |                        |                                     |   |                                     |   |   |   |  |   |            |     |
| 12                                     | 130           | 2.080           | Seminativo | 2.113                      | "E1" Attività agricola |                                     |   |                                     |   |   |   |  | 3.f   |            |     |

\* Art. 10 comma 1 "...E' inoltre vietata per dieci anni, sui predetti soprassuoli, la realizzazione di edifici nonché di strutture e infrastrutture finalizzate ad insediamenti civili ed attività produttive, fatti salvi i casi in cui detta realizzazione sia stata prevista in data precedente l'incendio dagli strumenti urbanistici vigenti a tale data..."

| PERIMETRAZIONE AREE PERCORSE DAL FUOCO |               |                 |             |                            |                        |                                     | AREE PERCORSE DAL FUOCO VINCOLATE AI SENSI DELL'ART. 10 LEGGE 353/2000, modificato con la Legge N. 350/2003 |                                     |   |   |   |   |   |     |     |
|--|---------------|-----------------|-------------|----------------------------|------------------------|-------------------------------------|---|-------------------------------------|---|---|---|---|---|-----|-----|
| Identif. incendio                      | Data incendio | Foglio di Mappa | Particella  | Superficie Catastale "mq." | Qualità catastale      | Superficie percorsa dal fuoco "mq." | Previsione del P.R.G. vigente dell'area percorsa dal fuoco  | Superficie oggetto di vincolo "mq." | Divieto variazione destinazione<br><br>boschi e pascoli 15 anni | Divieto costruzione edifici civili e attività produttive<br><br>*<br>boschi e pascoli 10 anni | Divieto di pascolo e caccia<br><br>boschi 10 anni | Divieto rimboschimento e ingegneria ambientale<br><br>boschi e pascoli 5 anni | Tavola di riferimento "Catasto incendi anno 2013" |     |     |
| 14                                     | 06/07/2013    | 12              | 131         | 504                        | Vigneto                | 62                                  | "E1" Attività agricola  |                                     |   |   |   |   | 3.f   |     |     |
|  |               |                 |             | 706                        | Uliveto                |                                     |   |                                     |   |   |   |   |   |     |     |
|  |               | 12              | 132         | 638                        | Vigneto                | 2.626                               | "E1" Attività agricola  |                                     |   |   |   |   |   | 3.f |     |
|  |               |                 |             | 2.072                      | Uliveto                |                                     |   |                                     |   |   |   |   |   |     |     |
|  |               | 12              | 133         | 2.300                      | Uliveto                | 4                                   | "E1" Attività agricola  |                                     |   |   |   |   |   | 3.f |     |
|  |               | 12              | 135         | 900                        | Vigneto                | 327                                 | "E1" Attività agricola  |                                     |   |   |   |   |   |     | 3.f |
|  |               |                 |             | 930                        | Incolto Prod           |                                     |   |                                     |   |   |   |   |   |     |     |
|  |               | 12              | 136         | 1.000                      | Uliveto                | 987                                 | "E1" Attività agricola  |                                     |   |   |   |   |   |     | 3.f |
|  |               |                 |             | 730                        | Seminativo             |                                     |   |                                     |   |   |   |   |   |     |     |
|  |               | 12              | 137         | 580                        | Seminativo             | 436                                 | "E1" Attività agricola  |                                     |   |   |   |   |   |     | 3.f |
|  |               | 12              | 139         | 2.810                      | Uliveto                | 2.125                               | "E1" Attività agricola  |                                     |   |   |   |   |   |     | 3.f |
|  |               | 12              | 140         | 1.110                      | Incolto Prod           | 1.103                               | "E1" Attività agricola  |                                     |   |   |   |   |   |     | 3.f |
|  |               | 12              | 141         | 1.350                      | Uliveto                | 1.336                               | "E1" Attività agricola  |                                     |   |   |   |   |   |     | 3.f |
|  |               | 12              | 142         | 1.610                      | Incolto Prod           | 1.618                               | "E1" Attività agricola  |                                     |   |   |   |   |   |     | 3.f |
|  |               | 12              | 143         | 2.450                      | Pascolo                | 2.411                               | "E1" Attività agricola  | 2.411                               | 06/07/2028  | 06/07/2023  |   | 06/07/2018  |   | 3.f |     |
|  |               | 12              | 144         | 2.400                      | Pascolo                | 2.438                               | "E1" Attività agricola  | 2.438                               | 06/07/2028  | 06/07/2023  |   | 06/07/2018  |   | 3.f |     |
|  |               | 12              | 145         | 4.550                      | Vigneto                | 3.755                               | "E1" Attività agricola  |                                     |   |   |   |   |   |     | 3.f |
|  |               | 12              | 146         | 31                         | Fabb Rurale            | 31                                  | "E1" Attività agricola  |                                     |   |   |   |   |   |     | 3.f |
|  |               | 12              | 147         | 48                         | Fabb Rurale            | 45                                  | "E1" Attività agricola  |                                     |   |   |   |   |   |     | 3.f |
| 12                                     | 148           | 310             | Accessorio  | 306                        | "E1" Attività agricola |                                     |   |                                     |   |   |   |   | 3.f   |     |     |
| 12                                     | 149           | 2.800           | Pascolo     | 1.347                      | "E1" Attività agricola | 1.347                               | 06/07/2028  | 06/07/2023                          |   | 06/07/2018  |   | 3.f   |   |     |     |
| 12                                     | 150           | 541             | Uliveto     | 676                        | "E1" Attività agricola | 676                                 | 06/07/2028  | 06/07/2023                          |   |   | 06/07/2018  | 3.f   |   |     |     |
|  |               | 809             | Pascolo Arb |                            |                        |                                     |   |                                     |   |   |   |   |   |     |     |

\* Art. 10 comma 1 "...E' inoltre vietata per dieci anni, sui predetti soprassuoli, la realizzazione di edifici nonché di strutture e infrastrutture finalizzate ad insediamenti civili ed attività produttive, fatti salvi i casi in cui detta realizzazione sia stata prevista in data precedente l'incendio dagli strumenti urbanistici vigenti a tale data..."

| PERIMETRAZIONE AREE PERCORSE DAL FUOCO |               |                 |              |                            |                        |                                     | AREE PERCORSE DAL FUOCO VINCOLATE AI SENSI DELL'ART. 10 LEGGE 353/2000, modificato con la Legge N. 350/2003 |                                     |   |   |   |  |   |            |     |
|--|---------------|-----------------|--------------|----------------------------|------------------------|-------------------------------------|---|-------------------------------------|---|---|---|--|---|------------|-----|
| Identif. incendio                      | Data incendio | Foglio di Mappa | Particella   | Superficie Catastale "mq." | Qualità catastale      | Superficie percorsa dal fuoco "mq." | Previsione del P.R.G. vigente dell'area percorsa dal fuoco  | Superficie oggetto di vincolo "mq." | Divieto variazione destinazione<br><br>boschi e pascoli 15 anni | Divieto costruzione edifici civili e attività produttive<br><br>*<br>boschi e pascoli 10 anni | Divieto di pascolo e caccia<br><br>boschi 10 anni | Divieto rimboscimento e ingegneria ambientale<br><br>boschi e pascoli 5 anni | Tavola di riferimento "Catasto incendi anno 2013" |            |     |
| 14                                     | 06/07/2013    | 12              | 151          | 1.067                      | Uliveto                | 165                                 | "E1" Attività agricola  | 165                                 | 06/07/2028  | 06/07/2023  |   | 06/07/2018   | 3.f   |            |     |
|  |               |                 |              | 343                        | Pascolo Arb            |                                     |   |                                     |   |   |   |  |   |            |     |
|  |               | 12              | 152          | 380                        | Pascolo                | 293                                 | "E1" Attività agricola  | 293                                 | 06/07/2028  | 06/07/2023  |   | 06/07/2018   | 3.f   |            |     |
|  |               | 12              | 153          | 6.660                      | Pascolo                | 4.178                               | "E1" Attività agricola  | 4.178                               | 06/07/2028  | 06/07/2023  |   | 06/07/2018   | 3.f   |            |     |
|  |               | 12              | 154          | 1.950                      | Pascolo                | 1.524                               | "E1" Attività agricola  | 1.524                               | 06/07/2028  | 06/07/2023  |   | 06/07/2018   | 3.f   |            |     |
|  |               | 12              | 155          | 2.690                      | Uliveto                | 1.481                               | "E1" Attività agricola  |                                     |   |   |   |  |   | 3.f        |     |
|  |               | 12              | 156          | 1.600                      | Uliveto                | 157                                 | "E1" Attività agricola  |                                     |   |   |   |  |   | 3.f        |     |
|  |               | 12              | 157          | 2.070                      | Semin Arbor            | 1.890                               | "E1" Attività agricola  |                                     |   |   |   |  |   | 3.f        |     |
|  |               | 12              | 158          | 310                        | Uliveto                | 156                                 | "E1" Attività agricola  |                                     |   |   |   |  |   | 3.f        |     |
|  |               | 12              | 219          | 5.300                      | Uliveto                | 2.479                               | "E1" Attività agricola  |                                     |   |   |   |  |   |            | 3.f |
|  |               |                 |              | 3.480                      | Semin Arbor            |                                     |   |                                     |   |   |   |  |   |            |     |
|  |               | 12              | 220          | 300                        | Uliveto                | 114                                 | "E1" Attività agricola  |                                     |   |   |   |  |   |            | 3.f |
|  |               |                 |              | 60                         | Seminativo             |                                     |   |                                     |   |   |   |  |   |            |     |
|  |               | 12              | 222          | 16                         | Fabb Rurale            | 18                                  | "E1" Attività agricola  |                                     |   |   |   |  |   |            | 3.f |
|  |               | 12              | 223          | 1.821                      | Uliveto                | 817                                 | "E1" Attività agricola  | 746                                 | 06/07/2028  | 06/07/2023  |   |  |   | 06/07/2018 | 3.f |
|  |               |                 |              | 889                        | Pascolo Arb            |                                     |   |                                     |   |   |   |  |   |            |     |
|  |               | 12              | 224          | 810                        | Pascolo                | 825                                 | "E1" Attività agricola  | 825                                 | 06/07/2028  | 06/07/2023  |   |  | 06/07/2018  | 3.f        |     |
|  |               | 12              | 225          | 900                        | Pascolo                | 553                                 | "E1" Attività agricola  | 553                                 | 06/07/2028  | 06/07/2023  |   |  | 06/07/2018  | 3.f        |     |
|  |               | 12              | 226          | 860                        | Pascolo                | 440                                 | "E1" Attività agricola  | 440                                 | 06/07/2028  | 06/07/2023  |   |  | 06/07/2018  | 3.f        |     |
|  |               | 12              | 227          | 8.900                      | Pascolo                | 6.949                               | "E1" Attività agricola  | 6.949                               | 06/07/2028  | 06/07/2023  |   |  | 06/07/2018  | 3.f        |     |
| 12                                     | 228           | 7.970           | Pascolo      | 1.678                      | "E1" Attività agricola | 1.678                               | 06/07/2028  | 06/07/2023                          |   |   | 06/07/2018  | 3.f  |   |            |     |
| 12                                     | 229           | 1.770           | Incolto Prod | 1.833                      | "E1" Attività agricola |                                     |   |                                     |   |   |   |  | 3.f   |            |     |
| 12                                     | 230           | 990             | Incolto Prod | 985                        | "E1" Attività agricola |                                     |   |                                     |   |   |   |  | 3.f   |            |     |
| 12                                     | 231           | 5.760           | Incolto Prod | 5.734                      | "E1" Attività agricola |                                     |   |                                     |   |   |   |  | 3.f   |            |     |
| 12                                     | 232           | 2.300           | Vigneto      | 1.552                      | "E1" Attività agricola |                                     |   |                                     |   |   |   |  |   |            |     |
| 12                                     | 233           | 2.410           | Seminativo   | 2.408                      | "E1" Attività agricola |                                     |   |                                     |   |   |   |  | 3.f   |            |     |
| 12                                     | 234           | 5.490           | Incolto Prod | 5.434                      | "E1" Attività agricola |                                     |   |                                     |   |   |   |  | 3.f   |            |     |
| 12                                     | 235           | 2.800           | Pascolo      | 2.798                      | "E1" Attività agricola | 2.798                               | 06/07/2028  | 06/07/2023                          |   |   | 06/07/2018  | 3.f  |   |            |     |

\* Art. 10 comma 1 "...E' inoltre vietata per dieci anni, sui predetti soprassuoli, la realizzazione di edifici nonché di strutture e infrastrutture finalizzate ad insediamenti civili ed attività produttive, fatti salvi i casi in cui detta realizzazione sia stata prevista in data precedente l'incendio dagli strumenti urbanistici vigenti a tale data..."

| PERIMETRAZIONE AREE PERCORSE DAL FUOCO |               |                 |             |                            |                        |                                     | AREE PERCORSE DAL FUOCO VINCOLATE AI SENSI DELL'ART. 10 LEGGE 353/2000, modificato con la Legge N. 350/2003 |                                     |   |   |   |  |   |     |     |
|--|---------------|-----------------|-------------|----------------------------|------------------------|-------------------------------------|---|-------------------------------------|---|---|---|--|---|-----|-----|
| Identif. incendio                      | Data incendio | Foglio di Mappa | Particella  | Superficie Catastale "mq." | Qualità catastale      | Superficie percorsa dal fuoco "mq." | Previsione del P.R.G. vigente dell'area percorsa dal fuoco  | Superficie oggetto di vincolo "mq." | Divieto variazione destinazione<br><br>boschi e pascoli 15 anni | Divieto costruzione edifici civili e attività produttive<br><br>*<br>boschi e pascoli 10 anni | Divieto di pascolo e caccia<br><br>boschi 10 anni | Divieto rimboscimento e ingegneria ambientale<br><br>boschi e pascoli 5 anni | Tavola di riferimento "Catasto incendi anno 2013" |     |     |
| 14                                     | 06/07/2013    | 12              | 236         | 2.910                      | Pascolo                | 2.894                               | "E1" Attività agricola  | 2.894                               | 06/07/2028  | 06/07/2023  |   | 06/07/2018   | 3.f   |     |     |
|  |               | 12              | 237         | 1.310                      | Vign Uliveto           | 1.301                               | "E1" Attività agricola  |                                     |   |   |   |  |   | 3.f |     |
|  |               | 12              | 238         | 4.920                      | Pascolo                | 4.771                               | "E1" Attività agricola  | 4.771                               | 06/07/2028  | 06/07/2023  |   | 06/07/2018   | 3.f   |     |     |
|  |               | 12              | 239         | 1.180                      | Pascolo Arb            | 1.024                               | "E1" Attività agricola  | 1.024                               | 06/07/2028  | 06/07/2023  |   | 06/07/2018   | 3.f   |     |     |
|  |               | 12              | 240         | 1.700                      | Vigneto                | 979                                 | "E1" Attività agricola  |                                     |   |   |   |  |   |     | 3.f |
|  |               |                 |             | 1.080                      | Uliveto                |                                     |   |                                     |   |   |   |  |   |     |     |
|  |               | 12              | 244         | 1.500                      | Vigneto                | 932                                 | "E1" Attività agricola  |                                     |   |   |   |  |   |     | 3.f |
|  |               |                 |             | 1.150                      | Vign Uliveto           |                                     |   |                                     |   |   |   |  |   |     |     |
|  |               | 12              | 245         | 1.103                      | Vign Uliveto           | 947                                 | "E1" Attività agricola  |                                     |   |   |   |  |   |     | 3.f |
|  |               |                 |             | 1.657                      | Uliveto                |                                     |   |                                     |   |   |   |  |   |     |     |
|  |               | 12              | 248         | 2.010                      | Uliveto                | 18                                  | "E1" Attività agricola  |                                     |   |   |   |  |   |     | 3.f |
|  |               | 12              | 249         | 2.600                      | Uliveto                | 870                                 | "E1" Attività agricola  |                                     |   |   |   |  |   |     | 3.f |
|  |               |                 |             | 470                        | Vign Uliveto           |                                     |   |                                     |   |   |   |  |   |     |     |
|  |               | 12              | 251         | 1.000                      | Vigneto                | 841                                 | "E1" Attività agricola  |                                     |   |   |   |  |   |     | 3.f |
|  |               |                 |             | 1.020                      | Semin Arbor            |                                     |   |                                     |   |   |   |  |   |     |     |
|  |               | 12              | 252         | 3.200                      | Uliveto                | 48                                  | "E1" Attività agricola  |                                     |   |   |   |  |   |     | 3.f |
|  |               |                 |             | 500                        | Semin Arbor            |                                     |   |                                     |   |   |   |  |   |     |     |
| 12                                     | 253           | 2.990           | Semin Arbor | 2.153                      | "E1" Attività agricola |                                     |   |                                     |   |   |   |  | 3.f   |     |     |
| 12                                     | 300           | 1.500           | Pascolo Arb | 1.537                      | "E1" Attività agricola | 1.537                               | 06/07/2028  | 06/07/2023                          |   | 06/07/2018  | 3.f   |  |   |     |     |
| 12                                     | 301           | 700             | Pascolo Arb | 772                        | "E1" Attività agricola | 772                                 | 06/07/2028  | 06/07/2023                          |   | 06/07/2018  | 3.f   |  |   |     |     |
| 12                                     | 303           | 600             | Pascolo     | 585                        | "E1" Attività agricola | 585                                 | 06/07/2028  | 06/07/2023                          |   | 06/07/2018  | 3.f   |  |   |     |     |
| 12                                     | 308           | 9.660           | Pascolo     | 1.198                      | "E1" Attività agricola | 1.198                               | 06/07/2028  | 06/07/2023                          |   | 06/07/2018  | 3.f   |  |   |     |     |

\* Art. 10 comma 1 "...E' inoltre vietata per dieci anni, sui predetti soprassuoli, la realizzazione di edifici nonché di strutture e infrastrutture finalizzate ad insediamenti civili ed attività produttive, fatti salvi i casi in cui detta realizzazione sia stata prevista in data precedente l'incendio dagli strumenti urbanistici vigenti a tale data..."

| PERIMETRAZIONE AREE PERCORSE DAL FUOCO |               |                 |             |                            |                        |                                     | AREE PERCORSE DAL FUOCO VINCOLATE AI SENSI DELL'ART. 10 LEGGE 353/2000, modificato con la Legge N. 350/2003 |                                     |   |   |   |  |   |     |
|--|---------------|-----------------|-------------|----------------------------|------------------------|-------------------------------------|---|-------------------------------------|---|---|---|--|---|-----|
| Identif. incendio                      | Data incendio | Foglio di Mappa | Particella  | Superficie Catastale "mq." | Qualità catastale      | Superficie percorsa dal fuoco "mq." | Previsione del P.R.G. vigente dell'area percorsa dal fuoco  | Superficie oggetto di vincolo "mq." | Divieto variazione destinazione<br><br>boschi e pascoli 15 anni | Divieto costruzione edifici civili e attività produttive<br><br>*<br>boschi e pascoli 10 anni | Divieto di pascolo e caccia<br><br>boschi 10 anni | Divieto rimboscimento e ingegneria ambientale<br><br>boschi e pascoli 5 anni | Tavola di riferimento "Catasto incendi anno 2013" |     |
| 14                                     | 06/07/2013    | 12              | 309         | 300                        | Pascolo Arb            | 495                                 | "E1" Attività agricola  | 495                                 | 06/07/2028  | 06/07/2023  |   | 06/07/2018   | 3.f   |     |
|  |               | 12              | 310         | 3.600                      | Pascolo                | 3.244                               | "E1" Attività agricola  | 3.244                               | 06/07/2028  | 06/07/2023  |   | 06/07/2018   | 3.f   |     |
|  |               | 12              | 311         | 4.190                      | Pascolo                | 3.778                               | "E1" Attività agricola  | 3.778                               | 06/07/2028  | 06/07/2023  |   | 06/07/2018   | 3.f   |     |
|  |               | 12              | 312         | 2.690                      | Uliveto                | 2.066                               | "E1" Attività agricola  |                                     |   |   |   |  |   | 3.f |
|  |               | 12              | 313         | 2.060                      | Seminativo             | 1.787                               | "E1" Attività agricola  |                                     |   |   |   |  |   | 3.f |
|  |               | 12              | 314         | 4.000                      | Incolto Prod           | 4.016                               | "E1" Attività agricola  |                                     |   |   |   |  |   | 3.f |
|  |               | 12              | 315         | 1.900                      | Incolto Prod           | 1.879                               | "E1" Attività agricola  |                                     |   |   |   |  |   | 3.f |
|  |               | 12              | 316         | 640                        | Pascolo Arb            | 584                                 | "E1" Attività agricola  | 584                                 | 06/07/2028  | 06/07/2023  |   | 06/07/2018   | 3.f   |     |
|  |               | 12              | 327         | 1.070                      | Incolto Prod           | 1.069                               | "E1" Attività agricola  |                                     |   |   |   |  |   | 3.f |
|  |               | 12              | 328         | 990                        | Uliveto                | 994                                 | "E1" Attività agricola  |                                     |   |   |   |  |   | 3.f |
|  |               | 12              | 333         | 7.480                      | Semin Arbor            | 3.799                               | "E1" Attività agricola  |                                     |   |   |   |  |   | 3.f |
|  |               | 12              | 335         | 3.270                      | Seminativo             | 3.158                               | "E1" Attività agricola  |                                     |   |   |   |  |   | 3.f |
|  |               | 12              | 336         | 1.030                      | Seminativo             | 826                                 | "E1" Attività agricola  |                                     |   |   |   |  |   | 3.f |
|  |               | 12              | 337         | 1.000                      | Uliveto                | 430                                 | 1.325   | "E1" Attività agricola              | 936   | 06/07/2028  | 06/07/2023  |  | 06/07/2018  | 3.f |
|  |               | 430             | Pascolo Arb |                            |                        |                                     |   |                                     |   |   |   |  |   |     |
| 12                                     | 338           | 800             | Pascolo Arb | 357                        | "E1" Attività agricola | 357                                 | 06/07/2028  | 06/07/2023                          |   | 06/07/2018  | 3.f   |  |   |     |

\* Art. 10 comma 1 "...E' inoltre vietata per dieci anni, sui predetti soprassuoli, la realizzazione di edifici nonché di strutture e infrastrutture finalizzate ad insediamenti civili ed attività produttive, fatti salvi i casi in cui detta realizzazione sia stata prevista in data precedente l'incendio dagli strumenti urbanistici vigenti a tale data..."

| PERIMETRAZIONE AREE PERCORSE DAL FUOCO |               |                 |            |                            |                        |                                     | AREE PERCORSE DAL FUOCO VINCOLATE AI SENSI DELL'ART. 10 LEGGE 353/2000, modificato con la Legge N. 350/2003 |                                     |  |  |  |  |   |     |     |
|--|---------------|-----------------|------------|----------------------------|------------------------|-------------------------------------|---|-------------------------------------|--|--|--|--|---|-----|-----|
| Identif. incendio                      | Data incendio | Foglio di Mappa | Particella | Superficie Catastale "mq." | Qualità catastale      | Superficie percorsa dal fuoco "mq." | Previsione del P.R.G. vigente dell'area percorsa dal fuoco  | Superficie oggetto di vincolo "mq." | Divieto variazione destinazione<br><br>boschi e pascoli<br>15 anni | Divieto costruzione edifici civili e attività produttive<br><br>*<br>boschi e pascoli<br>10 anni | Divieto di pascolo e caccia<br><br>boschi<br>10 anni | Divieto rimboschimento e ingegneria ambientale<br><br>boschi e pascoli<br>5 anni | Tavola di riferimento "Catasto incendi anno 2013" |     |     |
| 14                                     | 06/07/2013    | 12              | 349        | 2.050                      | Semin Arbor            | 1.156                               | "E1" Attività agricola  |                                     |  |  |  |  | 3.f   |     |     |
|  |               | 12              | 350        | 2.020                      | Semin Arbor            | 1.304                               | "E1" Attività agricola  |                                     |  |  |  |  | 3.f   |     |     |
|  |               | 12              | 353        | 4.160                      | Uliveto                | 871                                 | "E1" Attività agricola  |                                     |  |  |  |  |   | 3.f |     |
|  |               | 12              | 355        | 4.000                      | Pascolo Arb            | 3.833                               | "E1" Attività agricola  | 3.833                               | 06/07/2028   | 06/07/2023   |  | 06/07/2018   |   | 3.f |     |
|  |               | 12              | 356        | 1.890                      | Pascolo Arb            | 1.840                               | "E1" Attività agricola  | 1.840                               | 06/07/2028   | 06/07/2023   |  | 06/07/2018   |   | 3.f |     |
|  |               | 12              | 357        | 340                        | Pascolo Arb            | 341                                 | "E1" Attività agricola  | 341                                 | 06/07/2028   | 06/07/2023   |  | 06/07/2018   |   | 3.f |     |
|  |               | 12              | 358        | 1.530                      | Pascolo Arb            | 1.466                               | "E1" Attività agricola  | 1.466                               | 06/07/2028   | 06/07/2023   |  | 06/07/2018   |   | 3.f |     |
|  |               | 12              | 359        | 1.220                      | Pascolo Arb            | 1.272                               | "E1" Attività agricola  | 1.272                               | 06/07/2028   | 06/07/2023   |  | 06/07/2018   |   | 3.f |     |
|  |               | 12              | 360        | 200                        | Uliveto                | 407                                 | "E1" Attività agricola  |                                     |  |  |  |  |   |     | 3.f |
|  |               | 930             |            | Semin Arbor                |                        |                                     |   |                                     |  |  |  |  |   |     |     |
|  |               | 12              | 376        | 1.000                      | Uliveto                | 910                                 | "E1" Attività agricola  |                                     |  |  |  |  |   |     | 3.f |
|  |               | 100             |            | Seminativo                 |                        |                                     |   |                                     |  |  |  |  |   |     |     |
|  |               | 12              | 382        | 1.526                      | Uliveto                | 925                                 | "E1" Attività agricola  | 925                                 | 06/07/2028   | 06/07/2023   |  |  | 06/07/2018  |     | 3.f |
|  |               | 824             |            | Pascolo Arb                |                        |                                     |   |                                     |  |  |  |  |   |     |     |
|  |               | 12              | 385        | 1.450                      | Uliveto                | 888                                 | "E1" Attività agricola  |                                     |  |  |  |  |   |     | 3.f |
|  |               | 12              | 386        | 1.100                      | Uliveto                | 403                                 | "E1" Attività agricola  |                                     |  |  |  |  |   |     | 3.f |
|  |               | 370             |            | Seminativo                 |                        |                                     |   |                                     |  |  |  |  |   |     |     |
|  |               | 12              | 388        | 213                        | Vign Uliveto           | 978                                 | "E1" Attività agricola  |                                     |  |  |  |  |   |     | 3.f |
|  |               | 1.367           |            | Uliveto                    |                        |                                     |   |                                     |  |  |  |  |   |     |     |
|  |               | 12              | 389        | 1.546                      | Uliveto                | 66                                  | "E1" Attività agricola  | 66                                  | 06/07/2028   | 06/07/2023   |  |  | 06/07/2018  |     | 3.f |
| 20                                     | Vigneto       |                 |            |                            |                        |                                     |   |                                     |  |  |  |  |   |     |     |
| 104                                    | Pascolo       |                 |            |                            |                        |                                     |   |                                     |  |  |  |  |   |     |     |
| 12                                     | 412           | 15.192          | Uliveto    | 4                          | "E1" Attività agricola |                                     |   |                                     |  |  |  |  | 3.f   |     |     |

\* Art. 10 comma 1 "...E' inoltre vietata per dieci anni, sui predetti soprassuoli, la realizzazione di edifici nonché di strutture e infrastrutture finalizzate ad insediamenti civili ed attività produttive, fatti salvi i casi in cui detta realizzazione sia stata prevista in data precedente l'incendio dagli strumenti urbanistici vigenti a tale data..."

| PERIMETRAZIONE AREE PERCORSE DAL FUOCO |               |                 |            |                            |                   |                                     | AREE PERCORSE DAL FUOCO VINCOLATE AI SENSI DELL'ART. 10 LEGGE 353/2000, modificato con la Legge N. 350/2003   |                                     |  |  |  |   |   |
|--|---------------|-----------------|------------|----------------------------|-------------------|-------------------------------------|---|-------------------------------------|--|--|--|---|---|
| Identif. incendio                      | Data incendio | Foglio di Mappa | Particella | Superficie Catastale "mq." | Qualità catastale | Superficie percorsa dal fuoco "mq." | Previsione del P.R.G. vigente dell'area percorsa dal fuoco  | Superficie oggetto di vincolo "mq." | Divieto variazione destinazione<br><br>boschi e pascoli<br>15 anni | Divieto costruzione edifici civili e attività produttive<br><br>*<br>boschi e pascoli<br>10 anni | Divieto di pascolo e caccia<br><br>boschi<br>10 anni | Divieto rimboscimento e ingegneria ambientale<br><br>boschi e pascoli<br>5 anni | Tavola di riferimento "Catasto incendi anno 2013" |
| 15                                     | 12/07/2013    | 166             | 307        | 540                        | Seminativo Arbor  | 419                                 | _"C3" zona omogenea per insediamenti residenziali-alberghieri (per la maggior parte);<br>_"C2" zona omogenea di espansione (per la restante parte). |                                     |  |  |  |   | 3.g   |
|  |               | 166             | 308        | 530                        | Seminativo Arbor  | 402                                 | _"C3" zona omogenea per insediamenti residenziali-alberghieri   |                                     |  |  |  |   | 3.g   |
|  |               | 166             | 309        | 610                        | Seminativo Arbor  | 458                                 | _"C3" zona omogenea per insediamenti residenziali-alberghieri   |                                     |  |  |  |   | 3.g   |
|  |               | 166             | 442        | 2.860                      | Uliveto           | 2.634                               | _"C3" zona omogenea per insediamenti residenziali-alberghieri (per la maggior parte);<br>_"C2" zona omogenea di espansione (per la restante parte). |                                     |  |  |  |   | 3.g   |
| 16                                     | 24/07/2013    | 70              | 65         | 4.250                      | Incolto Prod      | 4.120                               | _"E1" attività agricola (per la maggior parte);<br>_ Viabilità carrabile principale (per la restante parte).  |                                     |  |  |  |   | 3.b   |
|  |               | 70              | 66         | 2.990                      | Incolto Prod      | 2.936                               | _"E1" attività agricola (per la maggior parte);<br>_ Viabilità carrabile principale (per la restante parte).  |                                     |  |  |  |   | 3.b   |
| 17                                     | 11/08/2013    | 174_A           | 14         | 4.980                      | Incolto Prod      | 4.847                               | _"C5" zona omogenea per insediamenti stagionali   |                                     |  |  |  |   | 3.c   |

\* Art. 10 comma 1 "...E' inoltre vietata per dieci anni, sui predetti soprassuoli, la realizzazione di edifici nonché di strutture e infrastrutture finalizzate ad insediamenti civili ed attività produttive, fatti salvi i casi in cui detta realizzazione sia stata prevista in data precedente l'incendio dagli strumenti urbanistici vigenti a tale data..."



**Revisione catasto dei soprassuoli percorsi dal fuoco**  
anno 2014, approvato con Delibera di G.M. n. 511 del 27.11.2015.

| PERIMETRAZIONE AREE PERCORSE DAL FUOCO |               |                 |             |                            |  |                                     | AREE PERCORSE DAL FUOCO VINCOLATE AI SENSI DELL'ART. 10 LEGGE 353/2000, modificato con la Legge N. 350/2003                          |                                     |         |  |   |  |   |   |  |
|--|---------------|-----------------|-------------|----------------------------|--|-------------------------------------|--|-------------------------------------|---------|--|---|--|---|---|--|
| Identif. incendio                      | Data incendio | Foglio di Mappa | Particella  | Superficie Catastale "mq." | Qualità catastale  | Superficie percorsa dal fuoco "mq." | Previsione del P.R.G. vigente dell'area percorsa dal fuoco   | Superficie oggetto di vincolo "mq." |         | Divieto variazione destinazione<br><br>boschi e pascoli<br><br>15 anni | Divieto costruzione edifici civili e attività produttive<br><br>* boschi e pascoli<br><br>10 anni | Divieto di pascolo e caccia<br><br>boschi<br><br>10 anni | Divieto rimboscimento e ingegneria ambientale<br><br>boschi e pascoli<br><br>5 anni | Tavola di riferimento "Catasto incendi anno 2014" |  |
|  |               |                 |             |                            |  |                                     |  | bosco                               | pascolo |  |   |  |   |   |  |
| 1                                      | 04/06/2014    | 169             | 244         | 11.210                     | Agrumeto   | 11.210                              | "E1" Attività agricola.  |                                     |         |  |   |  |   | 3.a   |  |
|  |               | 169             | 245         | 1.015                      | Incolt Pro   | 1.015                               | "E1" Attività agricola.  |                                     |         |  |   |  |   |   |  |
|  |               |                 |             | 6.185                      | Agrumeto   | 6.185                               | "E1" Attività agricola.  |                                     |         |  |   |  |   |   |  |
| 2                                      | 05/06/2014    | 50              | 140         | 3.780                      | Seminativo   | 3.780                               | "E1" Attività agricola.  |                                     |         |  |   |  |   | 3.b   |  |
|  |               | 50              | 141         | 4.590                      | Seminativo   | 4.590                               | "E1" Attività agricola.  |                                     |         |  |   |  |   |   |  |
|  |               | 50              | 142         | 11.000                     | Seminativo   | 11.000                              | "E1" Attività agricola.  |                                     |         |  |   |  |   |   |  |
| 3                                      | 07/06/2014    | 166             | 25          | 389                        | Uliveto  | 389                                 | _"C3" zona omogenea per insediamenti residenziali-alberghieri (per la maggior parte); _Viabilità principale (per la restante parte). |                                     |         |  |   |  |   | 3.c   |  |
|  |               |                 |             | 1.211                      | Vigneto  | 1.211                               |  |                                     |         |  |   |  |   |   |  |
|  |               | 166             | 33          | 4.280                      | Mandorleto   | 4.280                               | _"C3" zona omogenea per insediamenti residenziali-alberghieri (per la maggior parte); _Viabilità principale (per la restante parte). |                                     |         |  |   |  |   |   |  |
|  |               | 166             | 35          | 2.010                      | Seminativo   | 2.010                               |  |                                     |         |  |   |  |   |   |  |
|  |               | 166             | 36          | 2.150                      | Semin Arbor  | 2.150                               |  |                                     |         |  |   |  |   |   |  |
|  |               | 166             | 37          | 2.570                      | Uliveto  | 2.570                               | _"C3" zona omogenea per insediamenti residenziali-alberghieri (per la maggior parte); _Viabilità principale (per la restante parte). |                                     |         |  |   |  |   |   |  |
|  |               | 166             | 232         | 4.200                      | Uliveto  | 4.200                               | _"C3" zona omogenea per insediamenti residenziali-alberghieri (per la maggior parte); _Viabilità principale (per la restante parte). |                                     |         |  |   |  |   |   |  |
|  |               |                 |             | 1.445                      | Semin Arbor  | 1.445                               |  |                                     |         |  |   |  |   |   |  |
|  |               | 166             | 275         | 50                         | Seminativo   | 50                                  | Viabilità principale   |                                     |         |  |   |  |   |   |  |
|  |               | 166             | 277         | 70                         | Mandorleto   | 70                                  | Viabilità principale   |                                     |         |  |   |  |   |   |  |
| 166                                    | 279           | 5.000           | Uliveto     | 5.000                      | _Viabilità principale (per la maggior parte);  |                                     |  |                                     |         |  |   |  |   |   |  |
|  |               | 400             | Semin Arbor | 400                        | _"C3" zona omogenea per insediamenti residenziali-alberghieri (per la restante piccola parte). |                                     |  |                                     |         |  |   |  |   |   |  |

\* Art. 10 comma 1 "...E' inoltre vietata per dieci anni, sui predetti soprassuoli, la realizzazione di edifici nonché di strutture e infrastrutture finalizzate ad insediamenti civili ed attività produttive, fatti salvi i casi in cui detta realizzazione sia stata prevista in data precedente l'incendio dagli strumenti urbanistici vigenti a tale data..."

| PERIMETRAZIONE AREE PERCORSE DAL FUOCO |               |                 |            |                             |                   |                                     | AREE PERCORSE DAL FUOCO VINCOLATE AI SENSI DELL'ART. 10 LEGGE 353/2000, modificato con la Legge N. 350/2003  |                                     |         |  |   |  |   |  |
|--|---------------|-----------------|------------|-----------------------------|-------------------|-------------------------------------|--|-------------------------------------|---------|--|---|--|---|--|
| Identif. incendio                      | Data incendio | Foglio di Mappa | Particella | Superficie Catastale "mq."  | Qualità catastale | Superficie percorsa dal fuoco "mq." | Previsione del P.R.G. vigente dell'area percorsa dal fuoco   | Superficie oggetto di vincolo "mq." |         | Divieto variazione destinazione<br><br>boschi e pascoli<br><br>15 anni | Divieto costruzione edifici civili e attività produttive<br><br>* boschi e pascoli<br><br>10 anni | Divieto di pascolo e caccia<br><br>boschi<br><br>10 anni | Divieto rimboscimento e ingegneria ambientale<br><br>boschi e pascoli<br><br>5 anni | Tavola di riferim. "Catasto incendi anno 2014" |
|  |               |                 |            |                             |                   |                                     |  | bosco                               | pascolo |  |   |  |   |  |
| 3                                      | 07/06/2014    | 166             | 280        | 25                          | Semin Arbor       | 25                                  | Viabilità principale   |                                     |         |  |   |  |   | 3.c  |
|  |               | 166             | 281        | 1.610                       | Vigneto           | 1.610                               | _Viabilità principale (per la maggior parte);<br>_"C3" zona omogenea per insediamenti residenziali-alberghieri (per la restante piccola parte).                |                                     |         |  |   |  |   |  |
|  |               | 166             | 484        | 1.973                       | Uliveto           | 1.973                               | _"C3" zona omogenea per insediamenti residenziali-alberghieri (per la maggior parte); _Viabilità principale (per la restante parte).                           |                                     |         |  |   |  |   |  |
|  |               | 166             | 486        | 2.183                       | Seminativo        | 2.183                               |  |                                     |         |  |   |  |   |  |
| 4                                      | 09/06/2014    | 85              | 19         | Catasto Fabbricati Cat. A/3 |                   | 648                                 | _"D5" zone riservate ad attività commerciali e direzionali e alberghiere (per la maggior parte);<br>_"E1" Attività agricola (per la rimanente parte).          |                                     |         |  |   |  |   | 3.d  |
| 5                                      | 11/06/2014    | 69              | 513        | 735                         | Semin Arbor       | 735                                 | Aree dentro la fascia di rispetto cimiteriale  |                                     |         |  |   |  |   | 3.d  |
|  |               | 69              | 514        | 735                         | Semin Arbor       | 735                                 |  |                                     |         |  |   |  |   |  |
| 6                                      | 12/06/2014    | 82              | 3          | 12.380                      | Pascolo           | 12.380                              | _"D5" zone riservate ad attività commerciali e direzionali e alberghiere (in parte);<br>_ P.E.E.P. (in parte); _Viabilità carrabile (rimanente piccola parte). |                                     | 12.380  | 12/06/2029   | 12/06/2024  |  | 12/06/2019  | 3.d  |
| 7                                      | 23/06/2014    | 11              | 6          | 204.260                     | Pascolo           | 160.096                             | _Boschi, fasce forestali e rimboscimento (per la maggior parte);<br>_"E1" Attività agricola (per la rimanente parte).  | 152.818                             | 160.096 | 23/06/2029   | 23/06/2024  | 23/06/2024   | 23/06/2019  | 3.e  |
|  |               | 11              | 7          | 14.800                      | Uliveto           | 42.733                              | _Boschi, fasce forestali e rimboscimento (per la maggior parte);<br>_"E1" Attività agricola (per la rimanente parte).  | 30.765                              | 40.908  | 23/06/2029   | 23/06/2024  | 23/06/2024   | 23/06/2019  |  |
|  |               |                 |            | 135.640                     | Pascolo           |                                     |  |                                     |         |  |   |  |   |  |

\* Art. 10 comma 1 "...E' inoltre vietata per dieci anni, sui predetti soprassuoli, la realizzazione di edifici nonché di strutture e infrastrutture finalizzate ad insediamenti civili ed attività produttive, fatti salvi i casi in cui detta realizzazione sia stata prevista in data precedente l'incendio dagli strumenti urbanistici vigenti a tale data..."

| PERIMETRAZIONE AREE PERCORSE DAL FUOCO |               |                 |            |                            |                         |                                     | AREE PERCORSE DAL FUOCO VINCOLATE AI SENSI DELL'ART. 10 LEGGE 353/2000, modificato con la Legge N. 350/2003           |                                     |            |  |   |  |   |  |  |
|--|---------------|-----------------|------------|----------------------------|-------------------------|-------------------------------------|---|-------------------------------------|------------|--|---|--|---|--|--|
| Identif. incendio                      | Data incendio | Foglio di Mappa | Particella | Superficie Catastale "mq." | Qualità catastale       | Superficie percorsa dal fuoco "mq." | Previsione del P.R.G. vigente dell'area percorsa dal fuoco  | Superficie oggetto di vincolo "mq." |            | Divieto variazione destinazione<br><br>boschi e pascoli<br><br>15 anni | Divieto costruzione edifici civili e attività produttive<br><br>* boschi e pascoli<br><br>10 anni | Divieto di pascolo e caccia<br><br>boschi<br><br>10 anni | Divieto rimboscimento e ingegneria ambientale<br><br>boschi e pascoli<br><br>5 anni | Tavola di riferim. "Catasto incendi anno 2014" |  |
|  |               |                 |            |                            |                         |                                     |   | bosco                               | pascolo    |  |   |  |   |  |  |
| 7                                      | 23/06/2014    | 11              | 8          | 71.020                     | Seminativo              | 61.767                              | _Boschi, fasce forestali e rimboscimento (per la maggior parte);<br>_"E1" Attività agricola (per la rimanente parte). | 43.904                              |            | 23/06/2029   | 23/06/2024  | 23/06/2024   | 23/06/2019  | 3.e  |  |
|  |               | 11              | 9          | 670                        | Vigneto                 | 326                                 | Boschi, fasce forestali e rimboscimento.  | 326                                 |            | 23/06/2029   | 23/06/2024  | 23/06/2024   | 23/06/2019  |  |  |
|  |               | 11              | 10         | 5.600                      | Seminativo              | 100                                 | Boschi, fasce forestali e rimboscimento.  | 100                                 |            | 23/06/2029   | 23/06/2024  | 23/06/2024   | 23/06/2019  |  |  |
|  |               | 11              | 69         | 10.800                     | Uliveto                 | 3.607                               | "E1" Attività agricola.   |                                     |            |  |   |  |   |  |  |
|  |               | 11              | 72         | 28.970                     | Pascolo                 | 28.564                              | "E1" Attività agricola.   |                                     | 28.564     | 23/06/2029   | 23/06/2024  |  | 23/06/2019  |  |  |
|  |               | 11              | 73         | 14.700                     | Seminativo              | 6.581                               | "E1" Attività agricola.   |                                     |            |  |   |  |   |  |  |
|  |               |                 |            | 950                        | Vigneto Uliveto         |                                     |   |                                     |            |  |   |  |   |  |  |
|  |               | 11              | 78         | 5.400                      | Uliveto                 | 25                                  | "E1" Attività agricola.   |                                     |            |  |   |  |   |  |  |
|  |               |                 |            | 350                        | Vigneto                 |                                     |   |                                     |            |  |   |  |   |  |  |
|  |               | 11              | 79         | 15.600                     | Vigneto                 | 22.867                              | "E1" Attività agricola.   |                                     |            |  |   |  |   |  |  |
|  |               |                 |            | 9.400                      | Seminativo              |                                     |   |                                     |            |  |   |  |   |  |  |
|  |               |                 |            | 1.920                      | Incolt Prod             |                                     |   |                                     |            |  |   |  |   |  |  |
|  |               |                 |            | 5.370                      | Vigneto                 |                                     |   |                                     |            |  |   |  |   |  |  |
|  |               | 11              | 80         | 16.800                     | Vigneto                 | 9.035                               | "E1" Attività agricola.   |                                     |            |  |   |  |   |  |  |
| 11.600                                 | Seminativo    |                 |            |                            |                         |                                     |   |                                     |            |  |   |  |   |  |  |
| 2.000                                  | Incolt Prod   |                 |            |                            |                         |                                     |   |                                     |            |  |   |  |   |  |  |
| 2.040                                  | Vigneto       |                 |            |                            |                         |                                     |   |                                     |            |  |   |  |   |  |  |
| 11                                     | 81            | 31.980          | Pascolo    | 425                        | "E1" Attività agricola. |                                     | 425   | 23/06/2029                          | 23/06/2024 |  | 23/06/2019  |  |   |  |  |

\* Art. 10 comma 1 "...E' inoltre vietata per dieci anni, sui predetti soprassuoli, la realizzazione di edifici nonché di strutture e infrastrutture finalizzate ad insediamenti civili ed attività produttive, fatti salvi i casi in cui detta realizzazione sia stata prevista in data precedente l'incendio dagli strumenti urbanistici vigenti a tale data..."

| PERIMETRAZIONE AREE PERCORSE DAL FUOCO |               |                 |            |                            |                         |                                     | AREE PERCORSE DAL FUOCO VINCOLATE AI SENSI DELL'ART. 10 LEGGE 353/2000, modificato con la Legge N. 350/2003           |                                     |         |  |   |  |   |  |  |
|--|---------------|-----------------|------------|----------------------------|-------------------------|-------------------------------------|---|-------------------------------------|---------|--|---|--|---|--|--|
| Identif. incendio                      | Data incendio | Foglio di Mappa | Particella | Superficie Catastale "mq." | Qualità catastale       | Superficie percorsa dal fuoco "mq." | Previsione del P.R.G. vigente dell'area percorsa dal fuoco  | Superficie oggetto di vincolo "mq." |         | Divieto variazione destinazione<br><br>boschi e pascoli<br><br>15 anni | Divieto costruzione edifici civili e attività produttive<br><br>* boschi e pascoli<br><br>10 anni | Divieto di pascolo e caccia<br><br>boschi<br><br>10 anni | Divieto rimboscimento e ingegneria ambientale<br><br>boschi e pascoli<br><br>5 anni | Tavola di riferim. "Catasto incendi anno 2014" |  |
|  |               |                 |            |                            |                         |                                     |   | bosco                               | pascolo |  |   |  |   |  |  |
| 7                                      | 23/06/2014    | 11              | 85         | 14.760                     | Pascolo                 | 6.046                               | Boschi, fasce forestali e rimboscimento.  | 6.046                               | 6.046   | 23/06/2029   | 23/06/2024  | 23/06/2024   | 23/06/2019  | 3.e  |  |
|  |               | 11              | 86         | 9.230                      | Pascolo                 | 336                                 | Boschi, fasce forestali e rimboscimento.  | 336                                 | 336     | 23/06/2029   | 23/06/2024  | 23/06/2024   | 23/06/2019  |  |  |
|  |               | 11              | 87         | 31.910                     | Pascolo                 | 23.341                              | _Boschi, fasce forestali e rimboscimento (per la maggior parte);<br>_"E1" Attività agricola (per la rimanente parte). | 22.798                              | 23.341  | 23/06/2029   | 23/06/2024  | 23/06/2024   | 23/06/2019  |  |  |
|  |               | 11              | 94         | 99.960                     | Vigneto                 | 43.568                              | _Boschi, fasce forestali e rimboscimento (per la maggior parte);<br>_"E1" Attività agricola (per la rimanente parte). | 25.077                              |         | 23/06/2029   | 23/06/2024  | 23/06/2024   | 23/06/2019  |  |  |
|  |               | 11              | 95         | 50.810                     | Pascolo                 | 33.630                              | Boschi, fasce forestali e rimboscimento.  | 33.630                              | 33.630  | 23/06/2029   | 23/06/2024  | 23/06/2024   | 23/06/2019  |  |  |
|  |               | 11              | 119        | 2.800<br>3.040             | Uliveto<br>Vigneto      | 639                                 | "E1" Attività agricola.   |                                     |         |  |   |  |   |  |  |
|  |               | 11              | 123        | 12.040                     | Pascolo                 | 7.764                               | Boschi, fasce forestali e rimboscimento.  | 7.764                               | 7.764   | 23/06/2029   | 23/06/2024  | 23/06/2024   | 23/06/2019  |  |  |
|  |               | 11              | 125        | 12.590                     | Vigneto Uliveto         | 5.768                               | Boschi, fasce forestali e rimboscimento.  | 5.768                               |         | 23/06/2029   | 23/06/2024  | 23/06/2024   | 23/06/2019  |  |  |
|  |               |                 | 126        | 10.190                     | Pascolo                 | 5.913                               |   | 5.913                               | 5.913   | 23/06/2029   | 23/06/2024  | 23/06/2024   | 23/06/2019  |  |  |
|  |               | 11              | 131        | 10.270                     | Vigneto                 | 676                                 | "E1" Attività agricola.   |                                     |         |  |   |  |   |  |  |
|  |               | 11              | 139        | 6.710                      | Seminativo              | 4.965                               | "E1" Attività agricola.   |                                     |         |  |   |  |   |  |  |
| 11                                     | 140           | 8.100           | Seminativo | 7.124                      | "E1" Attività agricola. |                                     |   |                                     |         |  |   |  |   |  |  |

\* Art. 10 comma 1 "...E' inoltre vietata per dieci anni, sui predetti soprassuoli, la realizzazione di edifici nonché di strutture e infrastrutture finalizzate ad insediamenti civili ed attività produttive, fatti salvi i casi in cui detta realizzazione sia stata prevista in data precedente l'incendio dagli strumenti urbanistici vigenti a tale data..."

| PERIMETRAZIONE AREE PERCORSE DAL FUOCO |               |                 |                 |                            |  |                                     | AREE PERCORSE DAL FUOCO VINCOLATE AI SENSI DELL'ART. 10 LEGGE 353/2000, modificato con la Legge N. 350/2003            |                                     |            |  |   |  |  |  |  |
|--|---------------|-----------------|-----------------|----------------------------|--|-------------------------------------|--|-------------------------------------|------------|--|---|--|--|--|--|
| Identif. incendio                      | Data incendio | Foglio di Mappa | Particella      | Superficie Catastale "mq." | Qualità catastale  | Superficie percorsa dal fuoco "mq." | Previsione del P.R.G. vigente dell'area percorsa dal fuoco   | Superficie oggetto di vincolo "mq." |            | Divieto variazione destinazione<br><br><b>boschi e pascoli</b><br><br><b>15 anni</b> | Divieto costruzione edifici civili e attività produttive<br><br><b>* boschi e pascoli</b><br><br><b>10 anni</b> | Divieto di pascolo e caccia<br><br><b>boschi</b><br><br><b>10 anni</b> | Divieto rimboschimento e ingegneria ambientale<br><br><b>boschi e pascoli</b><br><br><b>5 anni</b> | Tavola di riferim. "Catasto incendi anno 2014" |  |
|  |               |                 |                 |                            |  |                                     |  | bosco                               | pascolo    |  |   |  |  |  |  |
| 7                                      | 23/06/2014    | 11              | 141             | 8.023                      | Seminativo   | 7.066                               | _"E1" Attività agricola (per la maggior parte);<br>_Boschi, fasce forestali e rimboschimento (per la rimanente parte). | 126                                 |            | 23/06/2029   | 23/06/2024  | 23/06/2024   | 23/06/2019   | 3.e  |  |
|  |               |                 |                 | 77                         | Uliveto  |                                     |  |                                     |            |  |   |  |  |  |  |
|  |               | 11              | 142             | 1.550                      | Pascolo  | 1.134                               | "E1" Attività agricola.  |                                     | 1.134      | 23/06/2029   | 23/06/2024  |  | 23/06/2019   |  |  |
|  |               | 11              | 143             | 5.400                      | Uliveto  | 262                                 | "E1" Attività agricola.  |                                     |            |  |   |  |  |  |  |
|  |               |                 |                 | 480                        | Vigneto  |                                     |  |                                     |            |  |   |  |  |  |  |
|  |               | 11              | 144             | 6.460                      | Uliveto  | 393                                 | "E1" Attività agricola.  |                                     |            |  |   |  |  |  |  |
|  |               | 11              | 145             | 3.200                      | Uliveto  | 812                                 | "E1" Attività agricola.  |                                     |            |  |   |  |  |  |  |
|  |               |                 |                 | 3.670                      | Vigneto  |                                     |  |                                     |            |  |   |  |  |  |  |
|  |               | 11              | 146             | 7.370                      | Uliveto  | 2.746                               | _"E1" Attività agricola (per la maggior parte);<br>_Boschi, fasce forestali e rimboschimento (per la rimanente parte). | 45                                  |            | 23/06/2029   | 23/06/2024  | 23/06/2024   | 23/06/2019   |  |  |
|  |               | 11              | 166             | 16.550                     | Vigneto Uliveto  | 6.303                               | "E1" Attività agricola.  |                                     |            |  |   |  |  |  |  |
|  |               | 11              | 185             | 5.599                      | Ente Urbano  | 51                                  | _"E1" Attività agricola (per la maggior parte);<br>_Boschi, fasce forestali e rimboschimento (per la rimanente parte). | 37                                  |            | 23/06/2029   | 23/06/2024  | 23/06/2024   | 23/06/2019   |  |  |
|  |               | 11              | 210             | 3.104                      | Seminativo   | 29                                  | "E1" Attività agricola.  |                                     |            |  |   |  |  |  |  |
|  |               |                 |                 | 4.728                      | Uliveto  |                                     |  |                                     |            |  |   |  |  |  |  |
|  |               |                 |                 | 9.620                      | Pascolo  |                                     |  |                                     |            |  |   |  |  |  |  |
| 11                                     | 211           | 31.047          | Uliveto         | 2.897                      | _"E1" Attività agricola (per la maggior parte);<br>_Boschi, fasce forestali e rimboschimento (per la rimanente parte). | 25                                  |  | 23/06/2029                          | 23/06/2024 | 23/06/2024   | 23/06/2019  |  |  |  |  |
| 11                                     | 212           | 26.649          | Uliveto         | 8.140                      | _"E1" Attività agricola (per la maggior parte);<br>_Boschi, fasce forestali e rimboschimento (per la rimanente parte). | 390                                 |  | 23/06/2029                          | 23/06/2024 | 23/06/2024   | 23/06/2019  |  |  |  |  |
| 12                                     | 180           | 400             | Vigneto Uliveto | 164                        | "E1" Attività agricola.  |                                     |  |                                     |            |  |   |  |  |  |  |
| 12                                     | 253           | 2.990           | Semin Arbor     | 1.370                      | "E1" Attività agricola.  |                                     |  |                                     |            |  |   |  |  |  |  |

\* Art. 10 comma 1 "...E' inoltre vietata per dieci anni, sui predetti soprassuoli, la realizzazione di edifici nonché di strutture e infrastrutture finalizzate ad insediamenti civili ed attività produttive, fatti salvi i casi in cui detta realizzazione sia stata prevista in data precedente l'incendio dagli strumenti urbanistici vigenti a tale data..."

| PERIMETRAZIONE AREE PERCORSE DAL FUOCO |               |                 |            |                                |                         |                                     | AREE PERCORSE DAL FUOCO VINCOLATE AI SENSI DELL'ART. 10 LEGGE 353/2000, modificato con la Legge N. 350/2003                     |                                     |         |  |   |  |   |  |
|--|---------------|-----------------|------------|--------------------------------|-------------------------|-------------------------------------|---|-------------------------------------|---------|--|---|--|---|--|
| Identif. incendio                      | Data incendio | Foglio di Mappa | Particella | Superficie Catastale "mq."     | Qualità catastale       | Superficie percorsa dal fuoco "mq." | Previsione del P.R.G. vigente dell'area percorsa dal fuoco  | Superficie oggetto di vincolo "mq." |         | Divieto variazione destinazione<br><br>boschi e pascoli<br><br>15 anni | Divieto costruzione edifici civili e attività produttive<br><br>* boschi e pascoli<br><br>10 anni | Divieto di pascolo e caccia<br><br>boschi<br><br>10 anni | Divieto rimboscimento e ingegneria ambientale<br><br>boschi e pascoli<br><br>5 anni | Tavola di riferim. "Catasto incendi anno 2014" |
|  |               |                 |            |                                |                         |                                     |   | bosco                               | pascolo |  |   |  |   |  |
| 7                                      | 23/06/2014    | 12              | 254        | 5.950                          | Semin Arbor             | 5.245                               | "E1" Attività agricola (per la maggior parte);<br>_Boschi, fasce forestali e rimboscimento (per la rimanente parte).            | 51                                  |         | 23/06/2029   | 23/06/2024  | 23/06/2024   | 23/06/2019  | 3.e  |
|  |               |                 | 255        | 2.150                          | Vigneto                 | 2.052                               | "E1" Attività agricola.   |                                     |         |  |   |  |   |  |
|  |               |                 | 256        | 1.720                          | Seminativo              | 1.175                               | "E1" Attività agricola.   |                                     |         |  |   |  |   |  |
|  |               |                 | 258        | 910                            | Incolt Prod             | 489                                 | "E1" Attività agricola.   |                                     |         |  |   |  |   |  |
|  |               |                 | 259        | 860                            | Incolt Prod             | 78                                  | "E1" Attività agricola.   |                                     |         |  |   |  |   |  |
|  |               |                 | 317        | 400                            | Vigneto Uliveto         | 23                                  | "E1" Attività agricola.   |                                     |         |  |   |  |   |  |
|  |               |                 | 333        | 7.480                          | Semin Arbor             | 1.456                               | "E1" Attività agricola.   |                                     |         |  |   |  |   |  |
|  |               | 18              | 3          | 68.740                         | Seminativo              | 51.032                              | "E1" Attività agricola (per la maggior parte);<br>_Boschi, fasce forestali e rimboscimento (per la rimanente parte).            | 3.577                               |         | 23/06/2029   | 23/06/2024  | 23/06/2024   | 23/06/2019  |  |
|  |               |                 |            |                                |                         |                                     |   |                                     |         |  |   |  |   |  |
|  |               | 18              | 42         | 2.000<br>1.720                 | Uliveto                 | 811                                 | "E1" Attività agricola.   |                                     |         |  |   |  |   |  |
|  |               |                 |            |                                | Vigneto                 |                                     |   |                                     |         |  |   |  |   |  |
|  |               | 18              | 43         | 600<br>5.850                   | Uliveto                 | 6.016                               | "E1" Attività agricola.   |                                     |         |  |   |  |   |  |
|  |               |                 |            |                                | Incolt Prod             |                                     |   |                                     |         |  |   |  |   |  |
|  |               | 18              | 44         | 8.193<br>18<br>2.307<br>39.702 | Seminativo              | 47.598                              | _ "E1" Attività agricola (in parte);<br>_ Interesse generale "F", discarica rifiuti speciali tipo "b" (per la rimanente parte). |                                     | 2.307   | 23/06/2029   | 23/06/2024  |  | 23/06/2019  |  |
|  |               |                 |            |                                | Uliveto                 |                                     |   |                                     |         |  |   |  |   |  |
|  |               |                 |            |                                | Pascolo Arb             |                                     |   |                                     |         |  |   |  |   |  |
|  |               |                 |            |                                | Incolt Prod             |                                     |   |                                     |         |  |   |  |   |  |
|  |               | 18              | 48         | 3.515<br>3.755                 | Vigneto                 | 2.763                               | "E1" Attività agricola.   |                                     |         |  |   |  |   |  |
|  |               |                 |            |                                | Uliveto                 |                                     |   |                                     |         |  |   |  |   |  |
| 18                                     | 49            | 4.640           | Uliveto    | 3.230                          | "E1" Attività agricola. |                                     |   |                                     |         |  |   |  |   |  |
| 18                                     | 50            | 900<br>6.980    | Uliveto    | 7.686                          | "E1" Attività agricola. |                                     |   |                                     |         |  |   |  |   |  |
|  |               |                 | Seminativo |                                |                         |                                     |   |                                     |         |  |   |  |   |  |
| 18                                     | 68            | 3.890           | Seminativo | 2.579                          | "E1" Attività agricola. |                                     |   |                                     |         |  |   |  |   |  |

\* Art. 10 comma 1 "...E' inoltre vietata per dieci anni, sui predetti soprassuoli, la realizzazione di edifici nonché di strutture e infrastrutture finalizzate ad insediamenti civili ed attività produttive, fatti salvi i casi in cui detta realizzazione sia stata prevista in data precedente l'incendio dagli strumenti urbanistici vigenti a tale data..."

| PERIMETRAZIONE AREE PERCORSE DAL FUOCO |               |                 |             |                            |                         |                                     | AREE PERCORSE DAL FUOCO VINCOLATE AI SENSI DELL'ART. 10 LEGGE 353/2000, modificato con la Legge N. 350/2003                   |                                     |            |  |   |  |   |  |            |  |
|--|---------------|-----------------|-------------|----------------------------|-------------------------|-------------------------------------|---|-------------------------------------|------------|--|---|--|---|--|------------|--|
| Identif. incendio                      | Data incendio | Foglio di Mappa | Particella  | Superficie Catastale "mq." | Qualità catastale       | Superficie percorsa dal fuoco "mq." | Previsione del P.R.G. vigente dell'area percorsa dal fuoco  | Superficie oggetto di vincolo "mq." |            | Divieto variazione destinazione<br><br>boschi e pascoli<br><br>15 anni | Divieto costruzione edifici civili e attività produttive<br><br>* boschi e pascoli<br><br>10 anni | Divieto di pascolo e caccia<br><br>boschi<br><br>10 anni | Divieto rimboscimento e ingegneria ambientale<br><br>boschi e pascoli<br><br>5 anni | Tavola di riferim. "Catasto incendi anno 2014" |            |  |
|  |               |                 |             |                            |                         |                                     |   | bosco                               | pascolo    |  |   |  |   |  |            |  |
| 7                                      | 23/06/2014    | 18              | 69          | 5.310                      | Seminativo              | 1.261                               | "E1" Attività agricola.   |                                     |            |  |   |  |   | 3.e  |            |  |
|  |               | 18              | 70          | 3.327                      | Uliveto                 | 212                                 | "E1" Attività agricola.   |                                     | 120        | 23/06/2029   | 23/06/2024  |  | 23/06/2019  |  |            |  |
|  |               |                 |             | 3.173                      | Pascolo Arb             |                                     |   |                                     |            |  |   |  |   |  |            |  |
|  |               | 18              | 71          | 2.778                      | Vigneto                 | 1.599                               | "E1" Attività agricola.   |                                     |            |  |   |  |   |  |            |  |
|  |               |                 |             | 912                        | Uliveto                 |                                     |   |                                     |            |  |   |  |   |  |            |  |
|  |               | 18              | 72          | 9.620                      | Incolt Prod             | 8.839                               | "E1" Attività agricola (in parte);<br>_ Interesse generale "F", discarica rifiuti speciali tipo "b" (per la rimanente parte). |                                     |            |  |   |  |   |  |            |  |
|  |               | 18              | 103         | 1.238                      | Vigneto                 | 4.666                               | "E1" Attività agricola.   |                                     |            |  |   |  |   |  |            |  |
|  |               |                 |             | 3.662                      | Uliveto                 |                                     |   |                                     |            |  |   |  |   |  |            |  |
|  |               | 18              | 109         | 1.230                      | Incolt Prod             | 363                                 | Boschi, fasce forestali e rimboscimento.  | 363                                 |            | 23/06/2029   | 23/06/2024  | 23/06/2024   | 23/06/2019  |  |            |  |
|  |               | 18              | 134         | 2.004                      | Uliveto                 | 3.193                               | "E1" Attività agricola.   |                                     |            |  |   |  |   |  |            |  |
|  |               |                 |             | 2.706                      | Mandorleto              |                                     |   |                                     |            |  |   |  |   |  |            |  |
|  |               | 18              | 142         | 600                        | Seminativo              | 564                                 | "E1" Attività agricola.   |                                     |            |  |   |  |   |  |            |  |
|  |               | 18              | 151         | 35.763                     | Seminativo              | 5.371                               | "E1" Attività agricola.   |                                     | 3.216      | 23/06/2029   | 23/06/2024  |  |   |  | 23/06/2019 |  |
|  |               |                 |             | 4.037                      | Pascolo Arb             |                                     |   |                                     |            |  |   |  |   |  |            |  |
|  |               | 18              | 155         | 5.250                      | Seminativo              | 666                                 | "E1" Attività agricola.   |                                     |            |  |   |  |   |  |            |  |
| 18                                     | 156           | 44.020          | Vigneto     | 36.322                     | "E1" Attività agricola. |                                     |   |                                     |            |  |   |  |   |  |            |  |
| 18                                     | 163           | 459             | Vigneto     | 261                        | "E1" Attività agricola. |                                     |   |                                     |            |  |   |  |   |  |            |  |
|  |               | 2.921           | Uliveto     |                            |                         |                                     |   |                                     |            |  |   |  |   |  |            |  |
| 19                                     | 1             | 5.890           | Pascolo Arb | 5.527                      | "E1" Attività agricola. |                                     | 5.527   | 23/06/2029                          | 23/06/2024 |  | 23/06/2019  |  |   |  |            |  |
| 19                                     | 2             | 3.700           | Uliveto     | 1.194                      | "E1" Attività agricola. |                                     |   |                                     |            |  |   |  |   |  |            |  |
| 19                                     | 69            | 3.150           | Uliveto     | 611                        | "E1" Attività agricola. |                                     |   |                                     |            |  |   |  |   |  |            |  |

\* Art. 10 comma 1 "...E' inoltre vietata per dieci anni, sui predetti soprassuoli, la realizzazione di edifici nonché di strutture e infrastrutture finalizzate ad insediamenti civili ed attività produttive, fatti salvi i casi in cui detta realizzazione sia stata prevista in data precedente l'incendio dagli strumenti urbanistici vigenti a tale data..."



| PERIMETRAZIONE AREE PERCORSE DAL FUOCO |               |                 |             |                            |                         |                                     | AREE PERCORSE DAL FUOCO VINCOLATE AI SENSI DELL'ART. 10 LEGGE 353/2000, modificato con la Legge N. 350/2003            |                                     |            |  |   |  |  |  |  |
|--|---------------|-----------------|-------------|----------------------------|-------------------------|-------------------------------------|--|-------------------------------------|------------|--|---|--|--|--|--|
| Identif. incendio                      | Data incendio | Foglio di Mappa | Particella  | Superficie Catastale "mq." | Qualità catastale       | Superficie percorsa dal fuoco "mq." | Previsione del P.R.G. vigente dell'area percorsa dal fuoco   | Superficie oggetto di vincolo "mq." |            | Divieto variazione destinazione<br><br><b>boschi e pascoli</b><br><br><b>15 anni</b> | Divieto costruzione edifici civili e attività produttive<br><br><b>* boschi e pascoli</b><br><br><b>10 anni</b> | Divieto di pascolo e caccia<br><br><b>boschi</b><br><br><b>10 anni</b> | Divieto rimboschimento e ingegneria ambientale<br><br><b>boschi e pascoli</b><br><br><b>5 anni</b> | Tavola di riferim. "Catasto incendi anno 2014" |  |
|  |               |                 |             |                            |                         |                                     |  | bosco                               | pascolo    |  |   |  |  |  |  |
| 7                                      | 23/06/2014    | 19              | 71          | 1.430                      | Pascolo                 | 884                                 | _"E1" Attività agricola (per la maggior parte);<br>_Boschi, fasce forestali e rimboschimento (per la rimanente parte). | 28                                  | 884        | 23/06/2029   | 23/06/2024  | 23/06/2024   | 23/06/2019   | 3.e  |  |
|  |               | 19              | 93          | 1.690                      | Uliveto                 | 1.128                               | "E1" Attività agricola.  |                                     |            |  |   |  |  |  |  |
|  |               | 19              | 94          | 1.600                      | Uliveto                 | 164                                 | "E1" Attività agricola.  |                                     |            |  |   |  |  |  |  |
|  |               |                 |             | 170                        | Vigneto Uliveto         |                                     |  |                                     |            |  |   |  |  |  |  |
|  |               | 19              | 95          | 2.190                      | Incolt Prod             | 1.036                               | "E1" Attività agricola.  |                                     |            |  |   |  |  |  |  |
|  |               | 19              | 97          | 400                        | Vigneto                 | 92                                  | "E1" Attività agricola.  |                                     |            |  |   |  |  |  |  |
|  |               |                 |             | 120                        | Incolt Prod             |                                     |  |                                     |            |  |   |  |  |  |  |
|  |               | 19              | 98          | 1.470                      | Incolt Prod             | 1.293                               | "E1" Attività agricola.  |                                     |            |  |   |  |  |  |  |
|  |               | 19              | 99          | 810                        | Uliveto                 | 11                                  | "E1" Attività agricola.  |                                     |            |  |   |  |  |  |  |
|  |               | 19              | 100         | 700                        | Uliveto                 | 24                                  | "E1" Attività agricola.  |                                     |            |  |   |  |  |  |  |
|  |               | 19              | 101         | 1.000                      | Vigneto                 | 217                                 | "E1" Attività agricola.  |                                     |            |  |   |  |  |  |  |
|  |               |                 |             | 120                        | Seminativo              |                                     |  |                                     |            |  |   |  |  |  |  |
|  |               | 19              | 102         | 500                        | Vigneto                 | 352                                 | "E1" Attività agricola.  |                                     |            |  |   |  |  |  |  |
|  |               |                 |             | 430                        | Incolt Prod             |                                     |  |                                     |            |  |   |  |  |  |  |
|  |               | 19              | 104         | 200                        | Vigneto                 | 33                                  | "E1" Attività agricola.  |                                     |            |  |   |  |  |  |  |
|  |               |                 |             | 100                        | Semin Arbor             |                                     |  |                                     |            |  |   |  |  |  |  |
|  |               | 19              | 105         | 400                        | Vigneto                 | 97                                  | "E1" Attività agricola.  |                                     |            |  |   |  |  |  |  |
|  |               |                 |             | 100                        | Seminativo              |                                     |  |                                     |            |  |   |  |  |  |  |
|  |               | 19              | 106         | 300                        | Vigneto                 | 98                                  | "E1" Attività agricola.  |                                     |            |  |   |  |  |  |  |
|  |               |                 |             | 100                        | Seminativo              |                                     |  |                                     |            |  |   |  |  |  |  |
| 19                                     | 107           | 1.091           | Uliveto     | 320                        | "E1" Attività agricola. |                                     |  | 305                                 | 23/06/2029 | 23/06/2024   |   | 23/06/2019   |  |  |  |
|  |               | 507             | Pascolo Arb |                            |                         |                                     |  |                                     |            |  |   |  |  |  |  |
|  |               | 202             | Semin Arbor |                            |                         |                                     |  |                                     |            |  |   |  |  |  |  |
| 19                                     | 108           | 662             | Uliveto     | 226                        | "E1" Attività agricola. |                                     |  |                                     |            |  |   |  |  |  |  |
|  |               | 118             | Vigneto     |                            |                         |                                     |  |                                     |            |  |   |  |  |  |  |

\* Art. 10 comma 1 "...E' inoltre vietata per dieci anni, sui predetti soprassuoli, la realizzazione di edifici nonché di strutture e infrastrutture finalizzate ad insediamenti civili ed attività produttive, fatti salvi i casi in cui detta realizzazione sia stata prevista in data precedente l'incendio dagli strumenti urbanistici vigenti a tale data..."

| PERIMETRAZIONE AREE PERCORSE DAL FUOCO |               |                 |             |                            |   |                                     | AREE PERCORSE DAL FUOCO VINCOLATE AI SENSI DELL'ART. 10 LEGGE 353/2000, modificato con la Legge N. 350/2003 |                                     |                         |  |   |  |   |  |            |
|--|---------------|-----------------|-------------|----------------------------|---|-------------------------------------|---|-------------------------------------|-------------------------|--|---|--|---|--|------------|
| Identif. incendio                      | Data incendio | Foglio di Mappa | Particella  | Superficie Catastale "mq." | Qualità catastale   | Superficie percorsa dal fuoco "mq." | Previsione del P.R.G. vigente dell'area percorsa dal fuoco  | Superficie oggetto di vincolo "mq." |                         | Divieto variazione destinazione<br><br>boschi e pascoli<br><br>15 anni | Divieto costruzione edifici civili e attività produttive<br><br>* boschi e pascoli<br><br>10 anni | Divieto di pascolo e caccia<br><br>boschi<br><br>10 anni | Divieto rimboscimento e ingegneria ambientale<br><br>boschi e pascoli<br><br>5 anni | Tavola di riferim. "Catasto incendi anno 2014" |            |
|  |               |                 |             |                            |   |                                     |   | bosco                               | pascolo                 |  |   |  |   |  |            |
| 7                                      | 23/06/2014    | 19              | 109         | 1.800                      | Vigneto   | 379                                 | "E1" Attività agricola.   |                                     |                         |  |   |  |   | 3.e  |            |
|  |               |                 |             | 290                        | Sem Arbor   |                                     |   |                                     |                         |  |   |  |   |  |            |
|  |               | 19              | 110         | 400                        | Seminativo  | 107                                 | "E1" Attività agricola.   |                                     |                         |  |   |  |   |  |            |
|  |               |                 |             | 19                         | 114   | 700                                 | Seminativo  | 576                                 | "E1" Attività agricola. |  |   |  |   |  |            |
|  |               | 19              | 115         |                            |   | 14                                  | Fabb Rurale   | 14                                  | "E1" Attività agricola. |  |   |  |   |  |            |
|  |               |                 |             | 19                         | 207   | 686                                 | Uliveto   | 175                                 | "E1" Attività agricola. |  | 175   | 23/06/2029   | 23/06/2024  |  | 23/06/2019 |
|  |               | 714             | Pascolo Arb |                            |   |                                     |   |                                     |                         |  |   |  |   |  |            |
|  |               | 19              | 208         | 17.110                     | Semin Arbor   | 8.331                               | "E1" Attività agricola.   |                                     |                         |  |   |  |   |  |            |
|  |               | 19              | 209         | 3.622                      | Uliveto   | 106                                 | "E1" Attività agricola.   |                                     | 106                     | 23/06/2029   | 23/06/2024  |  |   |  | 23/06/2019 |
|  |               |                 |             | 638                        | Pascolo Arb   |                                     |   |                                     |                         |  |   |  |   |  |            |
|  |               | 19              | 218         | 18                         | Seminativo  | 237                                 | "E1" Attività agricola.   |                                     | 237                     | 23/06/2029   | 23/06/2024  |  |   |  | 23/06/2019 |
|  |               |                 |             | 2.305                      | Uliveto   |                                     |   |                                     |                         |  |   |  |   |  |            |
|  |               |                 |             | 77                         | Pascolo   |                                     |   |                                     |                         |  |   |  |   |  |            |
|  |               | 19              | 220         | 1.960                      | Uliveto   | 1                                   | "E1" Attività agricola.   |                                     |                         |  |   |  |   |  |            |
| 19                                     | 221           | 710             | Uliveto     | 621                        | "E1" Attività agricola (per la maggior parte);<br>_Boschi, fasce forestali e rimboscimento (per la rimanente parte).  | 13                                  |   | 23/06/2029                          | 23/06/2024              | 23/06/2024   | 23/06/2019  |  |   |  |            |
| 19                                     | 222           | 4.830           | Uliveto     | 4.580                      | _Boschi, fasce forestali e rimboscimento (per la maggior parte);<br>_"E1" Attività agricola (per la rimanente parte). | 4.440                               |   | 23/06/2029                          | 23/06/2024              | 23/06/2024   | 23/06/2019  |  |   |  |            |
| 19                                     | 223           | 10.220          | Pascolo Arb | 9.460                      | Boschi, fasce forestali e rimboscimento.  | 9.460                               | 9.460   | 23/06/2029                          | 23/06/2024              | 23/06/2024   | 23/06/2019  |  |   |  |            |
| 19                                     | 224           | 16              | Fabb Rurale | 16                         | Boschi, fasce forestali e rimboscimento.  | 16                                  |   | 23/06/2029                          | 23/06/2024              | 23/06/2024   | 23/06/2019  |  |   |  |            |

\* Art. 10 comma 1 "...E' inoltre vietata per dieci anni, sui predetti soprassuoli, la realizzazione di edifici nonché di strutture e infrastrutture finalizzate ad insediamenti civili ed attività produttive, fatti salvi i casi in cui detta realizzazione sia stata prevista in data precedente l'incendio dagli strumenti urbanistici vigenti a tale data..."

| PERIMETRAZIONE AREE PERCORSE DAL FUOCO |               |                 |            |                            |  |                                     | AREE PERCORSE DAL FUOCO VINCOLATE AI SENSI DELL'ART. 10 LEGGE 353/2000, modificato con la Legge N. 350/2003           |                                     |            |  |   |  |   |  |            |
|--|---------------|-----------------|------------|----------------------------|--|-------------------------------------|---|-------------------------------------|------------|--|---|--|---|--|------------|
| Identif. incendio                      | Data incendio | Foglio di Mappa | Particella | Superficie Catastale "mq." | Qualità catastale                        | Superficie percorsa dal fuoco "mq." | Previsione del P.R.G. vigente dell'area percorsa dal fuoco  | Superficie oggetto di vincolo "mq." |            | Divieto variazione destinazione<br><br>boschi e pascoli<br><br>15 anni | Divieto costruzione edifici civili e attività produttive<br><br>* boschi e pascoli<br><br>10 anni | Divieto di pascolo e caccia<br><br>boschi<br><br>10 anni | Divieto rimboscimento e ingegneria ambientale<br><br>boschi e pascoli<br><br>5 anni | Tavola di riferim. "Catasto incendi anno 2014" |            |
|  |               |                 |            |                            |  |                                     |   | bosco                               | pascolo    |  |   |  |   |  |            |
| 7                                      | 23/06/2014    | 19              | 225        | 8.050                      | Uliveto                                  | 6.481                               | Boschi, fasce forestali e rimboscimento.  | 6.481                               |            | 23/06/2029   | 23/06/2024  | 23/06/2024   | 23/06/2019  | 3.e  |            |
|  |               | 19              | 226        | 21.878                     | Uliveto                                  | 51                                  | Boschi, fasce forestali e rimboscimento.  | 51                                  | 51         | 23/06/2029   | 23/06/2024  | 23/06/2024   | 23/06/2019  |  |            |
|  |               |                 |            | 142                        | Pascolo Arb                              |                                     |   |                                     |            |  |   |  |   |  |            |
|  |               | 19              | 255        | 6.960                      | Uliveto                                  | 197                                 | "E1" Attività agricola.   |                                     |            |  |   |  |   |  |            |
|  |               | 19              | 256        | 3.970                      | Vign Ulivet                              | 383                                 | "E1" Attività agricola.   |                                     |            |  |   |  |   |  |            |
|  |               | 19              | 257        | 3.940                      | Vigneto                                  | 3.867                               | "E1" Attività agricola.   |                                     |            |  |   |  |   |  |            |
|  |               | 19              | 258        | 2.100                      | Uliveto                                  | 2.056                               | "E1" Attività agricola.   |                                     |            |  |   |  |   |  |            |
|  |               | 19              | 259        | 3.560                      | Seminativo                               | 3.610                               | _"E1" Attività agricola (per la maggior parte);<br>_Boschi, fasce forestali e rimboscimento (per la rimanente parte). | 434                                 |            |  | 23/06/2029  | 23/06/2024   | 23/06/2024  |  | 23/06/2019 |
|  |               | 19              | 260        | 130                        | Fabb Rurale                              | 121                                 | "E1" Attività agricola.   |                                     |            |  |   |  |   |  |            |
|  |               | 19              | 261        | 3.150                      | Vign Ulivet                              | 2.639                               | _"E1" Attività agricola (per la maggior parte);<br>_Boschi, fasce forestali e rimboscimento (per la rimanente parte). | 145                                 |            |  | 23/06/2029  | 23/06/2024   | 23/06/2024  |  | 23/06/2019 |
|  |               | 19              | 262        | 1.250                      | Vigneto                                  | 1.247                               | Boschi, fasce forestali e rimboscimento.  | 1.247                               |            |  | 23/06/2029  | 23/06/2024   | 23/06/2024  |  | 23/06/2019 |
|  |               | 19              | 263        | 8.480                      | Uliveto                                  | 8.600                               | _Boschi, fasce forestali e rimboscimento (per la maggior parte);<br>_"E1" Attività agricola (per la rimanente parte). | 8.591                               |            |  | 23/06/2029  | 23/06/2024   | 23/06/2024  |  | 23/06/2019 |
|  |               | 19              | 264        | 1.509                      | Uliveto                                  | 2.953                               | Boschi, fasce forestali e rimboscimento.  | 2.953                               | 1.425      | 23/06/2029   | 23/06/2024  | 23/06/2024   | 23/06/2019  |  |            |
| 1.411                                  | Pascolo       |                 |            |                            |  |                                     |   |                                     |            |  |   |  |   |  |            |
| 19                                     | 265           | 4.870           | Pascolo    | 2.647                      | Boschi, fasce forestali e rimboscimento. | 2.647                               | 2.647   | 23/06/2029                          | 23/06/2024 | 23/06/2024   | 23/06/2019  |  |   |  |            |

\* Art. 10 comma 1 "...E' inoltre vietata per dieci anni, sui predetti soprassuoli, la realizzazione di edifici nonché di strutture e infrastrutture finalizzate ad insediamenti civili ed attività produttive, fatti salvi i casi in cui detta realizzazione sia stata prevista in data precedente l'incendio dagli strumenti urbanistici vigenti a tale data..."

| PERIMETRAZIONE AREE PERCORSE DAL FUOCO |               |                 |            |                            |  |                                     | AREE PERCORSE DAL FUOCO VINCOLATE AI SENSI DELL'ART. 10 LEGGE 353/2000, modificato con la Legge N. 350/2003           |                                     |            |  |   |  |   |  |
|--|---------------|-----------------|------------|----------------------------|--|-------------------------------------|---|-------------------------------------|------------|--|---|--|---|--|
| Identif. incendio                      | Data incendio | Foglio di Mappa | Particella | Superficie Catastale "mq." | Qualità catastale                        | Superficie percorsa dal fuoco "mq." | Previsione del P.R.G. vigente dell'area percorsa dal fuoco  | Superficie oggetto di vincolo "mq." |            | Divieto variazione destinazione<br><br>boschi e pascoli<br><br>15 anni | Divieto costruzione edifici civili e attività produttive<br><br>* boschi e pascoli<br><br>10 anni | Divieto di pascolo e caccia<br><br>boschi<br><br>10 anni | Divieto rimboscimento e ingegneria ambientale<br><br>boschi e pascoli<br><br>5 anni | Tavola di riferim. "Catasto incendi anno 2014" |
|  |               |                 |            |                            |  |                                     |   | bosco                               | pascolo    |  |   |  |   |  |
| 7                                      | 23/06/2014    | 19              | 266        | 1.020                      | Seminativo                               | 1.050                               | _"E1" Attività agricola (per la maggior parte);<br>_Boschi, fasce forestali e rimboscimento (per la rimanente parte). | 457                                 |            | 23/06/2029   | 23/06/2024  | 23/06/2024   | 23/06/2019  | 3.e  |
|  |               | 19              | 267        | 44                         | Fabb Rurale                              | 44                                  | "E1" Attività agricola.   |                                     |            |  |   |  |   |  |
|  |               | 19              | 268        | 4.010                      | Seminativo                               | 3.967                               | "E1" Attività agricola.   |                                     |            |  |   |  |   |  |
|  |               | 19              | 269        | 4.860                      | Pascolo Arb                              | 4.955                               | _Boschi, fasce forestali e rimboscimento (per la maggior parte);<br>_"E1" Attività agricola (per la rimanente parte). | 2.479                               | 4.955      | 23/06/2029   | 23/06/2024  | 23/06/2024   | 23/06/2019  |  |
|  |               | 19              | 273        | 4.170                      | Seminativo                               | 4.006                               | _"E1" Attività agricola (per la maggior parte);<br>_Boschi, fasce forestali e rimboscimento (per la rimanente parte). | 211                                 |            | 23/06/2029   | 23/06/2024  | 23/06/2024   | 23/06/2019  |  |
|  |               | 19              | 274        | 3.960                      | Pascolo                                  | 359                                 | Boschi, fasce forestali e rimboscimento.  | 359                                 | 359        | 23/06/2029   | 23/06/2024  | 23/06/2024   | 23/06/2019  |  |
|  |               | 19              | 275        | 2.830                      | Pascolo                                  | 2.136                               | _Boschi, fasce forestali e rimboscimento (per la maggior parte);<br>_"E1" Attività agricola (per la rimanente parte). | 1.646                               | 2.136      | 23/06/2029   | 23/06/2024  | 23/06/2024   | 23/06/2019  |  |
|  |               | 19              | 277        | 2.650                      | Seminativo                               | 55                                  | "E1" Attività agricola.   |                                     |            |  |   |  |   |  |
|  |               | 19              | 313        | 290                        | Pascolo Arb                              | 211                                 | "E1" Attività agricola.   |                                     | 211        | 23/06/2029   | 23/06/2024  |  | 23/06/2019  |  |
|  |               | 19              | 314        | 1.310                      | Mandorleto                               | 387                                 | "E1" Attività agricola.   |                                     |            |  |   |  |   |  |
|  |               | 19              | 321        | 8.300                      | Incolt Prod                              | 3.010                               | "E1" Attività agricola.   |                                     |            |  |   |  |   |  |
|  |               | 19              | 324        | 3.080                      | Pascolo                                  | 2.928                               | Boschi, fasce forestali e rimboscimento.  | 2.928                               | 2.928      | 23/06/2029   | 23/06/2024  | 23/06/2024   | 23/06/2019  |  |
|  |               | 19              | 339        | 1.260                      | Seminativo                               | 1.020                               | "E1" Attività agricola.   |                                     |            |  |   |  |   |  |
| 19                                     | 340           | 7.500           | Pascolo    | 7.190                      | Boschi, fasce forestali e rimboscimento. | 7.190                               | 7.190   | 23/06/2029                          | 23/06/2024 | 23/06/2024   | 23/06/2019  |  |   |  |

\* Art. 10 comma 1 "...E' inoltre vietata per dieci anni, sui predetti soprassuoli, la realizzazione di edifici nonché di strutture e infrastrutture finalizzate ad insediamenti civili ed attività produttive, fatti salvi i casi in cui detta realizzazione sia stata prevista in data precedente l'incendio dagli strumenti urbanistici vigenti a tale data..."

| PERIMETRAZIONE AREE PERCORSE DAL FUOCO |               |                 |            |                            |   |                                     | AREE PERCORSE DAL FUOCO VINCOLATE AI SENSI DELL'ART. 10 LEGGE 353/2000, modificato con la Legge N. 350/2003             |                                     |            |  |   |  |  |  |  |
|--|---------------|-----------------|------------|----------------------------|---|-------------------------------------|---|-------------------------------------|------------|--|---|--|--|--|--|
| Identif. incendio                      | Data incendio | Foglio di Mappa | Particella | Superficie Catastale "mq." | Qualità catastale   | Superficie percorsa dal fuoco "mq." | Previsione del P.R.G. vigente dell'area percorsa dal fuoco  | Superficie oggetto di vincolo "mq." |            | Divieto variazione destinazione<br><br><b>boschi e pascoli</b><br><br><b>15 anni</b> | Divieto costruzione edifici civili e attività produttive<br><br><b>* boschi e pascoli</b><br><br><b>10 anni</b> | Divieto di pascolo e caccia<br><br><b>boschi</b><br><br><b>10 anni</b> | Divieto rimboschimento e ingegneria ambientale<br><br><b>boschi e pascoli</b><br><br><b>5 anni</b> | Tavola di riferim. "Catasto incendi anno 2014" |  |
|  |               |                 |            |                            |   |                                     |   | bosco                               | pascolo    |  |   |  |  |  |  |
| 7                                      | 23/06/2014    | 19              | 344        | 875                        | Uliveto   | 4.039                               | _Boschi, fasce forestali e rimboschimento (per la maggior parte);<br>_ "E1" Attività agricola (per la rimanente parte). | 2.070                               | 3.225      | 23/06/2029   | 23/06/2024  | 23/06/2024   | 23/06/2019   | 3.e  |  |
|  |               |                 |            | 3.245                      | Pascolo   |                                     |   |                                     |            |  |   |  |  |  |  |
|  |               | 19              | 345        | 5.210                      | Semin Arbor   | 3.235                               | Boschi, fasce forestali e rimboschimento.   | 3.235                               |            | 23/06/2029   | 23/06/2024  | 23/06/2024   | 23/06/2019   |  |  |
|  |               | 19              | 346        | 1.660                      | Seminativo  | 1.663                               | _ "E1" Attività agricola (per la maggior parte);<br>_Boschi, fasce forestali e rimboschimento (per la rimanente parte). | 725                                 |            | 23/06/2029   | 23/06/2024  | 23/06/2024   | 23/06/2019   |  |  |
|  |               | 19              | 347        | 7.660                      | Pascolo   | 7.662                               |   | 2.004                               | 7.662      | 23/06/2029   | 23/06/2024  | 23/06/2024   | 23/06/2019   |  |  |
|  |               | 19              | 348        | 1.500                      | Seminativo  | 1.523                               | "E1" Attività agricola.   |                                     |            |  |   |  |  |  |  |
|  |               | 19              | 367        | 430                        | Pascolo Arb   | 333                                 | "E1" Attività agricola.   |                                     | 333        | 23/06/2029   | 23/06/2024  |  | 23/06/2019   |  |  |
|  |               | 19              | 368        | 290                        | Pascolo Arb   | 210                                 | "E1" Attività agricola.   |                                     | 210        | 23/06/2029   | 23/06/2024  |  | 23/06/2019   |  |  |
|  |               | 19              | 369        | 1.120                      | Pascolo Arb   | 686                                 | "E1" Attività agricola.   |                                     | 686        | 23/06/2029   | 23/06/2024  |  | 23/06/2019   |  |  |
|  |               | 19              | 376        | 200                        | Vigneto   | 137                                 | "E1" Attività agricola.   |                                     |            |  |   |  |  |  |  |
|  |               |                 |            | 100                        | Incolt Prod   |                                     |   |                                     |            |  |   |  |  |  |  |
|  |               | 19              | 377        | 400                        | Vigneto   | 207                                 | "E1" Attività agricola.   |                                     |            |  |   |  |  |  |  |
|  |               |                 |            | 300                        | Incolt Prod   |                                     |   |                                     |            |  |   |  |  |  |  |
|  |               | 19              | 378        | 300                        | Vigneto   | 84                                  | "E1" Attività agricola.   |                                     |            |  |   |  |  |  |  |
|  |               |                 |            | 30                         | Incolt Prod   |                                     |   |                                     |            |  |   |  |  |  |  |
|  |               | 19              | 394        | 995                        | Uliveto   | 2.414                               | Boschi, fasce forestali e rimboschimento.   | 2.414                               | 1.448      | 23/06/2029   | 23/06/2024  | 23/06/2024   | 23/06/2019   |  |  |
| 1.465                                  | Pascolo       |                 |            |                            |   |                                     |   |                                     |            |  |   |  |  |  |  |
| 19                                     | 395           | 686             | Uliveto    | 4.683                      | _Boschi, fasce forestali e rimboschimento (per la maggior parte);<br>_ "E1" Attività agricola (per la rimanente parte). | 2.715                               | 3.972   | 23/06/2029                          | 23/06/2024 | 23/06/2024   | 23/06/2019  |  |  |  |  |
|  |               | 4.014           | Pascolo    |                            |   |                                     |   |                                     |            |  |   |  |  |  |  |
| 19                                     | 396           | 3.860           | Vigneto    | 3.789                      | "E1" Attività agricola.   |                                     |   |                                     |            |  |   |  |  |  |  |
| 19                                     | 397           | 3.970           | Vigneto    | 3.892                      | "E1" Attività agricola.   |                                     |   |                                     |            |  |   |  |  |  |  |

\* Art. 10 comma 1 "...E' inoltre vietata per dieci anni, sui predetti soprassuoli, la realizzazione di edifici nonché di strutture e infrastrutture finalizzate ad insediamenti civili ed attività produttive, fatti salvi i casi in cui detta realizzazione sia stata prevista in data precedente l'incendio dagli strumenti urbanistici vigenti a tale data..."

| PERIMETRAZIONE AREE PERCORSE DAL FUOCO |               |                 |             |                            |                         |                                     | AREE PERCORSE DAL FUOCO VINCOLATE AI SENSI DELL'ART. 10 LEGGE 353/2000, modificato con la Legge N. 350/2003            |                                     |         |  |   |  |  |  |  |
|--|---------------|-----------------|-------------|----------------------------|-------------------------|-------------------------------------|--|-------------------------------------|---------|--|---|--|--|--|--|
| Identif. incendio                      | Data incendio | Foglio di Mappa | Particella  | Superficie Catastale "mq." | Qualità catastale       | Superficie percorsa dal fuoco "mq." | Previsione del P.R.G. vigente dell'area percorsa dal fuoco   | Superficie oggetto di vincolo "mq." |         | Divieto variazione destinazione<br><br>boschi e pascoli<br><br>15 anni | Divieto costruzione edifici civili e attività produttive<br><br>* boschi e pascoli<br><br>10 anni | Divieto di pascolo e caccia<br><br>boschi<br><br>10 anni | Divieto rimboschimento e ingegneria ambientale<br><br>boschi e pascoli<br><br>5 anni | Tavola di riferim. "Catasto incendi anno 2014" |  |
|  |               |                 |             |                            |                         |                                     |  | bosco                               | pascolo |  |   |  |  |  |  |
| 7                                      | 23/06/2014    | 19              | 399         | 9.211                      | Uliveto                 | 1.396                               | _Boschi, fasce forestali e rimboschimento (per la maggior parte);<br>_"E1" Attività agricola (per la rimanente parte). | 967                                 | 1.187   | 23/06/2029   | 23/06/2024  | 23/06/2024   | 23/06/2019   | 3.e  |  |
|  |               |                 |             | 1.739                      | Pascolo Arb             |                                     |  |                                     |         |  |   |  |  |  |  |
|  |               | 19              | 415         | 7.340                      | Incolt Prod             | 5.419                               | "E1" Attività agricola.  |                                     |         |  |   |  |  |  |  |
|  |               | 19              | 416         | 2.070                      | Uliveto                 | 145                                 | "E1" Attività agricola.  |                                     |         |  |   |  |  |  |  |
|  |               | 19              | 417         | 3.220                      | Uliveto                 | 3.225                               | _Boschi, fasce forestali e rimboschimento (per la maggior parte);<br>_"E1" Attività agricola (per la rimanente parte). | 2.475                               |         | 23/06/2029   | 23/06/2024  | 23/06/2024   | 23/06/2019   |  |  |
|  |               | 19              | 418         | 3.240                      | Uliveto                 | 3.079                               | _"E1" Attività agricola (per la maggior parte);<br>_Boschi, fasce forestali e rimboschimento (per la rimanente parte). | 101                                 |         | 23/06/2029   | 23/06/2024  | 23/06/2024   | 23/06/2019   |  |  |
|  |               | 19              | 419         | 2.520                      | Seminativo              | 2.471                               | Boschi, fasce forestali e rimboschimento.  | 2.471                               |         |  |   |  |  |  |  |
|  |               | 19              | 424         | 124                        | Uliveto                 | 248                                 | "E1" Attività agricola.  |                                     | 101     | 23/06/2029   | 23/06/2024  |  | 23/06/2019   |  |  |
|  |               |                 |             | 101                        | Pascolo                 |                                     |  |                                     |         |  |   |  |  |  |  |
|  |               | 19              | 426         | 2.540                      | Seminativo              | 2.591                               | _"E1" Attività agricola (per la maggior parte);<br>_Boschi, fasce forestali e rimboschimento (per la rimanente parte). | 902                                 |         | 23/06/2029   | 23/06/2024  | 23/06/2024   | 23/06/2019   |  |  |
|  |               | 19              | 427         | 5.169                      | Seminativo              | 1.087                               | "E1" Attività agricola.  |                                     |         |  |   |  |  |  |  |
|  |               |                 |             | 1.611                      | Vigneto                 |                                     |  |                                     |         |  |   |  |  |  |  |
|  |               | 19              | 429         | 2.762                      | Uliveto                 | 2.981                               | "E1" Attività agricola.  |                                     | 272     | 23/06/2029   | 23/06/2024  |  | 23/06/2019   |  |  |
| 273                                    | Pascolo Arb   |                 |             |                            |                         |                                     |  |                                     |         |  |   |  |  |  |  |
| 26                                     | 14            | 7.240           | Uliveto     | 511                        | "E1" Attività agricola. |                                     |  |                                     |         |  |   |  |  |  |  |
| 26                                     | 18            | 880             | Vign Ulivet | 6.429                      | "E1" Attività agricola. |                                     |  |                                     |         |  |   |  |  |  |  |
|  |               | 7.000           | Seminativo  |                            |                         |                                     |  |                                     |         |  |   |  |  |  |  |

\* Art. 10 comma 1 "...E' inoltre vietata per dieci anni, sui predetti soprassuoli, la realizzazione di edifici nonché di strutture e infrastrutture finalizzate ad insediamenti civili ed attività produttive, fatti salvi i casi in cui detta realizzazione sia stata prevista in data precedente l'incendio dagli strumenti urbanistici vigenti a tale data..."

| PERIMETRAZIONE AREE PERCORSE DAL FUOCO |               |                 |            |                            |                   |                                     | AREE PERCORSE DAL FUOCO VINCOLATE AI SENSI DELL'ART. 10 LEGGE 353/2000, modificato con la Legge N. 350/2003   |                                     |            |  |   |  |   |  |
|--|---------------|-----------------|------------|----------------------------|-------------------|-------------------------------------|---|-------------------------------------|------------|--|---|--|---|--|
| Identif. incendio                      | Data incendio | Foglio di Mappa | Particella | Superficie Catastale "mq." | Qualità catastale | Superficie percorsa dal fuoco "mq." | Previsione del P.R.G. vigente dell'area percorsa dal fuoco  | Superficie oggetto di vincolo "mq." |            | Divieto variazione destinazione<br><br>boschi e pascoli<br><br>15 anni | Divieto costruzione edifici civili e attività produttive<br><br>* boschi e pascoli<br><br>10 anni | Divieto di pascolo e caccia<br><br>boschi<br><br>10 anni | Divieto rimboscimento e ingegneria ambientale<br><br>boschi e pascoli<br><br>5 anni | Tavola di riferim. "Catasto incendi anno 2014" |
|  |               |                 |            |                            |                   |                                     |   | bosco                               | pascolo    |  |   |  |   |  |
| 7                                      | 23/06/2014    | 26              | 19         | 8.650                      | Uliveto           | 8.344                               | "E1" Attività agricola.   |                                     |            |  |   |  |   | 3.e  |
|  |               | 26              | 20         | 2.280                      | Uliveto           | 2.237                               | "E1" Attività agricola.   |                                     |            |  |   |  |   |  |
|  |               | 26              | 21         | 6.550                      | Vigneto           | 6.492                               | "E1" Attività agricola.   |                                     |            |  |   |  |   |  |
|  |               | 26              | 41         | 11.470                     | Vigneto           | 11.439                              | "E1" Attività agricola.   |                                     |            |  |   |  |   |  |
|  |               | 26              | 42         | 90                         | Fabb Rurale       | 91                                  | "E1" Attività agricola.   |                                     |            |  |   |  |   |  |
|  |               | 26              | 99         | 2.400                      | Vigneto           | 1.950                               | "E1" Attività agricola.   |                                     |            |  |   |  |   |  |
|  |               | 26              | 253        | 7.100                      | Incolt Prod       | 6.870                               | "E1" Attività agricola.   |                                     |            |  |   |  |   |  |
|  |               | 26              | 254        | 11.300                     | Incolt Prod       | 10.476                              | "E1" Attività agricola.   |                                     |            |  |   |  |   |  |
|  |               | 26              | 255        | 580                        | Vigneto           | 503                                 | "E1" Attività agricola.   |                                     |            |  |   |  |   |  |
|  |               | 26              | 256        | 1.000                      | Incolt Prod       | 883                                 | "E1" Attività agricola.   |                                     |            |  |   |  |   |  |
| 8                                      | 24/06/2014    | 39              | 324        | 5.672                      | Orto Irrig        | 5.672                               | "D5" zone riservate ad attività commerciali e direzionali e alberghiere   |                                     |            |  |   |  |   | 3.d  |
|  |               |                 | 326        | 3.820                      | Seminativo        | 3.820                               |   |                                     |            |  |   |  |   |  |
| 9                                      | 28/06/2014    | 172/B           | 817        | 330                        | Incolt Prod       | 330                                 | "C4" zona omogenea per insediamenti stagionali.   |                                     |            |  |   |  |   | 3.a  |
| 10                                     | 05/07/2014    | 26              | 19         | 8.650                      | Uliveto           | 8.650                               | "E1" Attività agricola.   |                                     |            |  |   |  |   | 3.e  |
|  |               |                 | 20         | 2.280                      | Uliveto           | 2.280                               | "E1" Attività agricola.   |                                     |            |  |   |  |   |  |
| 11                                     | 03/08/2014    | 71              | 880        | 940                        | Pascolo           | 940                                 | "D3" zone per insediamenti commerciali e direzionali e alberghieri esistenti e di completamento   | 940                                 | 03/08/2029 | 03/08/2024   |   | 03/08/2019   | 3.d   |  |
|  |               | 71              | 881        | 15.970                     | Semin Arbor       | 15.970                              | _"D3" zone per insediamenti commerciali e direzionali e alberghieri esistenti e di completamento (per la maggior parte);<br>_ P.I.P. (per la restante piccola parte). |                                     |            |  |   |  |   |  |

\* Art. 10 comma 1 "...E' inoltre vietata per dieci anni, sui predetti soprassuoli, la realizzazione di edifici nonché di strutture e infrastrutture finalizzate ad insediamenti civili ed attività produttive, fatti salvi i casi in cui detta realizzazione sia stata prevista in data precedente l'incendio dagli strumenti urbanistici vigenti a tale data..."

| PERIMETRAZIONE AREE PERCORSE DAL FUOCO |               |                 |            |                            |                   |                                     | AREE PERCORSE DAL FUOCO VINCOLATE AI SENSI DELL'ART. 10 LEGGE 353/2000, modificato con la Legge N. 350/2003 |                                     |         |  |   |  |  |  |
|--|---------------|-----------------|------------|----------------------------|-------------------|-------------------------------------|---|-------------------------------------|---------|--|---|--|--|--|
| Identif. incendio                      | Data incendio | Foglio di Mappa | Particella | Superficie Catastale "mq." | Qualità catastale | Superficie percorsa dal fuoco "mq." | Previsione del P.R.G. vigente dell'area percorsa dal fuoco  | Superficie oggetto di vincolo "mq." |         | Divieto variazione destinazione<br><br>boschi e pascoli<br><br>15 anni | Divieto costruzione edifici civili e attività produttive<br><br>* boschi e pascoli<br><br>10 anni | Divieto di pascolo e caccia<br><br>boschi<br><br>10 anni | Divieto rimboschimento e ingegneria ambientale<br><br>boschi e pascoli<br><br>5 anni | Tavola di riferim. "Catasto incendi anno 2014" |
|  |               |                 |            |                            |                   |                                     |   | bosco                               | pascolo |  |   |  |  |  |
| 12                                     | 07/08/2014    | 178             | 21         | 33.850                     | Ferrovia Sp       | 1                                   | – Area di riserva "A" Foce del fiume Belice e dune limitrofe  |                                     |         |  |   |  |  | 3.c  |
|  |               | 178             | 53         | 4.040                      | Seminativo        | 1.490                               | – Area di riserva "A" Foce del fiume Belice e dune limitrofe  |                                     |         |  |   |  |  |  |
|  |               | 178             | 55         | 1.410                      | Incolt Prod       | 380                                 |   |                                     |         |  |   |  |  |  |
|  |               | 178             | 56         | 1.530                      | Incolt Prod       | 470                                 |   |                                     |         |  |   |  |  |  |
|  |               | 178             | 57         | 1.390                      | Incolt Prod       | 558                                 |   |                                     |         |  |   |  |  |  |
|  |               | 178             | 59         | 2.280                      | Pascolo           | 602                                 | – Area di riserva "A" Foce del fiume Belice e dune limitrofe  |                                     | 602     | 07/08/2029   | 07/08/2024  |  | 07/08/2019   |  |
|  |               |                 | 161        | 1.890                      | Pascolo           | 1.590                               |   |                                     | 1.590   | 07/08/2029   | 07/08/2024  |  | 07/08/2019   |  |
|  |               | 178             | 192        | 54.200                     | Incolt Prod       | 36                                  | – Area di riserva "A" Foce del fiume Belice e dune limitrofe  |                                     |         |  |   |  |  |  |
| 13                                     | 25/08/2014    | 169             | 183        | 7.470                      | Vigneto           | 7.470                               | _ "E1" Attività agricola (per la maggior parte);  |                                     |         |  |   |  |  | 3.a  |
|  |               | 169             | 184        | 2.200                      | Incolt Prod       | 2.200                               | _ Viabilità carrabile, strada primaria Cat. "C" (per la rimanente parte).                                   |                                     |         |  |   |  |  |  |
|  |               | 169             | 185        | 4.200                      | Incolt Prod       | 4.200                               | "E1" Attività agricola.   |                                     |         |  |   |  |  |  |
|  |               | 169             | 186        | 2.100                      | Incolt Prod       | 2.100                               | "E1" Attività agricola.   |                                     |         |  |   |  |  |  |
|  |               | 169             | 187        | 3.380                      | Incolt Prod       | 3.380                               | "E1" Attività agricola.   |                                     |         |  |   |  |  |  |
|  |               | 169             | 188        | 3.670                      | Incolt Prod       | 3.670                               | _ "E1" Attività agricola (per la maggior parte);  |                                     |         |  |   |  |  |  |
|  |               | 169             | 189        | 3.190                      | Incolt Prod       | 3.190                               | _ Interesse generale "F", complessi ricettivi all'aria aperta (per la rimanente parte).                     |                                     |         |  |   |  |  |  |
|  |               | 169             | 190        | 3.200                      | Incolt Prod       | 3.200                               | _ "E1" Attività agricola (per la maggior parte);  |                                     |         |  |   |  |  |  |
|  |               |                 |            |                            |                   |                                     | _ Interesse generale "F", complessi ricettivi all'aria aperta (per la rimanente parte).                     |                                     |         |  |   |  |  |  |

\* Art. 10 comma 1 "...E' inoltre vietata per dieci anni, sui predetti soprassuoli, la realizzazione di edifici nonché di strutture e infrastrutture finalizzate ad insediamenti civili ed attività produttive, fatti salvi i casi in cui detta realizzazione sia stata prevista in data precedente l'incendio dagli strumenti urbanistici vigenti a tale data..."



| PERIMETRAZIONE AREE PERCORSE DAL FUOCO |               |                 |            |                            |                   |                                     | AREE PERCORSE DAL FUOCO VINCOLATE AI SENSI DELL'ART. 10 LEGGE 353/2000, modificato con la Legge N. 350/2003   |                                     |         |  |   |  |   |  |
|--|---------------|-----------------|------------|----------------------------|-------------------|-------------------------------------|---|-------------------------------------|---------|--|---|--|---|--|
| Identif. incendio                      | Data incendio | Foglio di Mappa | Particella | Superficie Catastale "mq." | Qualità catastale | Superficie percorsa dal fuoco "mq." | Previsione del P.R.G. vigente dell'area percorsa dal fuoco  | Superficie oggetto di vincolo "mq." |         | Divieto variazione destinazione<br><br>boschi e pascoli<br><br>15 anni | Divieto costruzione edifici civili e attività produttive<br><br>* boschi e pascoli<br><br>10 anni | Divieto di pascolo e caccia<br><br>boschi<br><br>10 anni | Divieto rimboscimento e ingegneria ambientale<br><br>boschi e pascoli<br><br>5 anni | Tavola di riferim. "Catasto incendi anno 2014" |
|  |               |                 |            |                            |                   |                                     |   | bosco                               | pascolo |  |   |  |   |  |
| 13                                     | 25/08/2014    | 169             | 191        | 3.370                      | Incolt Prod       | 3.370                               | _ "E1" Attività agricola (per la maggior parte);<br>_ Interesse generale "F", complessi ricettivi all'aria aperta (per la rimanente parte).   |                                     |         |  |   |  |   | 3.a  |
|  |               | 169             | 192        | 7.490                      | Incolt Prod       | 7.490                               | _ "E1" Attività agricola (per la maggior parte);<br>_ Interesse generale "F", complessi ricettivi all'aria aperta (in parte);<br>_ Area per standard, verde attrezzato per lo sport (per la rimanente piccola parte). |                                     |         |  |   |  |   |  |
|  |               | 169             | 193        | 11.290                     | Incolt Prod       | 11.290                              | _ Interesse generale "F", complessi ricettivi all'aria aperta (per la maggior parte);   |                                     |         |  |   |  |   |  |
|  |               | 169             | 194        | 3.730                      | Incolt Prod       | 3.730                               | _ E1 Attività agricola (in parte);<br>_ Area per standard, verde attrezzato per lo sport (per la rimanente parte).  |                                     |         |  |   |  |   |  |
|  |               | 169             | 195        | 5.330                      | Incolt Prod       | 5.330                               |   |                                     |         |  |   |  |   |  |
|  |               | 169             | 196        | 1.870                      | Incolt Prod       | 1.870                               | _ Interesse generale "F", complessi ricettivi all'aria aperta (in parte);<br>_ Area per standard, verde attrezzato per lo sport (in parte);   |                                     |         |  |   |  |   |  |
|  |               | 169             | 197        | 2.600                      | Incolt Prod       | 2.600                               | _ "E1" Attività agricola (per la rimanente parte).  |                                     |         |  |   |  |   |  |
|  |               | 169             | 198        | 840                        | Incolt Prod       | 621                                 | "E1" Attività agricola.   |                                     |         |  |   |  |   |  |
|  |               | 169             | 199        | 1.250                      | Incolt Ster       | 1.191                               | _ Area per standard, verde attrezzato per lo sport (in parte);<br>_ "E1" Attività agricola (per la rimanente parte).  |                                     |         |  |   |  |   |  |

\* Art. 10 comma 1 "...E' inoltre vietata per dieci anni, sui predetti soprassuoli, la realizzazione di edifici nonché di strutture e infrastrutture finalizzate ad insediamenti civili ed attività produttive, fatti salvi i casi in cui detta realizzazione sia stata prevista in data precedente l'incendio dagli strumenti urbanistici vigenti a tale data..."

| PERIMETRAZIONE AREE PERCORSE DAL FUOCO |               |                 |             |                            |                         |                                     | AREE PERCORSE DAL FUOCO VINCOLATE AI SENSI DELL'ART. 10 LEGGE 353/2000, modificato con la Legge N. 350/2003  |                                     |         |  |   |  |   |   |
|--|---------------|-----------------|-------------|----------------------------|-------------------------|-------------------------------------|--|-------------------------------------|---------|--|---|--|---|---|
| Identif. incendio                      | Data incendio | Foglio di Mappa | Particella  | Superficie Catastale "mq." | Qualità catastale       | Superficie percorsa dal fuoco "mq." | Previsione del P.R.G. vigente dell'area percorsa dal fuoco   | Superficie oggetto di vincolo "mq." |         | Divieto variazione destinazione<br><br>boschi e pascoli<br><br>15 anni | Divieto costruzione edifici civili e attività produttive<br><br>* boschi e pascoli<br><br>10 anni | Divieto di pascolo e caccia<br><br>boschi<br><br>10 anni | Divieto rimboscimento e ingegneria ambientale<br><br>boschi e pascoli<br><br>5 anni | Tavola di riferim.<br>"Catasto incendi anno 2014" |
|  |               |                 |             |                            |                         |                                     |  | bosco                               | pascolo |  |   |  |   |   |
| 13                                     | 25/08/2014    | 169             | 200         | 2.380                      | Incolt Prod             | 2.380                               | "E1" Attività agricola.  |                                     |         |  |   |  |   | 3.a   |
|  |               | 169             | 201         | 1.890                      | Incolt Ster             | 1.890                               | _Area per standard, verde attrezzato per lo sport (per la maggior parte);<br>_ "E1" Attività agricola (per la rimanente parte).  |                                     |         |  |   |  |   |   |
|  |               | 169             | 202         | 2.170                      | Incolt Ster             | 483                                 | Area per standard, verde attrezzato per lo sport.  |                                     |         |  |   |  |   |   |
|  |               | 169             | 203         | 6.720                      | Incolt Ster             | 3.282                               | _Area per standard, verde attrezzato per lo sport (in parte);<br>_ Interesse generale "F", complessi ricettivi all'aria aperta (per la rimanente parte).   |                                     |         |  |   |  |   |   |
|  |               | 169             | 204         | 4.860                      | Incolt Prod             | 46                                  | Interesse generale "F", complessi ricettivi all'aria aperta.   |                                     |         |  |   |  |   |   |
|  |               | 169             | 207         | 5.450                      | Vigneto                 | 5.282                               | Interesse generale "F", complessi ricettivi all'aria aperta.   |                                     |         |  |   |  |   |   |
|  |               | 169             | 208         | 5.090                      | Incolt Prod             | 3.195                               | Interesse generale "F", complessi ricettivi all'aria aperta.   |                                     |         |  |   |  |   |   |
|  |               | 169             | 209         | 6.130                      | Incolt Prod             | 5.908                               | _ Interesse generale "F", complessi ricettivi all'aria aperta (per la maggior parte);<br>_ "E1" Attività agricola (in parte);<br>_ Viabilità carrabile, strada primaria Cat. "C" (per la rimanente parte). |                                     |         |  |   |  |   |   |
|  |               | 169             | 210         | 6.430                      | Incolt Prod             | 229                                 | Viabilità carrabile, strada primaria.  |                                     |         |  |   |  |   |   |
|  |               | 169             | 211         | 3.920                      | Incolt Prod             | 967                                 | _ Interesse generale "F", complessi ricettivi all'aria aperta (per la maggior parte);<br>_ Viabilità carrabile, strada primaria Cat. "C" (per la rimanente piccola parte).                                 |                                     |         |  |   |  |   |   |
|  |               | 169             | 246         | 9.080                      | Incolt Prod             | 9.080                               | _ "E1" Attività agricola (per la maggior parte);<br>_ Viabilità carrabile, strada primaria Cat. "C" (per la rimanente parte).  |                                     |         |  |   |  |   |   |
|  |               | 169             | 252         | 1.230                      | Incolt Prod             | 1.230                               | "E1" Attività agricola.  |                                     |         |  |   |  |   |   |
| 169                                    | 257           | 3.670           | Incolt Prod | 77                         | "E1" Attività agricola. |                                     |  |                                     |         |  |   |  |   |   |

\* Art. 10 comma 1 "...E' inoltre vietata per dieci anni, sui predetti soprassuoli, la realizzazione di edifici nonché di strutture e infrastrutture finalizzate ad insediamenti civili ed attività produttive, fatti salvi i casi in cui detta realizzazione sia stata prevista in data precedente l'incendio dagli strumenti urbanistici vigenti a tale data..."

| PERIMETRAZIONE AREE PERCORSE DAL FUOCO |               |                 |             |                            |                                      |                                     | AREE PERCORSE DAL FUOCO VINCOLATE AI SENSI DELL'ART. 10 LEGGE 353/2000, modificato con la Legge N. 350/2003   |                                     |         |  |   |  |  |  |
|--|---------------|-----------------|-------------|----------------------------|--------------------------------------|-------------------------------------|---|-------------------------------------|---------|--|---|--|--|--|
| Identif. incendio                      | Data incendio | Foglio di Mappa | Particella  | Superficie Catastale "mq." | Qualità catastale                    | Superficie percorsa dal fuoco "mq." | Previsione del P.R.G. vigente dell'area percorsa dal fuoco  | Superficie oggetto di vincolo "mq." |         | Divieto variazione destinazione<br><br>boschi e pascoli<br><br>15 anni | Divieto costruzione edifici civili e attività produttive<br><br>* boschi e pascoli<br><br>10 anni | Divieto di pascolo e caccia<br><br>boschi<br><br>10 anni | Divieto rimboschimento e ingegneria ambientale<br><br>boschi e pascoli<br><br>5 anni | Tavola di riferim. "Catasto incendi anno 2014" |
|  |               |                 |             |                            |                                      |                                     |   | bosco                               | pascolo |  |   |  |  |  |
| 13                                     | 25/08/2014    | 169             | 265         | 2.020                      | Incolt Prod                          | 1.957                               | "E1" Attività agricola (in parte);<br>_ Interesse generale "F", complessi ricettivi all'aria aperta (per la rimanente parte).   |                                     |         |  |   |  |  | 3.a  |
|  |               | 169             | 267         | 2.870                      | Incolt Prod                          | 2.870                               | _ Interesse generale "F", complessi ricettivi all'aria aperta (in parte);<br>_ Area per standard, verde attrezzato per lo sport (in parte);<br>_ "E1" Attività agricola (per la rimanente parte). |                                     |         |  |   |  |  |  |
|  |               | 169             | 268         | 5.200                      | Incolt Ster                          | 1.808                               | _ Area per standard, verde attrezzato per lo sport (per la maggior parte);<br>_ Interesse generale "F", complessi ricettivi all'aria aperta (per la rimanente piccolissima parte).                |                                     |         |  |   |  |  |  |
|  |               | 169             | 269         | 1.397<br>1.873             | Pascolo<br>Uliveto                   | 1.482                               | Interesse generale "F", complessi ricettivi all'aria aperta.  |                                     | 249     | 25/08/2029   | 25/08/2024  |  | 25/08/2019   |  |
|  |               | 169             | 271         | 3.170                      | Incolt Prod                          | 3.170                               | _ Interesse generale "F", complessi ricettivi all'aria aperta (in parte);<br>_ Area per standard, verde attrezzato per lo sport (in parte);<br>_ "E1" Attività agricola (per la rimanente parte). |                                     |         |  |   |  |  |  |
|  |               | 169             | 272         | 3.070                      | Incolt Prod                          | 2.900                               | Interesse generale "F", complessi ricettivi all'area aperta.  |                                     |         |  |   |  |  |  |
|  |               | 169             | 273         | 1.860                      | Incolt Prod                          | 1.860                               | _ "E1" Attività agricola (per la maggior parte);<br>_ Viabilità carrabile, strada primaria Cat. "C" (per la rimanente piccola parte).   |                                     |         |  |   |  |  |  |
|  |               | 169             | 274         | 690                        | Incolt Prod                          | 662                                 |   |                                     |         |  |   |  |  |  |
|  |               | 169             | 275         | 2.070                      | Incolt Prod                          | 2.070                               | "E1" Attività agricola.   |                                     |         |  |   |  |  |  |
|  |               | 169             | 276         | 800                        | Incolt Prod                          | 800                                 | "E1" Attività agricola.   |                                     |         |  |   |  |  |  |
|  |               | 169             | 277         | 2.160                      | Incolt Prod                          | 2.160                               | "E1" Attività agricola.   |                                     |         |  |   |  |  |  |
|  |               | 169             | 278         | 2.170                      | Incolt Prod                          | 2.170                               | "E1" Attività agricola.   |                                     |         |  |   |  |  |  |
|  |               | 169             | 282         | 3.740                      | Incolt Ster                          | 755                                 | Area per standard, verde attrezzato per lo sport.   |                                     |         |  |   |  |  |  |
|  |               | 169             | 283         | 2.490                      | Incolt Ster                          | 360                                 |   |                                     |         |  |   |  |  |  |
| 169                                    | 290           | 4.010           | Incolt Prod | 14                         | Viabilità carrabile, strada primaria |                                     |   |                                     |         |  |   |  |  |  |

\* Art. 10 comma 1 "...E' inoltre vietata per dieci anni, sui predetti soprassuoli, la realizzazione di edifici nonché di strutture e infrastrutture finalizzate ad insediamenti civili ed attività produttive, fatti salvi i casi in cui detta realizzazione sia stata prevista in data precedente l'incendio dagli strumenti urbanistici vigenti a tale data..."

| PERIMETRAZIONE AREE PERCORSE DAL FUOCO |               |                 |                                     |                            |   |                                     | AREE PERCORSE DAL FUOCO VINCOLATE AI SENSI DELL'ART. 10 LEGGE 353/2000, modificato con la Legge N. 350/2003                               |                                     |         |  |   |  |  |  |
|--|---------------|-----------------|-------------------------------------|----------------------------|---|-------------------------------------|---|-------------------------------------|---------|--|---|--|--|--|
| Identif. incendio                      | Data incendio | Foglio di Mappa | Particella                          | Superficie Catastale "mq." | Qualità catastale   | Superficie percorsa dal fuoco "mq." | Previsione del P.R.G. vigente dell'area percorsa dal fuoco  | Superficie oggetto di vincolo "mq." |         | Divieto variazione destinazione<br><br>boschi e pascoli<br><br>15 anni | Divieto costruzione edifici civili e attività produttive<br><br>* boschi e pascoli<br><br>10 anni | Divieto di pascolo e caccia<br><br>boschi<br><br>10 anni | Divieto rimboschimento e ingegneria ambientale<br><br>boschi e pascoli<br><br>5 anni | Tavola di riferim. "Catasto incendi anno 2014" |
|  |               |                 |                                     |                            |   |                                     |   | bosco                               | pascolo |  |   |  |  |  |
| 13                                     | 25/08/2014    | 169             | 295                                 | 2.060                      | Incolt Prod   | 2.060                               | "E1" Attività agricola.   |                                     |         |  |   |  |  | 3.a  |
|  |               | 169             | 296                                 | 2.000                      | Uliveto   | 2.000                               | "E1" Attività agricola.   |                                     |         |  |   |  |  |  |
|  |               | 169             | 297                                 | 2.030                      | Incolt Prod   | 2.030                               | "E1" Attività agricola.   |                                     |         |  |   |  |  |  |
|  |               | 169             | 298                                 | 1.970                      | Incolt Prod   | 1.970                               | "E1" Attività agricola.   |                                     |         |  |   |  |  |  |
|  |               | 169             | 299                                 | 1.800                      | Incolt Prod   | 1.800                               | "E1" Attività agricola.   |                                     |         |  |   |  |  |  |
|  |               | 169             | 328                                 | 2.170                      | Incolt Prod   | 2.162                               | "E1" Attività agricola.   |                                     |         |  |   |  |  |  |
|  |               | 169             | 329                                 | 2.010                      | Incolt Prod   | 35                                  | Interesse generale "F", complessi ricettivi all'area aperta.  |                                     |         |  |   |  |  |  |
|  |               | 169             | 349                                 | 1.460                      | Incolt Prod   | 1.460                               | "E1" Attività agricola.   |                                     |         |  |   |  |  |  |
|  |               | 169             | 350                                 | 1.700                      | Incolt Prod   | 1.700                               | "E1" Attività agricola.   |                                     |         |  |   |  |  |  |
|  |               | 169             | 351                                 | 1.950                      | Incolt Prod   | 1.950                               | _"E1" Attività agricola (per la maggior parte);<br>_Area per standard, verde attrezzato per lo sport (per la rimanente piccola parte).    |                                     |         |  |   |  |  |  |
|  |               | 169             | 352                                 | 810                        | Incolt Ster   | 810                                 | _Area per standard, verde attrezzato per lo sport (per la maggior in parte);<br>_"E1" Attività agricola (per la rimanente piccola parte). |                                     |         |  |   |  |  |  |
|  |               | 169             | 353                                 | 720                        | Incolt Ster   | 720                                 | _Area per standard, verde attrezzato per lo sport (per la maggior in parte);<br>_"E1" Attività agricola (per la rimanente piccola parte). |                                     |         |  |   |  |  |  |
|  |               | 169             | 354                                 | 600                        | Incolt Ster   | 600                                 | Area per standard, verde attrezzato per lo sport.   |                                     |         |  |   |  |  |  |
|  |               | 169             | 361                                 | 1.310                      | Vigneto   | 19                                  | "E1" Attività agricola.   |                                     |         |  |   |  |  |  |
| 169                                    | 438           |                 | Catasto Fabbricati<br>Categoria C/6 | 234                        | _"E1" Attività agricola (per la maggior parte);<br>_Viabilità carrabile, strada primaria Cat. "C" (per la rimanente piccola parte). |                                     |   |                                     |         |  |   |  |  |  |

\* Art. 10 comma 1 "...E' inoltre vietata per dieci anni, sui predetti soprassuoli, la realizzazione di edifici nonché di strutture e infrastrutture finalizzate ad insediamenti civili ed attività produttive, fatti salvi i casi in cui detta realizzazione sia stata prevista in data precedente l'incendio dagli strumenti urbanistici vigenti a tale data..."

| PERIMETRAZIONE AREE PERCORSE DAL FUOCO |               |                 |             |                            |   |                                     | AREE PERCORSE DAL FUOCO VINCOLATE AI SENSI DELL'ART. 10 LEGGE 353/2000, modificato con la Legge N. 350/2003                       |                                     |         |  |   |  |   |  |
|--|---------------|-----------------|-------------|----------------------------|---|-------------------------------------|---|-------------------------------------|---------|--|---|--|---|--|
| Identif. incendio                      | Data incendio | Foglio di Mappa | Particella  | Superficie Catastale "mq." | Qualità catastale                                 | Superficie percorsa dal fuoco "mq." | Previsione del P.R.G. vigente dell'area percorsa dal fuoco  | Superficie oggetto di vincolo "mq." |         | Divieto variazione destinazione<br><br>boschi e pascoli<br><br>15 anni | Divieto costruzione edifici civili e attività produttive<br><br>* boschi e pascoli<br><br>10 anni | Divieto di pascolo e caccia<br><br>boschi<br><br>10 anni | Divieto rimboscimento e ingegneria ambientale<br><br>boschi e pascoli<br><br>5 anni | Tavola di riferim. "Catasto incendi anno 2014" |
|  |               |                 |             |                            |   |                                     |   | bosco                               | pascolo |  |   |  |   |  |
| 13                                     | 25/08/2014    | 170             | 105         | 1.940                      | Incolt Ster                                       | 1.928                               | "E1" Attività agricola.   |                                     |         |  |   |  |   | 3.a  |
|  |               | 170             | 106         | 5.600                      | Incolt Prod                                       | 5.583                               | _Area per standard, verde attrezzato per lo sport (per la maggior in parte);<br>_"E1" Attività agricola (per la rimanente parte). |                                     |         |  |   |  |   |  |
|  |               | 170             | 109         | 2.530                      | Incolt Ster                                       | 108                                 | Area per standard, verde attrezzato per lo sport.   |                                     |         |  |   |  |   |  |
|  |               | 170             | 110         | 1.800                      | Vigneto   | 1.391                               | "E1" Attività agricola.   |                                     |         |  |   |  |   |  |
|  |               | 170             | 111         | 7.240                      | Incolt Prod                                       | 6.962                               | _ "E1" Attività agricola (per la maggior parte);<br>_Area per standard, verde attrezzato per lo sport (per la rimanente parte).   |                                     |         |  |   |  |   |  |
|  |               | 170             | 112         | 9.990                      | Incolt Prod                                       | 3.093                               | _ "E1" Attività agricola (per la maggior parte);<br>_Area per standard, verde attrezzato per lo sport (per la rimanente parte).   |                                     |         |  |   |  |   |  |
|  |               | 170             | 113         | 3.020                      | Incolt Ster                                       | 120                                 | Area per standard, verde attrezzato per lo sport.   |                                     |         |  |   |  |   |  |
|  |               | 170             | 116         | 2.070                      | Incolt Ster                                       | 179                                 | Area per standard, verde attrezzato per lo sport.   |                                     |         |  |   |  |   |  |
|  |               | 170             | 117         | 1.550                      | Incolt Ster                                       | 529                                 | Area per standard, verde attrezzato per lo sport.   |                                     |         |  |   |  |   |  |
|  |               | 170             | 224         | 2.610                      | Incolt Ster                                       | 97                                  | Area per standard, verde attrezzato per lo sport.   |                                     |         |  |   |  |   |  |
|  |               | 170             | 267         | 1.940                      | Incolt Ster                                       | 1.930                               | "E1" Attività agricola.   |                                     |         |  |   |  |   |  |
|  |               | 170             | 268         | 2.010                      | Incolt Ster                                       | 846                                 | "E1" Attività agricola.   |                                     |         |  |   |  |   |  |
|  |               | 170             | 269         | 2.120                      | Incolt Ster                                       | 1.246                               | "E1" Attività agricola.   |                                     |         |  |   |  |   |  |
|  |               | 170             | 1148        | 7.850                      | Incolt Prod                                       | 585                                 | Area per standard, verde attrezzato per lo sport.   |                                     |         |  |   |  |   |  |
|  |               | 170             | 1160        | 2.960                      | Incolt Prod                                       | 812                                 | Area per standard, verde attrezzato per lo sport.   |                                     |         |  |   |  |   |  |
| 170                                    | 1162          | 3.450           | Incolt Prod | 1.476                      | Area per standard, verde attrezzato per lo sport. |                                     |   |                                     |         |  |   |  |   |  |
| 170                                    | 1164          | 3.510           | Incolt Prod | 2.569                      | Area per standard, verde attrezzato per lo sport. |                                     |   |                                     |         |  |   |  |   |  |

\* Art. 10 comma 1 "...E' inoltre vietata per dieci anni, sui predetti soprassuoli, la realizzazione di edifici nonché di strutture e infrastrutture finalizzate ad insediamenti civili ed attività produttive, fatti salvi i casi in cui detta realizzazione sia stata prevista in data precedente l'incendio dagli strumenti urbanistici vigenti a tale data..."

| PERIMETRAZIONE AREE PERCORSE DAL FUOCO |               |                 |            |                                  |                   |                                     | AREE PERCORSE DAL FUOCO VINCOLATE AI SENSI DELL'ART. 10 LEGGE 353/2000, modificato con la Legge N. 350/2003  |                                     |         |  |   |  |   |  |  |
|--|---------------|-----------------|------------|----------------------------------|-------------------|-------------------------------------|--|-------------------------------------|---------|--|---|--|---|--|--|
| Identif. incendio                      | Data incendio | Foglio di Mappa | Particella | Superficie Catastale "mq."       | Qualità catastale | Superficie percorsa dal fuoco "mq." | Previsione del P.R.G. vigente dell'area percorsa dal fuoco   | Superficie oggetto di vincolo "mq." |         | Divieto variazione destinazione<br><br>boschi e pascoli<br><br>15 anni | Divieto costruzione edifici civili e attività produttive<br><br>* boschi e pascoli<br><br>10 anni | Divieto di pascolo e caccia<br><br>boschi<br><br>10 anni | Divieto rimboscimento e ingegneria ambientale<br><br>boschi e pascoli<br><br>5 anni | Tavola di riferim. "Catasto incendi anno 2014" |  |
|  |               |                 |            |                                  |                   |                                     |  | bosco                               | pascolo |  |   |  |   |  |  |
| 13                                     | 25/08/2014    | 170             | 1166       | 5.430                            | Incolt Prod       | 3.730                               | Area per standard, verde attrezzato per lo sport.  |                                     |         |  |   |  |   | 3.a  |  |
|  |               | 170             | 1168       | 8.540                            | Incolt Prod       | 4.272                               | Area per standard, verde attrezzato per lo sport.  |                                     |         |  |   |  |   |  |  |
|  |               | 170             | 1170       | 3.725                            | Vigneto           | 130                                 | Area per standard, verde attrezzato per lo sport.  |                                     |         |  |   |  |   |  |  |
|  |               | 179             | 2181       | 3.725                            | Incolt Prod       | 2.375                               | _Viabilità carrabile, strada primaria Cat. "C" (per la maggior parte);<br>_Interesse generale "F", complessi ricettivi all'aria aperta (per la rimanente parte).   |                                     |         |  |   |  |   |  |  |
|  |               | 179             | 2182       | 3.100                            | Incolt Prod       | 202                                 | Viabilità carrabile, strada primaria Cat. "C".   |                                     |         |  |   |  |   |  |  |
| 14                                     | 30/08/2014    | 177             | 1370 ex 79 | Catasto Fabbricati Categoria D/2 |                   | 33                                  | Interesse generale "F", Centro congressi.  |                                     |         |  |   |  |   | 3.c  |  |
|  | 30/08/2014    | 178             | 1          | 66.650                           | Canneto           | 25.331                              | _Interesse generale "F", Centro congressi (per la maggior parte);<br>_"C2" zona di espansione (in parte);<br>_Interesse generale "F", Complessi ricettivi all'aria aperta (in parte);<br>_Viabilità principale (per la rimanente parte). |                                     |         |  |   |  |   |  |  |
|  | 30/08/2014    | 178             | 62         | 40                               | Fabb Rurale       | 3                                   | Interesse generale "F", Centro congressi.  |                                     |         |  |   |  |   |  |  |
|  | 30/08/2014    | 178             | 194        | 82.150                           | Incolt Prod       | 82.150                              | – Area di riserva "A" Foce del fiume Belice e dune limitrofe   |                                     |         |  |   |  |   |  |  |
|  |               | 178             | 195        | 23.500                           | Incolt Prod       | 23.500                              | – Area di riserva "A" Foce del fiume Belice e dune limitrofe   |                                     |         |  |   |  |   |  |  |
| 15                                     | 18/09/2014    | 1               | 2          | 15.717                           | Vigneto           | 8.544                               | _Boschi, fasce forestali e rimboscimento (per la maggior parte);<br>_"E1" Attività agricola (per la rimanente parte).  | 7.775                               |         | 18/09/2029   | 18/09/2024  | 18/09/2024   | 18/09/2019  | 3.e  |  |
|  |               |                 |            | 44.933                           | Seminativo        |                                     |  |                                     |         |  |   |  |   |  |  |
|  |               | 1               | 3          | 6.530                            | Seminativo        | 6.838                               | Boschi, fasce forestali e rimboscimento.   | 6.838                               |         | 18/09/2029   | 18/09/2024  | 18/09/2024   | 18/09/2019  |  |  |
|  |               | 1               | 5          | 124.900                          | Seminativo        | 48.104                              | _"E1" Attività agricola (per la maggior parte);<br>_Boschi, fasce forestali e rimboscimento (per la rimanente parte).  | 6.640                               |         | 18/09/2029   | 18/09/2024  | 18/09/2024   | 18/09/2019  |  |  |

\* Art. 10 comma 1 "...E' inoltre vietata per dieci anni, sui predetti soprassuoli, la realizzazione di edifici nonché di strutture e infrastrutture finalizzate ad insediamenti civili ed attività produttive, fatti salvi i casi in cui detta realizzazione sia stata prevista in data precedente l'incendio dagli strumenti urbanistici vigenti a tale data..."

| PERIMETRAZIONE AREE PERCORSE DAL FUOCO |               |                 |             |                            |                         |                                     | AREE PERCORSE DAL FUOCO VINCOLATE AI SENSI DELL'ART. 10 LEGGE 353/2000, modificato con la Legge N. 350/2003                     |                                     |         |  |   |  |  |  |
|--|---------------|-----------------|-------------|----------------------------|-------------------------|-------------------------------------|---|-------------------------------------|---------|--|---|--|--|--|
| Identif. incendio                      | Data incendio | Foglio di Mappa | Particella  | Superficie Catastale "mq." | Qualità catastale       | Superficie percorsa dal fuoco "mq." | Previsione del P.R.G. vigente dell'area percorsa dal fuoco  | Superficie oggetto di vincolo "mq." |         | Divieto variazione destinazione<br><br><b>boschi e pascoli</b><br><br><b>15 anni</b> | Divieto costruzione edifici civili e attività produttive<br><br><b>* boschi e pascoli</b><br><br><b>10 anni</b> | Divieto di pascolo e caccia<br><br><b>boschi</b><br><br><b>10 anni</b> | Divieto rimboschimento e ingegneria ambientale<br><br><b>boschi e pascoli</b><br><br><b>5 anni</b> | Tavola di riferim. "Catasto incendi anno 2014" |
|  |               |                 |             |                            |                         |                                     |   | bosco                               | pascolo |  |   |  |  |  |
| 15                                     | 18/09/2014    | 1               | 6           | 29.520                     | Seminativo              | 2.277                               | _Boschi, fasce forestali e rimboschimento (per la maggior parte);<br>_ "E1" Attività agricola (per la rimanente parte).         | 1.931                               |         | 18/09/2029   | 18/09/2024  | 18/09/2024   | 18/09/2019   | 3.e  |
|  |               |                 |             | 7.800                      | Vigneto                 |                                     |   |                                     |         |  |   |  |  |  |
|  |               | 1               | 35          | 117.300                    | Seminativo              | 35                                  | "E1" Attività agricola.   |                                     |         |  |   |  |  |  |
|  |               | 1               | 45          | 151.480                    | Seminativo              | 16.841                              | _Boschi, fasce forestali e rimboschimento (per la maggior parte);<br>_ "E1" Attività agricola (per la rimanente parte).         | 15.968                              |         | 18/09/2029   | 18/09/2024  | 18/09/2024   | 18/09/2019   |  |
|  |               | 1               | 55          | 5.200                      | Seminativo              | 5.302                               | _Boschi, fasce forestali e rimboschimento (per la maggior parte);<br>_ "E1" Attività agricola (per la rimanente piccola parte). | 5.219                               |         | 18/09/2029   | 18/09/2024  | 18/09/2024   | 18/09/2019   |  |
|  |               | 1               | 56          | 2.480                      | Seminativo              | 2.141                               | _Boschi, fasce forestali e rimboschimento (per la maggior parte);<br>_ "E1" Attività agricola (per la rimanente piccola parte). | 2.117                               |         | 18/09/2029   | 18/09/2024  | 18/09/2024   | 18/09/2019   |  |
|  |               | 1               | 57          | 160                        | Seminativo              | 168                                 | Boschi, fasce forestali e rimboschimento.   | 168                                 |         | 18/09/2029   | 18/09/2024  | 18/09/2024   | 18/09/2019   |  |
| 16                                     | 23/09/2014    | 170             | 62          | 2.390                      | Incolt Prod             | 148                                 | "E1" Attività agricola.   |                                     |         |  |   |  |  | 3.a  |
|  |               |                 | 270         | 1.720                      | Incolt Prod             | 119                                 | "E1" Attività agricola.   |                                     |         |  |   |  |  |  |
|  |               |                 | 77          | 2.500                      | Incolt Ster             | 6                                   | "E1" Attività agricola.   |                                     |         |  |   |  |  |  |
|  |               |                 | 83          | 4.030                      | Incolt Prod             | 876                                 | "E1" Attività agricola.   |                                     |         |  |   |  |  |  |
|  |               |                 | 84          | 1.320                      | Incolt Ster             | 1.221                               | "E1" Attività agricola.   |                                     |         |  |   |  |  |  |
|  |               |                 | 85          | 1.600                      | Incolt Ster             | 1.594                               | "E1" Attività agricola.   |                                     |         |  |   |  |  |  |
|  |               |                 | 86          | 1.400                      | Vigneto                 | 165                                 | "E1" Attività agricola.   |                                     |         |  |   |  |  |  |
|  |               |                 | 87          | 910                        | Incolt Prod             | 890                                 | "E1" Attività agricola.   |                                     |         |  |   |  |  |  |
| 170                                    | 88            | 660             | Incolt Ster | 652                        | "E1" Attività agricola. |                                     |   |                                     |         |  |   |  |  |  |

\* Art. 10 comma 1 "...E' inoltre vietata per dieci anni, sui predetti soprassuoli, la realizzazione di edifici nonché di strutture e infrastrutture finalizzate ad insediamenti civili ed attività produttive, fatti salvi i casi in cui detta realizzazione sia stata prevista in data precedente l'incendio dagli strumenti urbanistici vigenti a tale data..."

| PERIMETRAZIONE AREE PERCORSE DAL FUOCO |               |                 |             |                            |  |                                     | AREE PERCORSE DAL FUOCO VINCOLATE AI SENSI DELL'ART. 10 LEGGE 353/2000, modificato con la Legge N. 350/2003                   |                                     |         |  |   |  |  |  |
|--|---------------|-----------------|-------------|----------------------------|--|-------------------------------------|---|-------------------------------------|---------|--|---|--|--|--|
| Identif. incendio                      | Data incendio | Foglio di Mappa | Particella  | Superficie Catastale "mq." | Qualità catastale  | Superficie percorsa dal fuoco "mq." | Previsione del P.R.G. vigente dell'area percorsa dal fuoco  | Superficie oggetto di vincolo "mq." |         | Divieto variazione destinazione<br><br>boschi e pascoli<br><br>15 anni | Divieto costruzione edifici civili e attività produttive<br><br>* boschi e pascoli<br><br>10 anni | Divieto di pascolo e caccia<br><br>boschi<br><br>10 anni | Divieto rimboschimento e ingegneria ambientale<br><br>boschi e pascoli<br><br>5 anni | Tavola di riferim. "Catasto incendi anno 2014" |
|  |               |                 |             |                            |  |                                     |   | bosco                               | pascolo |  |   |  |  |  |
| 16                                     | 23/09/2014    | 170             | 89          | 2.950                      | Incolt Ster  | 2.919                               | "E1" Attività agricola.   |                                     |         |  |   |  |  | 3.a  |
|  |               | 170             | 90          | 3.890                      | Incolt Prod  | 3.652                               | "E1" Attività agricola.   |                                     |         |  |   |  |  |  |
|  |               | 170             | 91          | 3.630                      | Incolt Prod  | 3.080                               | "E1" Attività agricola.   |                                     |         |  |   |  |  |  |
|  |               | 170             | 92          | 3.180                      | Incolt Ster  | 3.204                               | "E1" Attività agricola.   |                                     |         |  |   |  |  |  |
|  |               | 170             | 93          | 2.200                      | Incolt Ster  | 2.173                               | "E1" Attività agricola.   |                                     |         |  |   |  |  |  |
|  |               | 170             | 94          | 4.670                      | Incolt Prod  | 2.966                               | "E1" Attività agricola.   |                                     |         |  |   |  |  |  |
|  |               | 170             | 96          | 2.920                      | Incolt Prod  | 1.442                               | "E1" Attività agricola.   |                                     |         |  |   |  |  |  |
|  |               | 170             | 97          | 2.410                      | Incolt Ster  | 2.437                               | "E1" Attività agricola.   |                                     |         |  |   |  |  |  |
|  |               | 170             | 98          | 3.340                      | Incolt Prod  | 1.790                               | "E1" Attività agricola.   |                                     |         |  |   |  |  |  |
|  |               | 170             | 99          | 1.760                      | Incolt Ster  | 1.795                               | "E1" Attività agricola.   |                                     |         |  |   |  |  |  |
|  |               | 170             | 100         | 7.700                      | Incolt Prod  | 3.539                               | "E1" Attività agricola.   |                                     |         |  |   |  |  |  |
|  |               | 170             | 101         | 1.930                      | Incolt Ster  | 1.903                               | "E1" Attività agricola.   |                                     |         |  |   |  |  |  |
|  |               | 170             | 102         | 1.870                      | Incolt Prod  | 808                                 | "E1" Attività agricola.   |                                     |         |  |   |  |  |  |
|  |               | 170             | 103         | 440                        | Incolt Ster  | 470                                 | "E1" Attività agricola.   |                                     |         |  |   |  |  |  |
|  |               | 170             | 104         | 1.800                      | Incolt Prod  | 778                                 | "E1" Attività agricola.   |                                     |         |  |   |  |  |  |
|  |               | 170             | 110         | 1.800                      | Vigneto  | 72                                  | "E1" Attività agricola.   |                                     |         |  |   |  |  |  |
|  |               | 170             | 112         | 9.990                      | Incolt Prod  | 601                                 | "E1" Attività agricola.   |                                     |         |  |   |  |  |  |
|  |               | 170             | 122         | 11.050                     | Incolt Prod  | 7.231                               | "E1" Attività agricola (per la maggior parte);<br>_Area per standard, verde attrezzato per lo sport (per la rimanente parte). |                                     |         |  |   |  |  |  |
| 170                                    | 124           | 9.400           | Incolt Prod | 8.565                      | "E1" Attività agricola (per la maggior parte);<br>_Area per standard, verde attrezzato per lo sport (per la rimanente parte).  |                                     |   |                                     |         |  |   |  |  |  |
| 170                                    | 125           | 1.080           | Incolt Ster | 955                        | _Area per standard, verde attrezzato per lo sport (per la maggior parte);<br>_"E1" Attività agricola (per la rimanente parte). |                                     |   |                                     |         |  |   |  |  |  |

\* Art. 10 comma 1 "...E' inoltre vietata per dieci anni, sui predetti soprassuoli, la realizzazione di edifici nonché di strutture e infrastrutture finalizzate ad insediamenti civili ed attività produttive, fatti salvi i casi in cui detta realizzazione sia stata prevista in data precedente l'incendio dagli strumenti urbanistici vigenti a tale data..."



| PERIMETRAZIONE AREE PERCORSE DAL FUOCO |               |                 |             |                            |                         |                                     | AREE PERCORSE DAL FUOCO VINCOLATE AI SENSI DELL'ART. 10 LEGGE 353/2000, modificato con la Legge N. 350/2003                   |                                     |         |  |   |  |   |  |
|--|---------------|-----------------|-------------|----------------------------|-------------------------|-------------------------------------|---|-------------------------------------|---------|--|---|--|---|--|
| Identif. incendio                      | Data incendio | Foglio di Mappa | Particella  | Superficie Catastale "mq." | Qualità catastale       | Superficie percorsa dal fuoco "mq." | Previsione del P.R.G. vigente dell'area percorsa dal fuoco  | Superficie oggetto di vincolo "mq." |         | Divieto variazione destinazione<br><br>boschi e pascoli<br><br>15 anni | Divieto costruzione edifici civili e attività produttive<br><br>* boschi e pascoli<br><br>10 anni | Divieto di pascolo e caccia<br><br>boschi<br><br>10 anni | Divieto rimboscimento e ingegneria ambientale<br><br>boschi e pascoli<br><br>5 anni | Tavola di riferim. "Catasto incendi anno 2014" |
|  |               |                 |             |                            |                         |                                     |   | bosco                               | pascolo |  |   |  |   |  |
| 16                                     | 23/09/2014    | 170             | 128         | 5.040                      | Incolt Ster             | 777                                 | "E1" Attività agricola (per la maggior parte);<br>_Area per standard, verde attrezzato per lo sport (per la rimanente parte). |                                     |         |  |   |  |   | 3.a  |
|  |               | 170             | 129         | 4.150                      | Incolt Prod             | 1.146                               | "E1" Attività agricola.   |                                     |         |  |   |  |   |  |
|  |               | 170             | 269         | 2.120                      | Incolt Ster             | 361                                 | "E1" Attività agricola.   |                                     |         |  |   |  |   |  |
|  |               | 170             | 284         | 3.120                      | Incolt Prod             | 1.641                               | "E1" Attività agricola.   |                                     |         |  |   |  |   |  |
|  |               | 170             | 285         | 870                        | Incolt Ster             | 881                                 | "E1" Attività agricola.   |                                     |         |  |   |  |   |  |
|  |               | 170             | 308         | 1.500                      | Incolt Prod             | 1.431                               | "E1" Attività agricola.   |                                     |         |  |   |  |   |  |
|  |               | 170             | 309         | 1.390                      | Incolt Prod             | 745                                 | "E1" Attività agricola.   |                                     |         |  |   |  |   |  |
|  |               | 170             | 310         | 990                        | Incolt Prod             | 483                                 | "E1" Attività agricola.   |                                     |         |  |   |  |   |  |
|  |               | 170             | 311         | 1.670                      | Incolt Prod             | 507                                 | "E1" Attività agricola.   |                                     |         |  |   |  |   |  |
|  |               | 170             | 312         | 1.140                      | Incolt Ster             | 1.136                               | "E1" Attività agricola.   |                                     |         |  |   |  |   |  |
|  |               | 170             | 313         | 880                        | Incolt Ster             | 870                                 | "E1" Attività agricola.   |                                     |         |  |   |  |   |  |
|  |               | 170             | 314         | 1.070                      | Incolt Ster             | 1.083                               | "E1" Attività agricola.   |                                     |         |  |   |  |   |  |
|  |               | 170             | 315         | 1.230                      | Incolt Ster             | 1.268                               | "E1" Attività agricola.   |                                     |         |  |   |  |   |  |
| 170                                    | 567           | 550             | Incolt Prod | 53                         | "E1" Attività agricola. |                                     |   |                                     |         |  |   |  |   |  |
| 17                                     | 15/10/2014    | 45              | 120         | 14.468                     | Incolt Prod             | 1.133                               | Boschi, fasce forestali e rimboscimento.  | 1.133                               | 363     | 15/10/2029   | 15/10/2024  | 15/10/2024   | 15/10/2019  | 3.b  |
|  |               |                 |             | 12.357                     | Pascolo                 |                                     |   |                                     |         |  |   |  |   |  |

\* Art. 10 comma 1 "...E' inoltre vietata per dieci anni, sui predetti soprassuoli, la realizzazione di edifici nonché di strutture e infrastrutture finalizzate ad insediamenti civili ed attività produttive, fatti salvi i casi in cui detta realizzazione sia stata prevista in data precedente l'incendio dagli strumenti urbanistici vigenti a tale data..."

**Revisione catasto dei soprassuoli percorsi dal fuoco**  
anno 2015, approvato con Delibera di G.M. n. 374 del 24.10.2016.

| PERIMETRAZIONE AREE PERCORSE DAL FUOCO |               |                 |            |  |                   |                                    | AREE PERCORSE DAL FUOCO VINCOLATE AI SENSI DELL'ART. 10 LEGGE 323/2000, modificato con Legge N. 350/2003 |                                     |            |  |  |  |   |   |
|--|---------------|-----------------|------------|--|-------------------|------------------------------------|--|-------------------------------------|------------|--|--|--|---|---|
| Identif. incendio                      | Data incendio | Foglio di Mappa | Particella | Superficie Catastale "mq."                                       | Qualità catastale | Superficie percorsa dal fuoco "mq" | Previsione del P.R.G. vigente dell'area percorsa dal fuoco   | Superficie oggetto di vincolo "mq." |            | Divieto variazione destinazione boschi e pascoli<br><b>15 anni</b> | Divieto costruzione edifici civili e attività produttive *boschi e pascoli<br><b>10 anni</b> | Divieto di pascolo e caccia boschi<br><b>10 anni</b> | Divieto rimboscimento e ingegneria ambientale boschi e pascoli<br><b>5 anni</b> | Tavola di riferimento "Catasto incendi anno 2015" |
|  |               |                 |            |  |                   |                                    |  | bosco                               | pascolo    |  |  |  |   |   |
| 1                                      | 17/06/2015    | 34              | 1397       | 1.930  | vigneto           | 1.930                              | Z.T.O. "C1"  |                                     |            |  |  |  |   | Tav. 3.1  |
| 2                                      | 15/07/2015    | 45              | 87         | 219.360  | pascolo           | 1.708                              | Boschi, fasce forestali e rimboscimento  | 1.708                               | 1.708      | 15/07/2030   | 15/07/2025   | 15/07/2025   | 15/07/2020  | Tav. 3.2  |
| 3                                      | 19/07/2015    | 111             | 24         | 2.670  | uliveto           | 2.670                              | Z.T.O. "E1"  |                                     |            |  |  |  |   | Tav. 3.3  |
|  |               |                 | 123        | 1.350  | pascolo arb       | 1.350                              | Z.T.O. "E1"  |                                     | 1.350      | 19/07/2030   | 19/07/2025   |  | 19/07/2020  |   |
|  |               |                 | 124        | 2.433  | pascolo arb       | 2.433                              | Z.T.O. "E1"  |                                     | 2.433      | 19/07/2030   | 19/07/2025   |  | 19/07/2020  |   |
|  |               |                 |            | 217  | incol. prod.      | 217                                | Z.T.O. "E1"  |                                     |            |  |  |  |   |   |
|  |               |                 | 125        | 6.030  | ferrovia sp       | 4.484                              | Z.T.O. "E1"  |                                     |            |  |  |  |   |   |
| 178                                    | 2.080         | seminativo      | 2.080      | Z.T.O. "E1"  |                   |                                    |  |                                     |            |  |  |  |   |   |
| 4                                      | 06/09/2015    | 1               | 2          | 15.717   | vigneto           | 9.123                              | Boschi, fasce forestali e rimboscimento  | 9.123                               |            | 06/09/2030   | 06/09/2025   | 06/09/2025   | 06/09/2020  | Tav. 3.4  |
|  |               |                 |            | 44.933   | seminativo        |                                    |  |                                     |            |  |  |  |   |   |
|  |               |                 | 43         | 3.320  | vigneto           | 10.654                             | Boschi, fasce forestali e rimboscimento (per la maggior parte)<br>Z.T.O. "E1" (per la rimanente parte)   | 7.949                               |            | 06/09/2030   | 06/09/2025   | 06/09/2025   | 06/09/2020  |   |
|  |               |                 |            | 22.290   | seminativo        |                                    |  |                                     |            |  |  |  |   |   |
|  |               |                 | 60         | 2.430  | seminativo        | 1.830                              | Z.T.O. "E1"  |                                     |            |  |  |  |   |   |
|  |               |                 | 61         | 5.750  | seminativo        | 4.681                              | Boschi, fasce forestali e rimboscimento  | 4.681                               |            | 06/09/2030   | 06/09/2025   | 06/09/2025   | 06/09/2020  |   |
|  |               |                 | 62         | 150  | seminativo        | 150                                | Boschi, fasce forestali e rimboscimento  | 150                                 |            | 06/09/2030   | 06/09/2025   | 06/09/2025   | 06/09/2020  |   |
|  |               |                 | 67         | 1.560  | seminativo        | 1.495                              | Z.T.O. "E1"  |                                     |            |  |  |  |   |   |
| 68                                     | 4.000         | seminativo      | 1.708      | Boschi, fasce forestali e rimboscimento                          | 1.708             |                                    | 06/09/2030   | 06/09/2025                          | 06/09/2025 | 06/09/2020   |  |  |   |   |
| 5                                      | 07/09/2015    | 15              | 76         | 40.370   | seminativo        | 1.994                              | Z.T.O. "E1"  |                                     |            |  |  |  |   | Tav. 3.5  |
|  |               |                 |            | 36.900   | vigneto           |                                    |  |                                     |            |  |  |  |   |   |
|  |               |                 |            | 8.600  | uliveto           |                                    |  |                                     |            |  |  |  |   |   |
|  |               |                 | 78         | 16.130   | uliveto           | 3.626                              | Boschi, fasce forestali e rimboscimento (per la rimanente parte)   | 729                                 |            | 07/09/2030   | 07/09/2025   | 07/09/2025   | 07/09/2020  |   |
|  |               |                 |            | 64.020   | seminativo        |                                    |  |                                     |            |  |  |  |   |   |
|  |               |                 | 80         | 10.000   | vigneto           | 4.103                              | Z.T.O. "E1"  |                                     |            |  |  |  |   |   |
|  |               |                 |            | 3.370  | seminativo        |                                    |  |                                     |            |  |  |  |   |   |
|  |               |                 | 81         | 66.510   | seminativo        | 799                                | Boschi, fasce forestali e rimboscimento  | 799                                 |            | 07/09/2030   | 07/09/2025   | 07/09/2025   | 07/09/2020  |   |
| 109                                    | 55.400        | seminativo      | 1.585      | Boschi, fasce forestali e rimboscimento                          | 1.585             |                                    | 07/09/2030   | 07/09/2025                          | 07/09/2025 | 07/09/2020   |  |  |   |   |
| 110                                    | 12.130        | seminativo      | 3.085      | Boschi, fasce forestali e rimboscimento                          | 3.085             |                                    | 07/09/2030   | 07/09/2025                          | 07/09/2025 | 07/09/2020   |  |  |   |   |
| 78                                     | 16.130        | uliveto         | 25.524     | Boschi, fasce forestali e rimboscimento (per la rimanente parte) | 1.932             |                                    | 08/09/2030   | 08/09/2025                          | 08/09/2025 | 08/09/2020   |  |  |   |   |
|  | 64.020        | seminativo      |            |  |                   |                                    |  |                                     |            |  |  |  |   |   |

|   |            |    |     |         |            |       |  |       |  |            |            |            |            |          |
|---|------------|----|-----|---------|------------|-------|--|-------|--|------------|------------|------------|------------|----------|
| 6 | 08/09/2015 | 30 | 110 | 12.130  | seminativo | 1.422 | Boschi, fasce forestali e rimboschimento   | 1.422 |  | 08/09/2030 | 08/09/2020 | 08/09/2025 | 08/09/2020 | Tav. 3.5 |
|   |            |    | 2   | 7.370   | seminativo | 4.640 | Z.T.O. "E1" (per la maggior parte) Boschi, fasce forestali e rimboschimento (per la rimanente parte) | 2.408 |  | 08/09/2030 | 08/09/2025 | 08/09/2025 | 08/09/2020 |          |
|   |            |    | 121 | 1.660   | seminativo | 460   | Z.T.O. "E1"  |       |  |            |            |            |            |          |
|   |            |    | 122 | 122.430 | seminativo | 2.120 | Boschi, fasce forestali e rimboschimento   | 2.120 |  | 08/09/2030 | 08/09/2020 | 08/09/2025 | 08/09/2020 |          |
|   |            |    | 124 | 11.440  | seminativo | 4.982 | Boschi, fasce forestali e rimboschimento   | 4.982 |  | 08/09/2030 | 08/09/2020 | 08/09/2025 | 08/09/2020 |          |
|   |            |    | 225 | 5.330   | seminativo | 5.184 | Z.T.O. "E1"  |       |  |            |            |            |            |          |
|   |            |    | 226 | 4.800   | seminativo | 1.220 | Z.T.O. "E1"  |       |  |            |            |            |            |          |
|   |            |    | 227 | 7.030   | seminativo | 5.628 | Z.T.O. "E1"  |       |  |            |            |            |            |          |
|   |            |    | 228 | 6.750   | seminativo | 251   | Z.T.O. "E1"  |       |  |            |            |            |            |          |
|   |            |    | 244 | 11.950  | seminativo | 607   | Z.T.O. "E1"  |       |  |            |            |            |            |          |
|   |            |    | 259 | 19.380  | seminativo | 6.236 | Z.T.O. "E1"  |       |  |            |            |            |            |          |
| 7 | 12/09/2015 | 24 | 27  | 6.390   | seminativo | 2.089 | Boschi, fasce forestali e rimboschimento   |       |  | 12/09/2030 | 12/09/2025 | 12/09/2025 | 12/09/2020 | Tav. 3.6 |
|   |            |    | 28  | 22.050  | seminativo | 681   | Z.T.O. "E1"  |       |  |            |            |            |            |          |
|   |            | 31 | 42  | 640     | seminativo | 197   | Boschi, fasce forestali e rimboschimento   |       |  | 12/09/2030 | 12/09/2025 | 12/09/2025 | 12/09/2020 |          |
|   |            |    | 43  | 1.260   | seminativo | 932   | Boschi, fasce forestali e rimboschimento   |       |  | 12/09/2030 | 12/09/2025 | 12/09/2025 | 12/09/2020 |          |
|   |            | 32 | 33  | 880     | seminativo | 264   | Z.T.O. "E1"  |       |  |            |            |            |            |          |

\* Art. 10 comma 1 "... È inoltre vietata per dieci anni, sui predetti soprassuoli, la realizzazione di edifici nonché di strutture e infrastrutture finalizzate ad insediamenti civili ed attività produttive, fatti salvi i casi in cui detta realizzazione sia stata prevista in data precedente l'incendio dagli strumenti urbanistici vigenti a tale data ..."