



Regione Siciliana
Città di Castelvetro
VII Direzione Organizzativa
U.O. - Nodo S.I.T.R.



Anno 2018

Catasto incendi (aggiornamento anno 2018)
“Art. 10 Legge n° 353/2000 e successive modifiche e integrazioni”

Tav. 4.2

- Revisione Catasto incendi Periodo 2014/2017

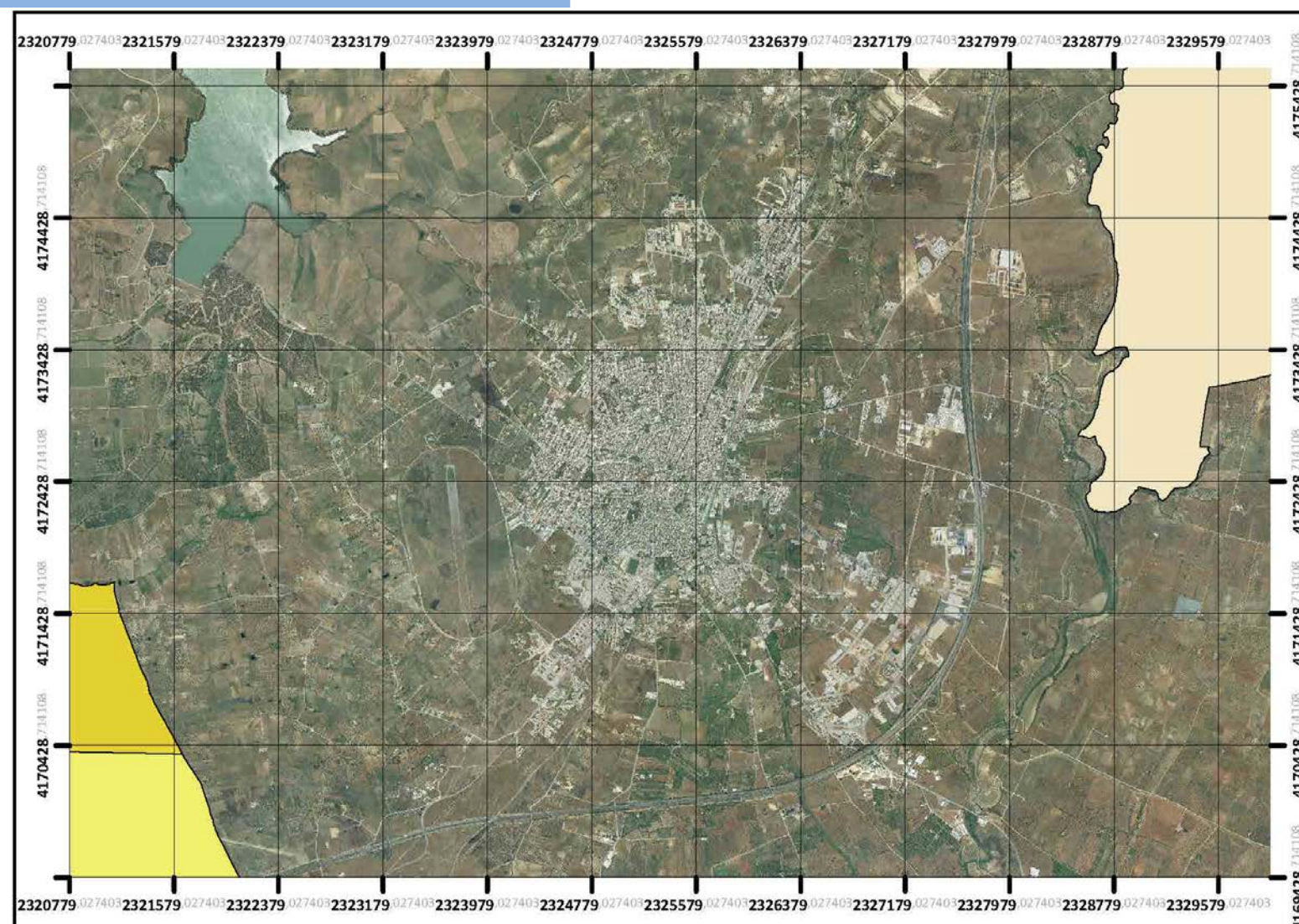

Il Sindaco

Dott. Vincenzo Alfano

Il Responsabile VII Direzione Organizzativa

Ing. Danilo La Rocca

Gruppo di progettazione:

Responsabile Unico del Procedimento
Tecnico GIS redattore
Collaboratrice amministrativa

Geom. Matteo Catanzaro
Geom. Maurizio Titone
Sig.ra Enza Tilotta

Approvato: (elenco provvisorio)

Delibera di G.M. n° 69 del 24/10/2019

Pubblicato:

Dal 28/11/2019 al 27/12/2019

Approvato: (elenco definitivo)

Delibera di G.M. n° 05 del 14/01/2020

Revisione catasto dei soprassuoli percorsi dal fuoco
anno 2014, approvato con Delibera di G.M. n. 511 del 27.11.2015.

PERIMETRAZIONE AREE PERCORSE DAL FUOCO							AREE PERCORSE DAL FUOCO VINCOLATE AI SENSI DELL'ART. 10 LEGGE 353/2000, modificato con la Legge N. 350/2003							
Identif. incendio	Data incendio	Foglio di Mappa	Particella	Superficie Catastale "mq."	Qualità catastale	Superficie percorsa dal fuoco "mq."	Previsione del P.R.G. vigente dell'area percorsa dal fuoco	Superficie oggetto di vincolo "mq."		Divieto variazione destinazione boschi e pascoli 15 anni	Divieto costruzione edifici civili e attività produttive * boschi e pascoli 10 anni	Divieto di pascolo e caccia boschi 10 anni	Divieto rimboschimento e ingegneria ambientale boschi e pascoli 5 anni	Tavola di riferimento "Catasto incendi anno 2014"
								bosco	pascolo					
1	04/06/2014	169	244	11.210	Agrumeto	11.210	"E1" Attività agricola.							3.a
		169	245	1.015	Incolt Pro	1.015	"E1" Attività agricola.							
				6.185	Agrumeto	6.185	"E1" Attività agricola.							
2	05/06/2014	50	140	3.780	Seminativo	3.780	"E1" Attività agricola.							3.b
		50	141	4.590	Seminativo	4.590	"E1" Attività agricola.							
		50	142	11.000	Seminativo	11.000	"E1" Attività agricola.							
3	07/06/2014	166	25	389	Uliveto	389	_"C3" zona omogenea per insediamenti residenziali-alberghieri (per la maggior parte); _Viabilità principale (per la restante parte).							3.c
				1.211	Vigneto	1.211								
		166	33	4.280	Mandorleto	4.280	_"C3" zona omogenea per insediamenti residenziali-alberghieri (per la maggior parte); _Viabilità principale (per la restante parte).							
		166	35	2.010	Seminativo	2.010								
		166	36	2.150	Semin Arbor	2.150								
		166	37	2.570	Uliveto	2.570	_"C3" zona omogenea per insediamenti residenziali-alberghieri (per la maggior parte); _Viabilità principale (per la restante parte).							
		166	232	4.200	Uliveto	4.200	_"C3" zona omogenea per insediamenti residenziali-alberghieri (per la maggior parte); _Viabilità principale (per la restante parte).							
				1.445	Semin Arbor	1.445								
		166	275	50	Seminativo	50	Viabilità principale							
		166	277	70	Mandorleto	70	Viabilità principale							
		166	279	5.000	Uliveto	5.000	_Viabilità principale (per la maggior parte); _"C3" zona omogenea per insediamenti residenziali-alberghieri (per la restante piccola parte).							
				400	Semin Arbor	400								

* Art. 10 comma 1 "...E' inoltre vietata per dieci anni, sui predetti soprassuoli, la realizzazione di edifici nonché di strutture e infrastrutture finalizzate ad insediamenti civili ed attività produttive, fatti salvi i casi in cui detta realizzazione sia stata prevista in data precedente l'incendio dagli strumenti urbanistici vigenti a tale data..."

PERIMETRAZIONE AREE PERCORSE DAL FUOCO							AREE PERCORSE DAL FUOCO VINCOLATE AI SENSI DELL'ART. 10 LEGGE 353/2000, modificato con la Legge N. 350/2003							
Identif. incendio	Data incendio	Foglio di Mappa	Particella	Superficie Catastale "mq."	Qualità catastale	Superficie percorsa dal fuoco "mq."	Previsione del P.R.G. vigente dell'area percorsa dal fuoco	Superficie oggetto di vincolo "mq."		Divieto variazione destinazione boschi e pascoli 15 anni	Divieto costruzione edifici civili e attività produttive * boschi e pascoli 10 anni	Divieto di pascolo e caccia boschi 10 anni	Divieto rimboschimento e ingegneria ambientale boschi e pascoli 5 anni	Tavola di riferim. "Catasto incendi anno 2014"
								bosco	pascolo					
3	07/06/2014	166	280	25	Semin Arbor	25	Viabilità principale							3.c
		166	281	1.610	Vigneto	1.610	_Viabilità principale (per la maggior parte); _"C3" zona omogenea per insediamenti residenziali-alberghieri (per la restante piccola parte).							
		166	484	1.973	Uliveto	1.973	_"C3" zona omogenea per insediamenti residenziali-alberghieri (per la maggior parte); _Viabilità principale (per la restante parte).							
		166	486	2.183	Seminativo	2.183								
4	09/06/2014	85	19	Catasto Fabbricati Cat. A/3		648	_"D5" zone riservate ad attività commerciali e direzionali e alberghiere (per la maggior parte); _"E1" Attività agricola (per la rimanente parte).							3.d
5	11/06/2014	69	513	735	Semin Arbor	735	Aree dentro la fascia di rispetto cimiteriale							3.d
		69	514	735	Semin Arbor	735								
6	12/06/2014	82	3	12.380	Pascolo	12.380	_"D5" zone riservate ad attività commerciali e direzionali e alberghiere (in parte); _ P.E.E.P. (in parte); _Viabilità carrabile (rimanente piccola parte).		12.380	12/06/2029	12/06/2024		Vincolo scaduto dal 12/06/2019	3.d
7	23/06/2014	11	6	204.260	Pascolo	160.096	_Boschi, fasce forestali e rimboschimento (per la maggior parte); _"E1" Attività agricola (per la rimanente parte).	152.818	160.096	23/06/2029	23/06/2024	23/06/2024	Vincolo scaduto dal 23/06/2019	3.e
		11	7	14.800	Uliveto	42.733	_Boschi, fasce forestali e rimboschimento (per la maggior parte); _"E1" Attività agricola (per la rimanente parte).	30.765	40.908	23/06/2029	23/06/2024	23/06/2024	Vincolo scaduto dal 23/06/2019	
				135.640	Pascolo									

* Art. 10 comma 1 "...E' inoltre vietata per dieci anni, sui predetti soprassuoli, la realizzazione di edifici nonché di strutture e infrastrutture finalizzate ad insediamenti civili ed attività produttive, fatti salvi i casi in cui detta realizzazione sia stata prevista in data precedente l'incendio dagli strumenti urbanistici vigenti a tale data..."

PERIMETRAZIONE AREE PERCORSE DAL FUOCO							AREE PERCORSE DAL FUOCO VINCOLATE AI SENSI DELL'ART. 10 LEGGE 353/2000, modificato con la Legge N. 350/2003							
Identif. incendio	Data incendio	Foglio di Mappa	Particella	Superficie Catastale "mq."	Qualità catastale	Superficie percorsa dal fuoco "mq."	Previsione del P.R.G. vigente dell'area percorsa dal fuoco	Superficie oggetto di vincolo "mq."		Divieto variazione destinazione boschi e pascoli 15 anni	Divieto costruzione edifici civili e attività produttive ★ boschi e pascoli 10 anni	Divieto di pascolo e caccia boschi 10 anni	Divieto rimboschimento e ingegneria ambientale boschi e pascoli 5 anni	Tavola di riferim. "Catasto incendi anno 2014"
								bosco	pascolo					
7	23/06/2014	11	8	71.020	Seminativo	61.767	_Boschi, fasce forestali e rimboschimento (per la maggior parte); _"E1" Attività agricola (per la rimanente parte).	43.904		23/06/2029	23/06/2024	23/06/2024	Vincolo scaduto dal 23/06/2019	3.e
		11	9	670	Vigneto	326	Boschi, fasce forestali e rimboschimento.	326		23/06/2029	23/06/2024	23/06/2024	Vincolo scaduto dal 23/06/2019	
		11	10	5.600	Seminativo	100	Boschi, fasce forestali e rimboschimento.	100		23/06/2029	23/06/2024	23/06/2024	Vincolo scaduto dal 23/06/2019	
		11	69	10.800	Uliveto	3.607	"E1" Attività agricola.							
		11	72	28.970	Pascolo	28.564	"E1" Attività agricola.		28.564	23/06/2029	23/06/2024		Vincolo scaduto dal 23/06/2019	
		11	73	14.700	Seminativo	6.581	"E1" Attività agricola.							
				950	Vigneto Uliveto									
		11	78	5.400	Uliveto	25	"E1" Attività agricola.							
				350	Vigneto									
		11	79	15.600	Vigneto	22.867	"E1" Attività agricola.							
				9.400	Seminativo									
				1.920	Incolt Prod									
				5.370	Vigneto									
		11	80	16.800	Vigneto	9.035	"E1" Attività agricola.							
				11.600	Seminativo									
				2.000	Incolt Prod									
2.040	Vigneto													
11	81	31.980	Pascolo	425	"E1" Attività agricola.		425	23/06/2029	23/06/2024		Vincolo scaduto dal 23/06/2019			

★ Art. 10 comma 1 "...E' inoltre vietata per dieci anni, sui predetti soprassuoli, la realizzazione di edifici nonché di strutture e infrastrutture finalizzate ad insediamenti civili ed attività produttive, fatti salvi i casi in cui detta realizzazione sia stata prevista in data precedente l'incendio dagli strumenti urbanistici vigenti a tale data..."

PERIMETRAZIONE AREE PERCORSE DAL FUOCO							AREE PERCORSE DAL FUOCO VINCOLATE AI SENSI DELL'ART. 10 LEGGE 353/2000, modificato con la Legge N. 350/2003							
Identif. incendio	Data incendio	Foglio di Mappa	Particella	Superficie Catastale "mq."	Qualità catastale	Superficie percorsa dal fuoco "mq."	Previsione del P.R.G. vigente dell'area percorsa dal fuoco	Superficie oggetto di vincolo "mq."		Divieto variazione destinazione boschi e pascoli 15 anni	Divieto costruzione edifici civili e attività produttive ★ boschi e pascoli 10 anni	Divieto di pascolo e caccia boschi 10 anni	Divieto rimboschimento e ingegneria ambientale boschi e pascoli 5 anni	Tavola di riferim. "Catasto incendi anno 2014"
								bosco	pascolo					
7	23/06/2014	11	85	14.760	Pascolo	6.046	Boschi, fasce forestali e rimboschimento.	6.046	6.046	23/06/2029	23/06/2024	23/06/2024	Vincolo scaduto dal 23/06/2019	3.e
		11	86	9.230	Pascolo	336	Boschi, fasce forestali e rimboschimento.	336	336	23/06/2029	23/06/2024	23/06/2024	Vincolo scaduto dal 23/06/2019	
		11	87	31.910	Pascolo	23.341	_Boschi, fasce forestali e rimboschimento (per la maggior parte); _"E1" Attività agricola (per la rimanente parte).	22.798	23.341	23/06/2029	23/06/2024	23/06/2024	Vincolo scaduto dal 23/06/2019	
		11	94	99.960	Vigneto	43.568	_Boschi, fasce forestali e rimboschimento (per la maggior parte); _"E1" Attività agricola (per la rimanente parte).	25.077		23/06/2029	23/06/2024	23/06/2024	Vincolo scaduto dal 23/06/2019	
		11	95	50.810	Pascolo	33.630	Boschi, fasce forestali e rimboschimento.	33.630	33.630	23/06/2029	23/06/2024	23/06/2024	Vincolo scaduto dal 23/06/2019	
		11	119	2.800 3.040	Uliveto Vigneto	639	"E1" Attività agricola.							
		11	123	12.040	Pascolo	7.764	Boschi, fasce forestali e rimboschimento.	7.764	7.764	23/06/2029	23/06/2024	23/06/2024	Vincolo scaduto dal 23/06/2019	
		11	125	12.590	Vigneto Uliveto	5.768	Boschi, fasce forestali e rimboschimento.	5.768		23/06/2029	23/06/2024	23/06/2024	Vincolo scaduto dal 23/06/2019	
			126	10.190	Pascolo	5.913		5.913	5.913	23/06/2029	23/06/2024	23/06/2024	Vincolo scaduto dal 23/06/2019	
		11	131	10.270	Vigneto	676	"E1" Attività agricola.							
		11	139	6.710	Seminativo	4.965	"E1" Attività agricola.							
		11	140	8.100	Seminativo	7.124	"E1" Attività agricola.							

★ Art. 10 comma 1 "...E' inoltre vietata per dieci anni, sui predetti soprassuoli, la realizzazione di edifici nonché di strutture e infrastrutture finalizzate ad insediamenti civili ed attività produttive, fatti salvi i casi in cui detta realizzazione sia stata prevista in data precedente l'incendio dagli strumenti urbanistici vigenti a tale data..."

PERIMETRAZIONE AREE PERCORSE DAL FUOCO							AREE PERCORSE DAL FUOCO VINCOLATE AI SENSI DELL'ART. 10 LEGGE 353/2000, modificato con la Legge N. 350/2003							
Identif. incendio	Data incendio	Foglio di Mappa	Particella	Superficie Catastale "mq."	Qualità catastale	Superficie percorsa dal fuoco "mq."	Previsione del P.R.G. vigente dell'area percorsa dal fuoco	Superficie oggetto di vincolo "mq."		Divieto variazione destinazione boschi e pascoli 15 anni	Divieto costruzione edifici civili e attività produttive * boschi e pascoli 10 anni	Divieto di pascolo e caccia boschi 10 anni	Divieto rimboschimento e ingegneria ambientale boschi e pascoli 5 anni	Tavola di riferim. "Catasto incendi anno 2014"
								bosco	pascolo					
7	23/06/2014	11	141	8.023	Seminativo	7.066	_ "E1" Attività agricola (per la maggior parte); _ Boschi, fasce forestali e rimboschimento (per la rimanente parte).	126		23/06/2029	23/06/2024	23/06/2024	Vincolo scaduto dal 23/06/2019	3.e
				77	Uliveto									
		11	142	1.550	Pascolo	1.134	"E1" Attività agricola.		1.134	23/06/2029	23/06/2024		Vincolo scaduto dal 23/06/2019	
		11	143	5.400	Uliveto	262	"E1" Attività agricola.							
				480	Vigneto									
		11	144	6.460	Uliveto	393	"E1" Attività agricola.							
		11	145	3.200	Uliveto	812	"E1" Attività agricola.							
				3.670	Vigneto									
		11	146	7.370	Uliveto	2.746	_ "E1" Attività agricola (per la maggior parte); _ Boschi, fasce forestali e rimboschimento (per la rimanente parte).	45		23/06/2029	23/06/2024	23/06/2024	Vincolo scaduto dal 23/06/2019	
		11	166	16.550	Vigneto Uliveto	6.303	"E1" Attività agricola.							
		11	185	5.599	Ente Urbano	51	_ Boschi, fasce forestali e rimboschimento (per la maggior parte); _ "E1" Attività agricola (per la rimanente parte).	37		23/06/2029	23/06/2024	23/06/2024	Vincolo scaduto dal 23/06/2019	
		11	210	3.104	Seminativo	29	"E1" Attività agricola.							
				4.728	Uliveto									
				9.620	Pascolo									
		11	211	31.047	Uliveto	2.897	_ "E1" Attività agricola (per la maggior parte); _ Boschi, fasce forestali e rimboschimento (per la rimanente parte).	25		23/06/2029	23/06/2024	23/06/2024	Vincolo scaduto dal 23/06/2019	
		11	212	26.649	Uliveto	8.140	_ "E1" Attività agricola (per la maggior parte); _ Boschi, fasce forestali e rimboschimento (per la rimanente parte).	390		23/06/2029	23/06/2024	23/06/2024	Vincolo scaduto dal 23/06/2019	
		12	180	400	Vigneto Uliveto	164	"E1" Attività agricola.							
		12	253	2.990	Semin Arbor	1.370	"E1" Attività agricola.							

* Art. 10 comma 1 "...E' inoltre vietata per dieci anni, sui predetti soprassuoli, la realizzazione di edifici nonché di strutture e infrastrutture finalizzate ad insediamenti civili ed attività produttive, fatti salvi i casi in cui detta realizzazione sia stata prevista in data precedente l'incendio dagli strumenti urbanistici vigenti a tale data..."

PERIMETRAZIONE AREE PERCORSE DAL FUOCO							AREE PERCORSE DAL FUOCO VINCOLATE AI SENSI DELL'ART. 10 LEGGE 353/2000, modificato con la Legge N. 350/2003							
Identif. incendio	Data incendio	Foglio di Mappa	Particella	Superficie Catastale "mq."	Qualità catastale	Superficie percorsa dal fuoco "mq."	Previsione del P.R.G. vigente dell'area percorsa dal fuoco	Superficie oggetto di vincolo "mq."		Divieto variazione destinazione boschi e pascoli 15 anni	Divieto costruzione edifici civili e attività produttive * boschi e pascoli 10 anni	Divieto di pascolo e caccia boschi 10 anni	Divieto rimboschimento e ingegneria ambientale boschi e pascoli 5 anni	Tavola di riferim. "Catasto incendi anno 2014"
								bosco	pascolo					
7	23/06/2014	12	254	5.950	Semin Arbor	5.245	"E1" Attività agricola (per la maggior parte); _Boschi, fasce forestali e rimboschimento (per la rimanente parte).	51		23/06/2029	23/06/2024	23/06/2024	Vincolo scaduto dal 23/06/2019	3.e
		12	255	2.150	Vigneto	2.052	"E1" Attività agricola.							
		12	256	1.720	Seminativo	1.175	"E1" Attività agricola.							
		12	258	910	Incolt Prod	489	"E1" Attività agricola.							
		12	259	860	Incolt Prod	78	"E1" Attività agricola.							
		12	317	400	Vigneto Uliveto	23	"E1" Attività agricola.							
		12	333	7.480	Semin Arbor	1.456	"E1" Attività agricola.							
		18	3	68.740	Seminativo	51.032	"E1" Attività agricola (per la maggior parte); _Boschi, fasce forestali e rimboschimento (per la rimanente parte).	3.577		23/06/2029	23/06/2024	23/06/2024	Vincolo scaduto dal 23/06/2019	
		18	41	434	Vigneto	461	"E1" Attività agricola.							
				3.826	Uliveto									
		18	42	2.000	Uliveto	811	"E1" Attività agricola.							
				1.720	Vigneto									
		18	43	600	Uliveto	6.016	"E1" Attività agricola.							
				5.850	Incolt Prod									
		18	44	8.193	Seminativo	47.598	_E1" Attività agricola (in parte); _Interesse generale "F", scarica rifiuti speciali tipo "b" (per la rimanente parte).		2.307	23/06/2029	23/06/2024		Vincolo scaduto dal 23/06/2019	
				18	Uliveto									
				2.307	Pascolo Arb									
				39.702	Incolt Prod									
		18	48	3.515	Vigneto	2.763	"E1" Attività agricola.							
				3.755	Uliveto									
		18	49	4.640	Uliveto	3.230	"E1" Attività agricola.							
		18	50	900	Uliveto	7.686	"E1" Attività agricola.							
				6.980	Seminativo									
		18	68	3.890	Seminativo	2.579	"E1" Attività agricola.							

* Art. 10 comma 1 "...E' inoltre vietata per dieci anni, sui predetti soprassuoli, la realizzazione di edifici nonché di strutture e infrastrutture finalizzate ad insediamenti civili ed attività produttive, fatti salvi i casi in cui detta realizzazione sia stata prevista in data precedente l'incendio dagli strumenti urbanistici vigenti a tale data..."

PERIMETRAZIONE AREE PERCORSE DAL FUOCO							AREE PERCORSE DAL FUOCO VINCOLATE AI SENSI DELL'ART. 10 LEGGE 353/2000, modificato con la Legge N. 350/2003							
Identif. incendio	Data incendio	Foglio di Mappa	Particella	Superficie Catastale "mq."	Qualità catastale	Superficie percorsa dal fuoco "mq."	Previsione del P.R.G. vigente dell'area percorsa dal fuoco	Superficie oggetto di vincolo "mq."		Divieto variazione destinazione boschi e pascoli 15 anni	Divieto costruzione edifici civili e attività produttive ★ boschi e pascoli 10 anni	Divieto di pascolo e caccia boschi 10 anni	Divieto rimboschimento e ingegneria ambientale boschi e pascoli 5 anni	Tavola di riferim. "Catasto incendi anno 2014"
								bosco	pascolo					
7	23/06/2014	18	69	5.310	Seminativo	1.261	"E1" Attività agricola.							3.e
		18	70	3.327	Uliveto	212	"E1" Attività agricola.		120	23/06/2029	23/06/2024		Vincolo scaduto dal 23/06/2019	
				3.173	Pascolo Arb									
		18	71	2.778	Vigneto	1.599	"E1" Attività agricola.							
				912	Uliveto									
		18	72	9.620	Incolt Prod	8.839	_ "E1" Attività agricola (in parte); _ Interesse generale "F", scarica rifiuti speciali tipo "b" (per la rimanente parte).							
		18	103	1.238	Vigneto	4.666	"E1" Attività agricola.							
				3.662	Uliveto									
		18	109	1.230	Incolt Prod	363	Boschi, fasce forestali e rimboschimento.	363		23/06/2029	23/06/2024	23/06/2024	Vincolo scaduto dal 23/06/2019	
		18	134	2.004	Uliveto	3.193	"E1" Attività agricola.							
				2.706	Mandorleto									
		18	142	600	Seminativo	564	"E1" Attività agricola.							
		18	151	35.763	Seminativo	5.371	"E1" Attività agricola.		3.216	23/06/2029	23/06/2024		Vincolo scaduto dal 23/06/2019	
				4.037	Pascolo Arb									
		18	155	5.250	Seminativo	666	"E1" Attività agricola.							
		18	156	44.020	Vigneto	36.322	"E1" Attività agricola.							
		18	163	459	Vigneto	261	"E1" Attività agricola.							
				2.921	Uliveto									
19	1	5.890	Pascolo Arb	5.527	"E1" Attività agricola.		5.527	23/06/2029	23/06/2024		Vincolo scaduto dal 23/06/2019			
19	2	3.700	Uliveto	1.194	"E1" Attività agricola.									
19	69	3.150	Uliveto	611	"E1" Attività agricola.									

* Art. 10 comma 1 "...E' inoltre vietata per dieci anni, sui predetti soprassuoli, la realizzazione di edifici nonché di strutture e infrastrutture finalizzate ad insediamenti civili ed attività produttive, fatti salvi i casi in cui detta realizzazione sia stata prevista in data precedente l'incendio dagli strumenti urbanistici vigenti a tale data..."

PERIMETRAZIONE AREE PERCORSE DAL FUOCO							AREE PERCORSE DAL FUOCO VINCOLATE AI SENSI DELL'ART. 10 LEGGE 353/2000, modificato con la Legge N. 350/2003							
Identif. incendio	Data incendio	Foglio di Mappa	Particella	Superficie Catastale "mq."	Qualità catastale	Superficie percorsa dal fuoco "mq."	Previsione del P.R.G. vigente dell'area percorsa dal fuoco	Superficie oggetto di vincolo "mq."		Divieto variazione destinazione boschi e pascoli 15 anni	Divieto costruzione edifici civili e attività produttive ★ boschi e pascoli 10 anni	Divieto di pascolo e caccia boschi 10 anni	Divieto rimboschimento e ingegneria ambientale boschi e pascoli 5 anni	Tavola di riferim. "Catasto incendi anno 2014"
								bosco	pascolo					
7	23/06/2014	19	71	1.430	Pascolo	884	"E1" Attività agricola (per la maggior parte); _Boschi, fasce forestali e rimboschimento (per la rimanente parte).	28	884	23/06/2029	23/06/2024	23/06/2024	Vincolo scaduto dal 23/06/2019	3.e
		19	93	1.690	Uliveto	1.128	"E1" Attività agricola.							
		19	94	1.600	Uliveto	164	"E1" Attività agricola.							
				170	Vigneto Uliveto									
		19	95	2.190	Incolt Prod	1.036	"E1" Attività agricola.							
		19	97	400	Vigneto	92	"E1" Attività agricola.							
				120	Incolt Prod									
		19	98	1.470	Incolt Prod	1.293	"E1" Attività agricola.							
		19	99	810	Uliveto	11	"E1" Attività agricola.							
		19	100	700	Uliveto	24	"E1" Attività agricola.							
		19	101	1.000	Vigneto	217	"E1" Attività agricola.							
				120	Seminativo									
		19	102	500	Vigneto	352	"E1" Attività agricola.							
				430	Incolt Prod									
		19	104	200	Vigneto	33	"E1" Attività agricola.							
				100	Semin Arbor									
		19	105	400	Vigneto	97	"E1" Attività agricola.							
				100	Seminativo									
		19	106	300	Vigneto	98	"E1" Attività agricola.							
				100	Seminativo									
		19	107	1.091	Uliveto	320	"E1" Attività agricola.		305	23/06/2029	23/06/2024		Vincolo scaduto dal 23/06/2019	
				507	Pascolo Arb									
				202	Semin Arbor									
		19	108	662	Uliveto	226	"E1" Attività agricola.							
				118	Vigneto									

* Art. 10 comma 1 "...E' inoltre vietata per dieci anni, sui predetti soprassuoli, la realizzazione di edifici nonché di strutture e infrastrutture finalizzate ad insediamenti civili ed attività produttive, fatti salvi i casi in cui detta realizzazione sia stata prevista in data precedente l'incendio dagli strumenti urbanistici vigenti a tale data..."

PERIMETRAZIONE AREE PERCORSE DAL FUOCO							AREE PERCORSE DAL FUOCO VINCOLATE AI SENSI DELL'ART. 10 LEGGE 353/2000, modificato con la Legge N. 350/2003							
Identif. incendio	Data incendio	Foglio di Mappa	Particella	Superficie Catastale "mq."	Qualità catastale	Superficie percorsa dal fuoco "mq."	Previsione del P.R.G. vigente dell'area percorsa dal fuoco	Superficie oggetto di vincolo "mq."		Divieto variazione destinazione boschi e pascoli 15 anni	Divieto costruzione edifici civili e attività produttive * boschi e pascoli 10 anni	Divieto di pascolo e caccia boschi 10 anni	Divieto rimboschimento e ingegneria ambientale boschi e pascoli 5 anni	Tavola di riferim. "Catasto incendi anno 2014"
								bosco	pascolo					
7	23/06/2014	19	109	1.800	Vigneto	379	"E1" Attività agricola.							3.e
				290	Sem Arbor									
			110	400	Seminativo	107	"E1" Attività agricola.							
		19	114	700	Seminativo	576	"E1" Attività agricola.							
			115	14	Fabb Rurale	14								
		19	207	686	Uliveto	175	"E1" Attività agricola.		175	23/06/2029	23/06/2024		Vincolo scaduto dal 23/06/2019	
				714	Pascolo Arb									
		19	208	17.110	Semin Arbor	8.331	"E1" Attività agricola.							
		19	209	3.622	Uliveto	106	"E1" Attività agricola.		106	23/06/2029	23/06/2024		Vincolo scaduto dal 23/06/2019	
				638	Pascolo Arb									
		19	218	18	Seminativo	237	"E1" Attività agricola.		237	23/06/2029	23/06/2024		Vincolo scaduto dal 23/06/2019	
				2.305	Uliveto									
				77	Pascolo									
		19	220	1.960	Uliveto	1	"E1" Attività agricola.							
		19	221	710	Uliveto	621	_ "E1" Attività agricola (per la maggior parte); _ Boschi, fasce forestali e rimboschimento (per la rimanente parte).	13		23/06/2029	23/06/2024	23/06/2024	Vincolo scaduto dal 23/06/2019	
		19	222	4.830	Uliveto	4.580	_ Boschi, fasce forestali e rimboschimento (per la maggior parte); _ "E1" Attività agricola (per la rimanente parte).	4.440		23/06/2029	23/06/2024	23/06/2024	Vincolo scaduto dal 23/06/2019	
		19	223	10.220	Pascolo Arb	9.460	Boschi, fasce forestali e rimboschimento.	9.460	9.460	23/06/2029	23/06/2024	23/06/2024	Vincolo scaduto dal 23/06/2019	
		19	224	16	Fabb Rurale	16	Boschi, fasce forestali e rimboschimento.	16		23/06/2029	23/06/2024	23/06/2024	Vincolo scaduto dal 23/06/2019	

* Art. 10 comma 1 "...E' inoltre vietata per dieci anni, sui predetti soprassuoli, la realizzazione di edifici nonché di strutture e infrastrutture finalizzate ad insediamenti civili ed attività produttive, fatti salvi i casi in cui detta realizzazione sia stata prevista in data precedente l'incendio dagli strumenti urbanistici vigenti a tale data..."

PERIMETRAZIONE AREE PERCORSE DAL FUOCO							AREE PERCORSE DAL FUOCO VINCOLATE AI SENSI DELL'ART. 10 LEGGE 353/2000, modificato con la Legge N. 350/2003							
Identif. incendio	Data incendio	Foglio di Mappa	Particella	Superficie Catastale "mq."	Qualità catastale	Superficie percorsa dal fuoco "mq."	Previsione del P.R.G. vigente dell'area percorsa dal fuoco	Superficie oggetto di vincolo "mq."		Divieto variazione destinazione boschi e pascoli 15 anni	Divieto costruzione edifici civili e attività produttive ★ boschi e pascoli 10 anni	Divieto di pascolo e caccia boschi 10 anni	Divieto rimboschimento e ingegneria ambientale boschi e pascoli 5 anni	Tavola di riferim. "Catasto incendi anno 2014"
								bosco	pascolo					
7	23/06/2014	19	225	8.050	Uliveto	6.481	Boschi, fasce forestali e rimboschimento.	6.481		23/06/2029	23/06/2024	23/06/2024	Vincolo scaduto dal 23/06/2019	3.e
		19	226	21.878	Uliveto	51	Boschi, fasce forestali e rimboschimento.	51	51	23/06/2029	23/06/2024	23/06/2024	Vincolo scaduto dal 23/06/2019	
				142	Pascolo Arb									
		19	255	6.960	Uliveto	197	"E1" Attività agricola.							
		19	256	3.970	Vign Ulivet	383	"E1" Attività agricola.							
		19	257	3.940	Vigneto	3.867	"E1" Attività agricola.							
		19	258	2.100	Uliveto	2.056	"E1" Attività agricola.							
		19	259	3.560	Seminativo	3.610	_"E1" Attività agricola (per la maggior parte); _Boschi, fasce forestali e rimboschimento (per la rimanente parte).	434		23/06/2029	23/06/2024	23/06/2024	Vincolo scaduto dal 23/06/2019	
		19	260	130	Fabb Rurale	121	"E1" Attività agricola.							
		19	261	3.150	Vign Ulivet	2.639	_"E1" Attività agricola (per la maggior parte); _Boschi, fasce forestali e rimboschimento (per la rimanente parte).	145		23/06/2029	23/06/2024	23/06/2024	Vincolo scaduto dal 23/06/2019	
		19	262	1.250	Vigneto	1.247	Boschi, fasce forestali e rimboschimento.	1.247		23/06/2029	23/06/2024	23/06/2024	Vincolo scaduto dal 23/06/2019	
		19	263	8.480	Uliveto	8.600	_Boschi, fasce forestali e rimboschimento (per la maggior parte); _"E1" Attività agricola (per la rimanente parte).	8.591		23/06/2029	23/06/2024	23/06/2024	Vincolo scaduto dal 23/06/2019	
				1.509	Uliveto									
		19	264	1.411	Pascolo	2.953	Boschi, fasce forestali e rimboschimento.	2.953	1.425	23/06/2029	23/06/2024	23/06/2024	Vincolo scaduto dal 23/06/2019	
19	265	4.870	Pascolo	2.647	Boschi, fasce forestali e rimboschimento.	2.647	2.647	23/06/2029	23/06/2024	23/06/2024	Vincolo scaduto dal 23/06/2019			

* Art. 10 comma 1 "...E' inoltre vietata per dieci anni, sui predetti soprassuoli, la realizzazione di edifici nonché di strutture e infrastrutture finalizzate ad insediamenti civili ed attività produttive, fatti salvi i casi in cui detta realizzazione sia stata prevista in data precedente l'incendio dagli strumenti urbanistici vigenti a tale data..."

PERIMETRAZIONE AREE PERCORSE DAL FUOCO							AREE PERCORSE DAL FUOCO VINCOLATE AI SENSI DELL'ART. 10 LEGGE 353/2000, modificato con la Legge N. 350/2003							
Identif. incendio	Data incendio	Foglio di Mappa	Particella	Superficie Catastale "mq."	Qualità catastale	Superficie percorsa dal fuoco "mq."	Previsione del P.R.G. vigente dell'area percorsa dal fuoco	Superficie oggetto di vincolo "mq."		Divieto variazione destinazione boschi e pascoli 15 anni	Divieto costruzione edifici civili e attività produttive * boschi e pascoli 10 anni	Divieto di pascolo e caccia boschi 10 anni	Divieto rimboschimento e ingegneria ambientale boschi e pascoli 5 anni	Tavola di riferim. "Catasto incendi anno 2014"
								bosco	pascolo					
7	23/06/2014	19	266	1.020	Seminativo	1.050	_"E1" Attività agricola (per la maggior parte); _Boschi, fasce forestali e rimboschimento (per la rimanente parte).	457		23/06/2029	23/06/2024	23/06/2024	Vincolo scaduto dal 23/06/2019	3.e
		19	267	44	Fabb Rurale	44	"E1" Attività agricola.							
		19	268	4.010	Seminativo	3.967	"E1" Attività agricola.							
		19	269	4.860	Pascolo Arb	4.955	_Boschi, fasce forestali e rimboschimento (per la maggior parte); _"E1" Attività agricola (per la rimanente parte).	2.479	4.955	23/06/2029	23/06/2024	23/06/2024	Vincolo scaduto dal 23/06/2019	
		19	273	4.170	Seminativo	4.006	_"E1" Attività agricola (per la maggior parte); _Boschi, fasce forestali e rimboschimento (per la rimanente parte).	211		23/06/2029	23/06/2024	23/06/2024	Vincolo scaduto dal 23/06/2019	
		19	274	3.960	Pascolo	359	Boschi, fasce forestali e rimboschimento.	359	359	23/06/2029	23/06/2024	23/06/2024	Vincolo scaduto dal 23/06/2019	
		19	275	2.830	Pascolo	2.136	_Boschi, fasce forestali e rimboschimento (per la maggior parte); _"E1" Attività agricola (per la rimanente parte).	1.646	2.136	23/06/2029	23/06/2024	23/06/2024	Vincolo scaduto dal 23/06/2019	
		19	277	2.650	Seminativo	55	"E1" Attività agricola.							
		19	313	290	Pascolo Arb	211	"E1" Attività agricola.		211	23/06/2029	23/06/2024		Vincolo scaduto dal 23/06/2019	
		19	314	1.310	Mandorleto	387	"E1" Attività agricola.							
		19	321	8.300	Incolt Prod	3.010	"E1" Attività agricola.							
		19	324	3.080	Pascolo	2.928	Boschi, fasce forestali e rimboschimento.	2.928	2.928	23/06/2029	23/06/2024	23/06/2024	Vincolo scaduto dal 23/06/2019	
		19	339	1.260	Seminativo	1.020	"E1" Attività agricola.							
		19	340	7.500	Pascolo	7.190	Boschi, fasce forestali e rimboschimento.	7.190	7.190	23/06/2029	23/06/2024	23/06/2024	Vincolo scaduto dal 23/06/2019	

* Art. 10 comma 1 "...E' inoltre vietata per dieci anni, sui predetti soprassuoli, la realizzazione di edifici nonché di strutture e infrastrutture finalizzate ad insediamenti civili ed attività produttive, fatti salvi i casi in cui detta realizzazione sia stata prevista in data precedente l'incendio dagli strumenti urbanistici vigenti a tale data..."

PERIMETRAZIONE AREE PERCORSE DAL FUOCO							AREE PERCORSE DAL FUOCO VINCOLATE AI SENSI DELL'ART. 10 LEGGE 353/2000, modificato con la Legge N. 350/2003								
Identif. incendio	Data incendio	Foglio di Mappa	Particella	Superficie Catastale "mq."	Qualità catastale	Superficie percorsa dal fuoco "mq."	Previsione del P.R.G. vigente dell'area percorsa dal fuoco	Superficie oggetto di vincolo "mq."		Divieto variazione destinazione boschi e pascoli 15 anni	Divieto costruzione edifici civili e attività produttive ★ boschi e pascoli 10 anni	Divieto di pascolo e caccia boschi 10 anni	Divieto rimboschimento e ingegneria ambientale boschi e pascoli 5 anni	Tavola di riferim. "Catasto incendi anno 2014"	
								bosco	pascolo						
7	23/06/2014	19	344	875	Uliveto	4.039	_Boschi, fasce forestali e rimboschimento (per la maggior parte); _"E1" Attività agricola (per la rimanente parte).	2.070	3.225	23/06/2029	23/06/2024	23/06/2024	Vincolo scaduto dal 23/06/2019	3.e	
				3.245	Pascolo										
		19	345	5.210	Semin Arbor	3.235	Boschi, fasce forestali e rimboschimento.	3.235		23/06/2029	23/06/2024	23/06/2024	Vincolo scaduto dal 23/06/2019		
		19	346	1.660	Seminativo	1.663	_"E1" Attività agricola (per la maggior parte); _Boschi, fasce forestali e rimboschimento (per la rimanente parte).	725		23/06/2029	23/06/2024	23/06/2024	Vincolo scaduto dal 23/06/2019		
		19	347	7.660	Pascolo	7.662		2.004	7.662	23/06/2029	23/06/2024	23/06/2024	Vincolo scaduto dal 23/06/2019		
		19	348	1.500	Seminativo	1.523	"E1" Attività agricola.								
		19	367	430	Pascolo Arb	333	"E1" Attività agricola.		333	23/06/2029	23/06/2024		Vincolo scaduto dal 23/06/2019		
		19	368	290	Pascolo Arb	210	"E1" Attività agricola.		210	23/06/2029	23/06/2024		Vincolo scaduto dal 23/06/2019		
		19	369	1.120	Pascolo Arb	686	"E1" Attività agricola.		686	23/06/2029	23/06/2024		Vincolo scaduto dal 23/06/2019		
		19	376	200	Vigneto	137	"E1" Attività agricola.								
				100	Incolt Prod										
		19	377	400	Vigneto	207	"E1" Attività agricola.								
				300	Incolt Prod										
		19	378	300	Vigneto	84	"E1" Attività agricola.								
				30	Incolt Prod										
		19	394	995	Uliveto	2.414	Boschi, fasce forestali e rimboschimento.	2.414	1.448	23/06/2029	23/06/2024	23/06/2024	Vincolo scaduto dal 23/06/2019		
				1.465	Pascolo										
		19	395	686	Uliveto	4.683	_Boschi, fasce forestali e rimboschimento (per la maggior parte); _"E1" Attività agricola (per la rimanente parte).	2.715	3.972	23/06/2029	23/06/2024	23/06/2024	Vincolo scaduto dal 23/06/2019		
				4.014	Pascolo										
		19	396	3.860	Vigneto	3.789	"E1" Attività agricola.								
		19	397	3.970	Vigneto	3.892	"E1" Attività agricola.								

* Art. 10 comma 1 "...E' inoltre vietata per dieci anni, sui predetti soprassuoli, la realizzazione di edifici nonché di strutture e infrastrutture finalizzate ad insediamenti civili ed attività produttive, fatti salvi i casi in cui detta realizzazione sia stata prevista in data precedente l'incendio dagli strumenti urbanistici vigenti a tale data..."

PERIMETRAZIONE AREE PERCORSE DAL FUOCO							AREE PERCORSE DAL FUOCO VINCOLATE AI SENSI DELL'ART. 10 LEGGE 353/2000, modificato con la Legge N. 350/2003							
Identif. incendio	Data incendio	Foglio di Mappa	Particella	Superficie Catastale "mq."	Qualità catastale	Superficie percorsa dal fuoco "mq."	Previsione del P.R.G. vigente dell'area percorsa dal fuoco	Superficie oggetto di vincolo "mq."		Divieto variazione destinazione boschi e pascoli 15 anni	Divieto costruzione edifici civili e attività produttive * boschi e pascoli 10 anni	Divieto di pascolo e caccia boschi 10 anni	Divieto rimboschimento e ingegneria ambientale boschi e pascoli 5 anni	Tavola di riferim. "Catasto incendi anno 2014"
								bosco	pascolo					
7	23/06/2014	19	399	9.211	Uliveto	1.396	_Boschi, fasce forestali e rimboschimento (per la maggior parte); _"E1" Attività agricola (per la rimanente parte).	967	1.187	23/06/2029	23/06/2024	23/06/2024	Vincolo scaduto dal 23/06/2019	3.e
				1.739	Pascolo Arb									
		19	415	7.340	Incolt Prod	5.419	"E1" Attività agricola.							
		19	416	2.070	Uliveto	145	"E1" Attività agricola.							
		19	417	3.220	Uliveto	3.225	_Boschi, fasce forestali e rimboschimento (per la maggior parte); _"E1" Attività agricola (per la rimanente parte).	2.475		23/06/2029	23/06/2024	23/06/2024	Vincolo scaduto dal 23/06/2019	
		19	418	3.240	Uliveto	3.079	_"E1" Attività agricola (per la maggior parte); _Boschi, fasce forestali e rimboschimento (per la rimanente parte).	101		23/06/2029	23/06/2024	23/06/2024	Vincolo scaduto dal 23/06/2019	
		19	419	2.520	Seminativo	2.471	Boschi, fasce forestali e rimboschimento.	2.471						
		19	424	124	Uliveto	248	"E1" Attività agricola.		101	23/06/2029	23/06/2024		Vincolo scaduto dal 23/06/2019	
				101	Pascolo									
		19	426	2.540	Seminativo	2.591	_"E1" Attività agricola (per la maggior parte); _Boschi, fasce forestali e rimboschimento (per la rimanente parte).	902		23/06/2029	23/06/2024	23/06/2024	Vincolo scaduto dal 23/06/2019	
		19	427	5.169	Seminativo	1.087	"E1" Attività agricola.							
				1.611	Vigneto									
		19	429	2.762	Uliveto	2.981	"E1" Attività agricola.		272	23/06/2029	23/06/2024		Vincolo scaduto dal 23/06/2019	
		273	Pascolo Arb											
		26	14	7.240	Uliveto	511	"E1" Attività agricola.							
		26	18	880	Vign Ulivet	6.429	"E1" Attività agricola.							
				7.000	Seminativo									

★ Art. 10 comma 1 "...E' inoltre vietata per dieci anni, sui predetti soprassuoli, la realizzazione di edifici nonché di strutture e infrastrutture finalizzate ad insediamenti civili ed attività produttive, fatti salvi i casi in cui detta realizzazione sia stata prevista in data precedente l'incendio dagli strumenti urbanistici vigenti a tale data..."

PERIMETRAZIONE AREE PERCORSE DAL FUOCO							AREE PERCORSE DAL FUOCO VINCOLATE AI SENSI DELL'ART. 10 LEGGE 353/2000, modificato con la Legge N. 350/2003							
Identif. incendio	Data incendio	Foglio di Mappa	Particella	Superficie Catastale "mq."	Qualità catastale	Superficie percorsa dal fuoco "mq."	Previsione del P.R.G. vigente dell'area percorsa dal fuoco	Superficie oggetto di vincolo "mq."		Divieto variazione destinazione boschi e pascoli 15 anni	Divieto costruzione edifici civili e attività produttive * boschi e pascoli 10 anni	Divieto di pascolo e caccia boschi 10 anni	Divieto rimboschimento e ingegneria ambientale boschi e pascoli 5 anni	Tavola di riferim. "Catasto incendi anno 2014"
								bosco	pascolo					
7	23/06/2014	26	19	8.650	Uliveto	8.344	"E1" Attività agricola.							3.e
		26	20	2.280	Uliveto	2.237	"E1" Attività agricola.							
		26	21	6.550	Vigneto	6.492	"E1" Attività agricola.							
		26	41	11.470	Vigneto	11.439	"E1" Attività agricola.							
		26	42	90	Fabb Rurale	91	"E1" Attività agricola.							
		26	99	2.400	Vigneto	1.950	"E1" Attività agricola.							
		26	253	7.100	Incolt Prod	6.870	"E1" Attività agricola.							
		26	254	11.300	Incolt Prod	10.476	"E1" Attività agricola.							
		26	255	580	Vigneto	503	"E1" Attività agricola.							
		26	256	1.000	Incolt Prod	883	"E1" Attività agricola.							
8	24/06/2014	39	324	5.672	Orto Irrig	5.672	"D5" zone riservate ad attività commerciali e direzionali e alberghiere							3.d
			326	3.820	Seminativo	3.820								
9	28/06/2014	172/B	817	330	Incolt Prod	330	"C4" zona omogenea per insediamenti stagionali.							3.a
10	05/07/2014	26	19	8.650	Uliveto	8.650	"E1" Attività agricola.							3.e
			20	2.280	Uliveto	2.280	"E1" Attività agricola.							
11	03/08/2014	71	880	940	Pascolo	940	"D3" zone per insediamenti commerciali e direzionali e alberghieri esistenti e di completamento		940	03/08/2029	03/08/2024		Vincolo scaduto dal 03/08/2019	3.d
		71	881	15.970	Semin Arbor	15.970	_"D3" zone per insediamenti commerciali e direzionali e alberghieri esistenti e di completamento (per la maggior parte); _ P.I.P. (per la restante piccola parte).							

* Art. 10 comma 1 "...E' inoltre vietata per dieci anni, sui predetti soprassuoli, la realizzazione di edifici nonché di strutture e infrastrutture finalizzate ad insediamenti civili ed attività produttive, fatti salvi i casi in cui detta realizzazione sia stata prevista in data precedente l'incendio dagli strumenti urbanistici vigenti a tale data..."

PERIMETRAZIONE AREE PERCORSE DAL FUOCO							AREE PERCORSE DAL FUOCO VINCOLATE AI SENSI DELL'ART. 10 LEGGE 353/2000, modificato con la Legge N. 350/2003							
Identif. incendio	Data incendio	Foglio di Mappa	Particella	Superficie Catastale "mq."	Qualità catastale	Superficie percorsa dal fuoco "mq."	Previsione del P.R.G. vigente dell'area percorsa dal fuoco	Superficie oggetto di vincolo "mq."		Divieto variazione destinazione boschi e pascoli 15 anni	Divieto costruzione edifici civili e attività produttive * boschi e pascoli 10 anni	Divieto di pascolo e caccia boschi 10 anni	Divieto rimboschimento e ingegneria ambientale boschi e pascoli 5 anni	Tavola di riferim. "Catasto incendi anno 2014"
								bosco	pascolo					
12	07/08/2014	178	21	33.850	Ferrovia Sp	1	– Area di riserva "A" Foce del fiume Belice e dune limitrofe							3.c
		178	53	4.040	Seminativo	1.490	– Area di riserva "A" Foce del fiume Belice e dune limitrofe							
		178	55	1.410	Incolt Prod	380								
		178	56	1.530	Incolt Prod	470								
		178	57	1.390	Incolt Prod	558								
		178	59	2.280	Pascolo	602	– Area di riserva "A" Foce del fiume Belice e dune limitrofe		602	07/08/2029	07/08/2024		Vincolo scaduto dal 07/08/2019	
			161	1.890	Pascolo	1.590			1.590	07/08/2029	07/08/2024		Vincolo scaduto dal 07/08/2019	
		178	192	54.200	Incolt Prod	36	– Area di riserva "A" Foce del fiume Belice e dune limitrofe							
13	25/08/2014	169	183	7.470	Vigneto	7.470	_ "E1" Attività agricola (per la maggior parte);							3.a
		169	184	2.200	Incolt Prod	2.200	_ Viabilità carrabile, strada primaria Cat. "C" (per la rimanente parte).							
		169	185	4.200	Incolt Prod	4.200	"E1" Attività agricola.							
		169	186	2.100	Incolt Prod	2.100	"E1" Attività agricola.							
		169	187	3.380	Incolt Prod	3.380	"E1" Attività agricola.							
		169	188	3.670	Incolt Prod	3.670	_ "E1" Attività agricola (per la maggior parte);							
		169	189	3.190	Incolt Prod	3.190	_ Interesse generale "F", complessi ricettivi all'aria aperta (per la rimanente parte).							
		169	190	3.200	Incolt Prod	3.200	_ "E1" Attività agricola (per la maggior parte); _ Interesse generale "F", complessi ricettivi all'aria aperta (per la rimanente parte).							

* Art. 10 comma 1 “...E’ inoltre vietata per dieci anni, sui predetti soprassuoli, la realizzazione di edifici nonché di strutture e infrastrutture finalizzate ad insediamenti civili ed attività produttive, fatti salvi i casi in cui detta realizzazione sia stata prevista in data precedente l’incendio dagli strumenti urbanistici vigenti a tale data...”

PERIMETRAZIONE AREE PERCORSE DAL FUOCO							AREE PERCORSE DAL FUOCO VINCOLATE AI SENSI DELL'ART. 10 LEGGE 353/2000, modificato con la Legge N. 350/2003							
Identif. incendio	Data incendio	Foglio di Mappa	Particella	Superficie Catastale "mq."	Qualità catastale	Superficie percorsa dal fuoco "mq."	Previsione del P.R.G. vigente dell'area percorsa dal fuoco	Superficie oggetto di vincolo "mq."		Divieto variazione destinazione boschi e pascoli 15 anni	Divieto costruzione edifici civili e attività produttive * boschi e pascoli 10 anni	Divieto di pascolo e caccia boschi 10 anni	Divieto rimboschimento e ingegneria ambientale boschi e pascoli 5 anni	Tavola di riferim. "Catasto incendi anno 2014"
								bosco	pascolo					
13	25/08/2014	169	191	3.370	Incolt Prod	3.370	_ "E1" Attività agricola (per la maggior parte); _ Interesse generale "F", complessi ricettivi all'aria aperta (per la rimanente parte).							3.a
		169	192	7.490	Incolt Prod	7.490	_ "E1" Attività agricola (per la maggior parte); _ Interesse generale "F", complessi ricettivi all'aria aperta (in parte); _ Area per standard, verde attrezzato per lo sport (per la rimanente piccola parte).							
		169	193	11.290	Incolt Prod	11.290	_ Interesse generale "F", complessi ricettivi all'aria aperta (per la maggior parte);							
		169	194	3.730	Incolt Prod	3.730	_ E1 Attività agricola (in parte); _ Area per standard, verde attrezzato per lo sport (per la rimanente parte).							
		169	195	5.330	Incolt Prod	5.330								
		169	196	1.870	Incolt Prod	1.870	_ Interesse generale "F", complessi ricettivi all'aria aperta (in parte); _ Area per standard, verde attrezzato per lo sport (in parte);							
		169	197	2.600	Incolt Prod	2.600	_ "E1" Attività agricola (per la rimanente parte).							
		169	198	840	Incolt Prod	621	"E1" Attività agricola.							
		169	199	1.250	Incolt Ster	1.191	_ Area per standard, verde attrezzato per lo sport (in parte); _ "E1" Attività agricola (per la rimanente parte).							

* Art. 10 comma 1 "...E' inoltre vietata per dieci anni, sui predetti soprassuoli, la realizzazione di edifici nonché di strutture e infrastrutture finalizzate ad insediamenti civili ed attività produttive, fatti salvi i casi in cui detta realizzazione sia stata prevista in data precedente l'incendio dagli strumenti urbanistici vigenti a tale data..."

PERIMETRAZIONE AREE PERCORSE DAL FUOCO							AREE PERCORSE DAL FUOCO VINCOLATE AI SENSI DELL'ART. 10 LEGGE 353/2000, modificato con la Legge N. 350/2003							
Identif. incendio	Data incendio	Foglio di Mappa	Particella	Superficie Catastale "mq."	Qualità catastale	Superficie percorsa dal fuoco "mq."	Previsione del P.R.G. vigente dell'area percorsa dal fuoco	Superficie oggetto di vincolo "mq."		Divieto variazione destinazione boschi e pascoli 15 anni	Divieto costruzione edifici civili e attività produttive * boschi e pascoli 10 anni	Divieto di pascolo e caccia boschi 10 anni	Divieto rimboschimento e ingegneria ambientale boschi e pascoli 5 anni	Tavola di riferim. "Catasto incendi anno 2014"
								bosco	pascolo					
13	25/08/2014	169	200	2.380	Incolt Prod	2.380	"E1" Attività agricola.							3.a
		169	201	1.890	Incolt Ster	1.890	_Area per standard, verde attrezzato per lo sport (per la maggior parte); _ "E1" Attività agricola (per la rimanente parte).							
		169	202	2.170	Incolt Ster	483	Area per standard, verde attrezzato per lo sport.							
		169	203	6.720	Incolt Ster	3.282	_Area per standard, verde attrezzato per lo sport (in parte); _ Interesse generale "F", complessi ricettivi all'aria aperta (per la rimanente parte).							
		169	204	4.860	Incolt Prod	46	Interesse generale "F", complessi ricettivi all'aria aperta.							
		169	207	5.450	Vigneto	5.282	Interesse generale "F", complessi ricettivi all'aria aperta.							
		169	208	5.090	Incolt Prod	3.195	Interesse generale "F", complessi ricettivi all'aria aperta.							
		169	209	6.130	Incolt Prod	5.908	_ Interesse generale "F", complessi ricettivi all'aria aperta (per la maggior parte); _ "E1" Attività agricola (in parte); _ Viabilità carrabile, strada primaria Cat. "C" (per la rimanente parte).							
		169	210	6.430	Incolt Prod	229	Viabilità carrabile, strada primaria.							
		169	211	3.920	Incolt Prod	967	_ Interesse generale "F", complessi ricettivi all'aria aperta (per la maggior parte); _ Viabilità carrabile, strada primaria Cat. "C" (per la rimanente piccola parte).							
		169	246	9.080	Incolt Prod	9.080	_ "E1" Attività agricola (per la maggior parte); _ Viabilità carrabile, strada primaria Cat. "C" (per la rimanente parte).							
		169	252	1.230	Incolt Prod	1.230	"E1" Attività agricola.							
		169	257	3.670	Incolt Prod	77	"E1" Attività agricola.							

* Art. 10 comma 1 "...E' inoltre vietata per dieci anni, sui predetti soprassuoli, la realizzazione di edifici nonché di strutture e infrastrutture finalizzate ad insediamenti civili ed attività produttive, fatti salvi i casi in cui detta realizzazione sia stata prevista in data precedente l'incendio dagli strumenti urbanistici vigenti a tale data..."

PERIMETRAZIONE AREE PERCORSE DAL FUOCO							AREE PERCORSE DAL FUOCO VINCOLATE AI SENSI DELL'ART. 10 LEGGE 353/2000, modificato con la Legge N. 350/2003							
Identif. incendio	Data incendio	Foglio di Mappa	Particella	Superficie Catastale "mq."	Qualità catastale	Superficie percorsa dal fuoco "mq."	Previsione del P.R.G. vigente dell'area percorsa dal fuoco	Superficie oggetto di vincolo "mq."		Divieto variazione destinazione boschi e pascoli 15 anni	Divieto costruzione edifici civili e attività produttive * boschi e pascoli 10 anni	Divieto di pascolo e caccia boschi 10 anni	Divieto rimboschimento e ingegneria ambientale boschi e pascoli 5 anni	Tavola di riferim. "Catasto incendi anno 2014"
								bosco	pascolo					
13	25/08/2014	169	265	2.020	Incolt Prod	1.957	_ "E1" Attività agricola (in parte); _ Interesse generale "F", complessi ricettivi all'aria aperta (per la rimanente parte).							3.a
		169	267	2.870	Incolt Prod	2.870	_ Interesse generale "F", complessi ricettivi all'aria aperta (in parte); _ Area per standard, verde attrezzato per lo sport (in parte); _ "E1" Attività agricola (per la rimanente parte).							
		169	268	5.200	Incolt Ster	1.808	_ Area per standard, verde attrezzato per lo sport (per la maggior parte); _ Interesse generale "F", complessi ricettivi all'aria aperta (per la rimanente piccolissima parte).							
		169	269	1.397	Pascolo	1.482	Interesse generale "F", complessi ricettivi all'aria aperta.		249	25/08/2029	25/08/2024		Vincolo scaduto dal 25/08/2019	
				1.873	Uliveto									
		169	271	3.170	Incolt Prod	3.170	_ Interesse generale "F", complessi ricettivi all'aria aperta (in parte); _ Area per standard, verde attrezzato per lo sport (in parte); _ "E1" Attività agricola (per la rimanente parte).							
		169	272	3.070	Incolt Prod	2.900	Interesse generale "F", complessi ricettivi all'area aperta.							
		169	273	1.860	Incolt Prod	1.860	_ "E1" Attività agricola (per la maggior parte); _ Viabilità carrabile, strada primaria Cat. "C" (per la rimanente piccola parte).							
		169	274	690	Incolt Prod	662								
		169	275	2.070	Incolt Prod	2.070	"E1" Attività agricola.							
		169	276	800	Incolt Prod	800	"E1" Attività agricola.							
		169	277	2.160	Incolt Prod	2.160	"E1" Attività agricola.							
		169	278	2.170	Incolt Prod	2.170	"E1" Attività agricola.							
		169	282	3.740	Incolt Ster	755	Area per standard, verde attrezzato per lo sport.							
		169	283	2.490	Incolt Ster	360								
		169	290	4.010	Incolt Prod	14	Viabilità carrabile, strada primaria							

* Art. 10 comma 1 "...E' inoltre vietata per dieci anni, sui predetti soprassuoli, la realizzazione di edifici nonché di strutture e infrastrutture finalizzate ad insediamenti civili ed attività produttive, fatti salvi i casi in cui detta realizzazione sia stata prevista in data precedente l'incendio dagli strumenti urbanistici vigenti a tale data..."

PERIMETRAZIONE AREE PERCORSE DAL FUOCO							AREE PERCORSE DAL FUOCO VINCOLATE AI SENSI DELL'ART. 10 LEGGE 353/2000, modificato con la Legge N. 350/2003							
Identif. incendio	Data incendio	Foglio di Mappa	Particella	Superficie Catastale "mq."	Qualità catastale	Superficie percorsa dal fuoco "mq."	Previsione del P.R.G. vigente dell'area percorsa dal fuoco	Superficie oggetto di vincolo "mq."		Divieto variazione destinazione boschi e pascoli 15 anni	Divieto costruzione edifici civili e attività produttive * boschi e pascoli 10 anni	Divieto di pascolo e caccia boschi 10 anni	Divieto rimboschimento e ingegneria ambientale boschi e pascoli 5 anni	Tavola di riferim. "Catasto incendi anno 2014"
								bosco	pascolo					
13	25/08/2014	169	295	2.060	Incolt Prod	2.060	"E1" Attività agricola.							3.a
		169	296	2.000	Uliveto	2.000	"E1" Attività agricola.							
		169	297	2.030	Incolt Prod	2.030	"E1" Attività agricola.							
		169	298	1.970	Incolt Prod	1.970	"E1" Attività agricola.							
		169	299	1.800	Incolt Prod	1.800	"E1" Attività agricola.							
		169	328	2.170	Incolt Prod	2.162	"E1" Attività agricola.							
		169	329	2.010	Incolt Prod	35	Interesse generale "F", complessi ricettivi all'area aperta.							
		169	349	1.460	Incolt Prod	1.460	"E1" Attività agricola.							
		169	350	1.700	Incolt Prod	1.700	"E1" Attività agricola.							
		169	351	1.950	Incolt Prod	1.950	_ "E1" Attività agricola (per la maggior parte); _ Area per standard, verde attrezzato per lo sport (per la rimanente piccola parte).							
		169	352	810	Incolt Ster	810	_ Area per standard, verde attrezzato per lo sport (per la maggior in parte); _ "E1" Attività agricola (per la rimanente piccola parte).							
		169	353	720	Incolt Ster	720	_ Area per standard, verde attrezzato per lo sport (per la maggior in parte); _ "E1" Attività agricola (per la rimanente piccola parte).							
		169	354	600	Incolt Ster	600	Area per standard, verde attrezzato per lo sport.							
		169	361	1.310	Vigneto	19	"E1" Attività agricola.							
		169	438	Catasto Fabbricati Categoria C/6		234	_ "E1" Attività agricola (per la maggior parte); _ Viabilità carrabile, strada primaria Cat. "C" (per la rimanente piccola parte).							

* Art. 10 comma 1 "...E' inoltre vietata per dieci anni, sui predetti soprassuoli, la realizzazione di edifici nonché di strutture e infrastrutture finalizzate ad insediamenti civili ed attività produttive, fatti salvi i casi in cui detta realizzazione sia stata prevista in data precedente l'incendio dagli strumenti urbanistici vigenti a tale data..."

PERIMETRAZIONE AREE PERCORSE DAL FUOCO							AREE PERCORSE DAL FUOCO VINCOLATE AI SENSI DELL'ART. 10 LEGGE 353/2000, modificato con la Legge N. 350/2003							
Identif. incendio	Data incendio	Foglio di Mappa	Particella	Superficie Catastale "mq."	Qualità catastale	Superficie percorsa dal fuoco "mq."	Previsione del P.R.G. vigente dell'area percorsa dal fuoco	Superficie oggetto di vincolo "mq."		Divieto variazione destinazione boschi e pascoli 15 anni	Divieto costruzione edifici civili e attività produttive * boschi e pascoli 10 anni	Divieto di pascolo e caccia boschi 10 anni	Divieto rimboschimento e ingegneria ambientale boschi e pascoli 5 anni	Tavola di riferim. "Catasto incendi anno 2014"
								bosco	pascolo					
13	25/08/2014	170	105	1.940	Incolt Ster	1.928	"E1" Attività agricola.							3.a
		170	106	5.600	Incolt Prod	5.583	_Area per standard, verde attrezzato per lo sport (per la maggior in parte); _"E1" Attività agricola (per la rimanente parte).							
		170	109	2.530	Incolt Ster	108	Area per standard, verde attrezzato per lo sport.							
		170	110	1.800	Vigneto	1.391	"E1" Attività agricola.							
		170	111	7.240	Incolt Prod	6.962	_"E1" Attività agricola (per la maggior parte); _Area per standard, verde attrezzato per lo sport (per la rimanente parte).							
		170	112	9.990	Incolt Prod	3.093	_"E1" Attività agricola (per la maggior parte); _Area per standard, verde attrezzato per lo sport (per la rimanente parte).							
		170	113	3.020	Incolt Ster	120	Area per standard, verde attrezzato per lo sport.							
		170	116	2.070	Incolt Ster	179	Area per standard, verde attrezzato per lo sport.							
		170	117	1.550	Incolt Ster	529	Area per standard, verde attrezzato per lo sport.							
		170	224	2.610	Incolt Ster	97	Area per standard, verde attrezzato per lo sport.							
		170	267	1.940	Incolt Ster	1.930	"E1" Attività agricola.							
		170	268	2.010	Incolt Ster	846	"E1" Attività agricola.							
		170	269	2.120	Incolt Ster	1.246	"E1" Attività agricola.							
		170	1148	7.850	Incolt Prod	585	Area per standard, verde attrezzato per lo sport.							
		170	1160	2.960	Incolt Prod	812	Area per standard, verde attrezzato per lo sport.							
		170	1162	3.450	Incolt Prod	1.476	Area per standard, verde attrezzato per lo sport.							
		170	1164	3.510	Incolt Prod	2.569	Area per standard, verde attrezzato per lo sport.							

* Art. 10 comma 1 "...E' inoltre vietata per dieci anni, sui predetti soprassuoli, la realizzazione di edifici nonché di strutture e infrastrutture finalizzate ad insediamenti civili ed attività produttive, fatti salvi i casi in cui detta realizzazione sia stata prevista in data precedente l'incendio dagli strumenti urbanistici vigenti a tale data..."

PERIMETRAZIONE AREE PERCORSE DAL FUOCO							AREE PERCORSE DAL FUOCO VINCOLATE AI SENSI DELL'ART. 10 LEGGE 353/2000, modificato con la Legge N. 350/2003							
Identif. incendio	Data incendio	Foglio di Mappa	Particella	Superficie Catastale "mq."	Qualità catastale	Superficie percorsa dal fuoco "mq."	Previsione del P.R.G. vigente dell'area percorsa dal fuoco	Superficie oggetto di vincolo "mq."		Divieto variazione destinazione boschi e pascoli 15 anni	Divieto costruzione edifici civili e attività produttive * boschi e pascoli 10 anni	Divieto di pascolo e caccia boschi 10 anni	Divieto rimboschimento e ingegneria ambientale boschi e pascoli 5 anni	Tavola di riferim. "Catasto incendi anno 2014"
								bosco	pascolo					
13	25/08/2014	170	1166	5.430	Incolt Prod	3.730	Area per standard, verde attrezzato per lo sport.							3.a
		170	1168	8.540	Incolt Prod	4.272	Area per standard, verde attrezzato per lo sport.							
		170	1170	3.725	Vigneto	130	Area per standard, verde attrezzato per lo sport.							
		179	2181	3.725	Incolt Prod	2.375	_Viabilità carrabile, strada primaria Cat. "C" (per la maggior parte); _Interesse generale "F", complessi ricettivi all'aria aperta (per la rimanente parte).							
		179	2182	3.100	Incolt Prod	202	Viabilità carrabile, strada primaria Cat. "C".							
14	30/08/2014	177	1370 ex 79	Catasto Fabbricati Categoria D/2		33	Interesse generale "F", Centro congressi.							3.c
	30/08/2014	178	1	66.650	Canneto	25.331	_Interesse generale "F", Centro congressi (per la maggior parte); _"C2" zona di espansione (in parte); _Interesse generale "F", Complessi ricettivi all'aria aperta (in parte); _Viabilità principale (per la rimanente parte).							
	30/08/2014	178	62	40	Fabb Rurale	3	Interesse generale "F", Centro congressi.							
	30/08/2014	178	194	82.150	Incolt Prod	82.150	– Area di riserva "A" Foce del fiume Belice e dune limitrofe							
		178	195	23.500	Incolt Prod	23.500	– Area di riserva "A" Foce del fiume Belice e dune limitrofe							
15	18/09/2014	1	2	15.717	Vigneto	8.544	_Boschi, fasce forestali e rimboschimento (per la maggior parte); _"E1" Attività agricola (per la rimanente parte).	7.775		18/09/2029	18/09/2024	18/09/2024	Vincolo scaduto dal 18/09/2019	3.e
				44.933	Seminativo		_ "E1" Attività agricola (per la rimanente parte).						Vincolo scaduto dal 18/09/2019	
		1	3	6.530	Seminativo	6.838	Boschi, fasce forestali e rimboschimento.	6.838		18/09/2029	18/09/2024	18/09/2024	Vincolo scaduto dal 18/09/2019	
		1	5	124.900	Seminativo	48.104	_ "E1" Attività agricola (per la maggior parte); _Boschi, fasce forestali e rimboschimento (per la rimanente parte).	6.640		18/09/2029	18/09/2024	18/09/2024	Vincolo scaduto dal 18/09/2019	

* Art. 10 comma 1 "...E' inoltre vietata per dieci anni, sui predetti soprassuoli, la realizzazione di edifici nonché di strutture e infrastrutture finalizzate ad insediamenti civili ed attività produttive, fatti salvi i casi in cui detta realizzazione sia stata prevista in data precedente l'incendio dagli strumenti urbanistici vigenti a tale data..."

PERIMETRAZIONE AREE PERCORSE DAL FUOCO							AREE PERCORSE DAL FUOCO VINCOLATE AI SENSI DELL'ART. 10 LEGGE 353/2000, modificato con la Legge N. 350/2003							
Identif. incendio	Data incendio	Foglio di Mappa	Particella	Superficie Catastale "mq."	Qualità catastale	Superficie percorsa dal fuoco "mq."	Previsione del P.R.G. vigente dell'area percorsa dal fuoco	Superficie oggetto di vincolo "mq."		Divieto variazione destinazione boschi e pascoli 15 anni	Divieto costruzione edifici civili e attività produttive * boschi e pascoli 10 anni	Divieto di pascolo e caccia boschi 10 anni	Divieto rimboschimento e ingegneria ambientale boschi e pascoli 5 anni	Tavola di riferim. "Catasto incendi anno 2014"
								bosco	pascolo					
15	18/09/2014	1	6	29.520	Seminativo	2.277	_Boschi, fasce forestali e rimboschimento (per la maggior parte); _ "E1" Attività agricola (per la rimanente parte).	1.931		18/09/2029	18/09/2024	18/09/2024	Vincolo scaduto dal 18/09/2019	3.e
				7.800	Vigneto									
		1	35	117.300	Seminativo	35	"E1" Attività agricola.							
		1	45	151.480	Seminativo	16.841	_Boschi, fasce forestali e rimboschimento (per la maggior parte); _ "E1" Attività agricola (per la rimanente parte).	15.968		18/09/2029	18/09/2024	18/09/2024	Vincolo scaduto dal 18/09/2019	
		1	55	5.200	Seminativo	5.302	_Boschi, fasce forestali e rimboschimento (per la maggior parte); _ "E1" Attività agricola (per la rimanente piccola parte).	5.219		18/09/2029	18/09/2024	18/09/2024	Vincolo scaduto dal 18/09/2019	
		1	56	2.480	Seminativo	2.141	_Boschi, fasce forestali e rimboschimento (per la maggior parte); _ "E1" Attività agricola (per la rimanente piccola parte).	2.117		18/09/2029	18/09/2024	18/09/2024	Vincolo scaduto dal 18/09/2019	
		1	57	160	Seminativo	168	Boschi, fasce forestali e rimboschimento.	168		18/09/2029	18/09/2024	18/09/2024	Vincolo scaduto dal 18/09/2019	
16	23/09/2014	1	58	1.780	Seminativo	2.000	_Boschi, fasce forestali e rimboschimento (per la maggior parte); _ "E1" Attività agricola (per la rimanente parte).	1.573		18/09/2029	18/09/2024	18/09/2024	Vincolo scaduto dal 18/09/2019	
		169	62	2.390	Incolt Prod	148	"E1" Attività agricola.							3.a
		169	270	1.720	Incolt Prod	119	"E1" Attività agricola.							
		170	77	2.500	Incolt Ster	6	"E1" Attività agricola.							
		170	83	4.030	Incolt Prod	876	"E1" Attività agricola.							
		170	84	1.320	Incolt Ster	1.221	"E1" Attività agricola.							
		170	85	1.600	Incolt Ster	1.594	"E1" Attività agricola.							
		170	86	1.400	Vigneto	165	"E1" Attività agricola.							
		170	87	910	Incolt Prod	890	"E1" Attività agricola.							
		170	88	660	Incolt Ster	652	"E1" Attività agricola.							

* Art. 10 comma 1 "...E' inoltre vietata per dieci anni, sui predetti soprassuoli, la realizzazione di edifici nonché di strutture e infrastrutture finalizzate ad insediamenti civili ed attività produttive, fatti salvi i casi in cui detta realizzazione sia stata prevista in data precedente l'incendio dagli strumenti urbanistici vigenti a tale data..."

PERIMETRAZIONE AREE PERCORSE DAL FUOCO							AREE PERCORSE DAL FUOCO VINCOLATE AI SENSI DELL'ART. 10 LEGGE 353/2000, modificato con la Legge N. 350/2003							
Identif. incendio	Data incendio	Foglio di Mappa	Particella	Superficie Catastale "mq."	Qualità catastale	Superficie percorsa dal fuoco "mq."	Previsione del P.R.G. vigente dell'area percorsa dal fuoco	Superficie oggetto di vincolo "mq."		Divieto variazione destinazione boschi e pascoli 15 anni	Divieto costruzione edifici civili e attività produttive * boschi e pascoli 10 anni	Divieto di pascolo e caccia boschi 10 anni	Divieto rimboschimento e ingegneria ambientale boschi e pascoli 5 anni	Tavola di riferim. "Catasto incendi anno 2014"
								bosco	pascolo					
16	23/09/2014	170	89	2.950	Incolt Ster	2.919	"E1" Attività agricola.							3.a
		170	90	3.890	Incolt Prod	3.652	"E1" Attività agricola.							
		170	91	3.630	Incolt Prod	3.080	"E1" Attività agricola.							
		170	92	3.180	Incolt Ster	3.204	"E1" Attività agricola.							
		170	93	2.200	Incolt Ster	2.173	"E1" Attività agricola.							
		170	94	4.670	Incolt Prod	2.966	"E1" Attività agricola.							
		170	96	2.920	Incolt Prod	1.442	"E1" Attività agricola.							
		170	97	2.410	Incolt Ster	2.437	"E1" Attività agricola.							
		170	98	3.340	Incolt Prod	1.790	"E1" Attività agricola.							
		170	99	1.760	Incolt Ster	1.795	"E1" Attività agricola.							
		170	100	7.700	Incolt Prod	3.539	"E1" Attività agricola.							
		170	101	1.930	Incolt Ster	1.903	"E1" Attività agricola.							
		170	102	1.870	Incolt Prod	808	"E1" Attività agricola.							
		170	103	440	Incolt Ster	470	"E1" Attività agricola.							
		170	104	1.800	Incolt Prod	778	"E1" Attività agricola.							
		170	110	1.800	Vigneto	72	"E1" Attività agricola.							
		170	112	9.990	Incolt Prod	601	"E1" Attività agricola.							
		170	122	11.050	Incolt Prod	7.231	_ "E1" Attività agricola (per la maggior parte); _ Area per standard, verde attrezzato per lo sport (per la rimanente parte).							
		170	124	9.400	Incolt Prod	8.565	_ "E1" Attività agricola (per la maggior parte); _ Area per standard, verde attrezzato per lo sport (per la rimanente parte).							
		170	125	1.080	Incolt Ster	955	_ Area per standard, verde attrezzato per lo sport (per la maggior parte); _ "E1" Attività agricola (per la rimanente parte).							

* Art. 10 comma 1 "...E' inoltre vietata per dieci anni, sui predetti soprassuoli, la realizzazione di edifici nonché di strutture e infrastrutture finalizzate ad insediamenti civili ed attività produttive, fatti salvi i casi in cui detta realizzazione sia stata prevista in data precedente l'incendio dagli strumenti urbanistici vigenti a tale data..."

PERIMETRAZIONE AREE PERCORSE DAL FUOCO							AREE PERCORSE DAL FUOCO VINCOLATE AI SENSI DELL'ART. 10 LEGGE 353/2000, modificato con la Legge N. 350/2003							
Identif. incendio	Data incendio	Foglio di Mappa	Particella	Superficie Catastale "mq."	Qualità catastale	Superficie percorsa dal fuoco "mq."	Previsione del P.R.G. vigente dell'area percorsa dal fuoco	Superficie oggetto di vincolo "mq."		Divieto variazione destinazione boschi e pascoli 15 anni	Divieto costruzione edifici civili e attività produttive * boschi e pascoli 10 anni	Divieto di pascolo e caccia boschi 10 anni	Divieto rimboschimento e ingegneria ambientale boschi e pascoli 5 anni	Tavola di riferim. "Catasto incendi anno 2014"
								bosco	pascolo					
16	23/09/2014	170	128	5.040	Incolt Ster	777	_ "E1" Attività agricola (per la maggior parte); _ Area per standard, verde attrezzato per lo sport (per la rimanente parte).							3.a
		170	129	4.150	Incolt Prod	1.146	"E1" Attività agricola.							
		170	269	2.120	Incolt Ster	361	"E1" Attività agricola.							
		170	284	3.120	Incolt Prod	1.641	"E1" Attività agricola.							
		170	285	870	Incolt Ster	881	"E1" Attività agricola.							
		170	308	1.500	Incolt Prod	1.431	"E1" Attività agricola.							
		170	309	1.390	Incolt Prod	745	"E1" Attività agricola.							
		170	310	990	Incolt Prod	483	"E1" Attività agricola.							
		170	311	1.670	Incolt Prod	507	"E1" Attività agricola.							
		170	312	1.140	Incolt Ster	1.136	"E1" Attività agricola.							
		170	313	880	Incolt Ster	870	"E1" Attività agricola.							
		170	314	1.070	Incolt Ster	1.083	"E1" Attività agricola.							
		170	315	1.230	Incolt Ster	1.268	"E1" Attività agricola.							
		170	567	550	Incolt Prod	53	"E1" Attività agricola.							
17	15/10/2014	45	120	14.468	Incolt Prod	1.133	Boschi, fasce forestali e rimboschimento.	1.133	363	15/10/2029	15/10/2024	15/10/2024	Vincolo scaduto dal 15/10/2019	3.b
				12.357	Pascolo									

* Art. 10 comma 1 "...E' inoltre vietata per dieci anni, sui predetti soprassuoli, la realizzazione di edifici nonché di strutture e infrastrutture finalizzate ad insediamenti civili ed attività produttive, fatti salvi i casi in cui detta realizzazione sia stata prevista in data precedente l'incendio dagli strumenti urbanistici vigenti a tale data..."

Revisione catasto dei soprassuoli percorsi dal fuoco
anno 2015, approvato con Delibera di G.M. n. 374 del 24.10.2016.

6	08/09/2015		110	12.130	seminativo	1.422	Boschi, fasce forestali e rimboschimento	1.422		08/09/2030	08/09/2020	08/09/2025	08/09/2020	Tav. 3.5
		30	2	7.370	seminativo	4.640	Z.T.O. "E1" (per la maggior parte) Boschi, fasce forestali e rimboschimento (per la rimante parte)	2.408		08/09/2030	08/09/2025	08/09/2025	08/09/2020	
			121	1.660	seminativo	460	Z.T.O. "E1"							
			122	122.430	seminativo	2.120	Boschi, fasce forestali e rimboschimento	2.120		08/09/2030	08/09/2020	08/09/2025	08/09/2020	
			124	11.440	seminativo	4.982	Boschi, fasce forestali e rimboschimento	4.982		08/09/2030	08/09/2020	08/09/2025	08/09/2020	
			225	5.330	seminativo	5.184	Z.T.O. "E1"							
			226	4.800	seminativo	1.220	Z.T.O. "E1"							
			227	7.030	seminativo	5.628	Z.T.O. "E1"							
			228	6.750	seminativo	251	Z.T.O. "E1"							
			244	11.950	seminativo	607	Z.T.O. "E1"							
			259	19.380	seminativo	6.236	Z.T.O. "E1"							
7	12/09/2015	24	27	6.390	seminativo	2.089	Boschi, fasce forestali e rimboschimento			12/09/2030	12/09/2025	12/09/2025	12/09/2020	Tav. 3.6
			28	22.050	seminativo	681	Z.T.O. "E1"							
		31	42	640	seminativo	197	Boschi, fasce forestali e rimboschimento			12/09/2030	12/09/2025	12/09/2025	12/09/2020	
			43	1.260	seminativo	932	Boschi, fasce forestali e rimboschimento			12/09/2030	12/09/2025	12/09/2025	12/09/2020	
		32	33	880	seminativo	264	Z.T.O. "E1"							

* Art. 10 comma 1 " ... È inoltre vietata per dieci anni, sui predetti soprassuoli, la realizzazione di edifici nonché di strutture e infrastrutture finalizzate ad insediamenti civili ed attività produttive, fatti salvi i casi in cui detta realizzazione sia stata prevista in data precedente l'incendio dagli strumenti urbanistici vigenti a tale data ..."

PERIMETRAZIONE AREE PERCORSE DAL FUOCO							AREE PERCORSE DAL FUOCO VINCOLATE AI SENSI DELL'ART. 10 LEGGE 323/2000, modificato con Legge N. 350/2003							
Identif. incendio	Data incendio	Foglio di Mappa	Particella	Superficie Catastale "mq."	Qualità catastale	Superficie percorsa dal fuoco "mq"	Previsione del P.R.G. vigente dell'area percorsa dal fuoco e aree boschive individuate dal S.I.F. (D.Lgs 227/01 e L.R. 16/96)	Superficie oggetto di vincolo "mq."		Divieto variazione destinazione boschi e pascoli 15 anni	Divieto costruzione edifici civili e attività produttive *boschi e pascoli 10 anni	Divieto di pascolo e caccia boschi 10 anni	Divieto rimboschimento e ingegneria ambientale boschi e pascoli 5 anni	Tavola di riferimento "Catasto incendi anno 2016"
								bosco	pascolo					
1	29/05/2016	11	7	14.800	uliveto	350	Z.T.O. "E1"							Tav. 3.1
				135.640	pascolo		Z.T.O. "E1"		350	29/05/2031	29/05/2026		29/05/2021	
			10	5.600	seminativo	427	Boschi, fasce forestali e rimboschimento	427		29/05/2031	29/05/2026	29/05/2026	25/05/2021	
				8	71.020	seminativo	2.612	Boschi, fasce forestali e rimboschimento	1864		29/05/2031	29/05/2026	29/05/2026	
									Z.T.O. "E1"					
		18	3	68.740	seminativo	1.363	Boschi, fasce forestali e rimboschimento	1363		29/05/2031	29/05/2026	29/05/2026	25/05/2021	
2	09/06/2016	168	1403	11.129	ferrovia sp	700	Area Riserva Naturale Foce del Fiume Belice							Tav. 3.2
							Boschi, fasce forestali e rimboschimento	452		09/06/2031	09/06/2026	09/06/2026	09/06/2021	
		168	1074	54.340	incolt prod	18.297	Area Riserva Naturale Foce del Fiume Belice							
		32	44	37.610	pascolo	230	Z.T.O. "E1"		230	14/06/2031	14/06/2026		14/06/2021	
			45	37.630	seminativo	30.186	Z.T.O. "E1"							
			39	4.300	seminativo	4.300	Z.T.O. "E1"							
			37	9.460	seminativo	6.470	Z.T.O. "E1"							
			38	26.270	seminativo	26.270	Z.T.O. "E1"							
			47	18.860	seminativo	1.945	Z.T.O. "E1"							
			74	18.715	seminativo	17.197	Z.T.O. "E1"							
			73	18.715	seminativo	16.693	Z.T.O. "E1"							
			54	9.680	seminativo	2.092	Z.T.O. "E1"							
			48	37.440	seminativo	14.322	Z.T.O. "E1"							
			53	8.815	seminativo	688	Z.T.O. "E1"							
				165	vigneto									
			36	11.070	seminativo	10.871	Z.T.O. "E1"							
			15	7.450	seminativo	7.141	Z.T.O. "E1"							
			16	6.960	seminativo	6.960	Z.T.O. "E1"							
			17	12.580	seminativo	12.580	Z.T.O. "E1"							
			12	28.470	seminativo	15.492	Z.T.O. "E1"							
			13	26.630	seminativo	23.307	Z.T.O. "E1"							
			14	8.780	seminativo	7.573	Z.T.O. "E1"							
			18	11.252	seminativo	15.557	Z.T.O. "E1"							
				1.475	vigneto									
				4.653	pascolo									
			32	6.740	vigneto	1.148	Z.T.O. "E1"							
			34	8.700	seminativo	5.639	Z.T.O. "E1"							
			35	11.040	seminativo	11.040	Z.T.O. "E1"							
			19	6.400	seminativo	6.400	Z.T.O. "E1"							
			30	12.640	seminativo	198	Z.T.O. "E1"							
			31	15.140	seminativo	13.184	Z.T.O. "E1"							

PERIMETRAZIONE AREE PERCORSE DAL FUOCO							AREE PERCORSE DAL FUOCO VINCOLATE AI SENSI DELL'ART. 10 LEGGE 323/2000, modificato con Legge N. 350/2003							
Identif. incendio	Data incendio	Foglio di Mappa	Particella	Superficie Catastale "mq."	Qualità catastale	Superficie percorsa dal fuoco "mq"	Previsione del P.R.G. vigente dell'area percorsa dal fuoco e aree boschive individuate dal S.I.F. (D.Lgs 227/01 e L.R. 16/96)	Superficie oggetto di vincolo "mq."		Divieto variazione destinazione boschi e pascoli 15 anni	Divieto costruzione edifici civili e attività produttive *boschi e pascoli 10 anni	Divieto di pascolo e caccia boschi 10 anni	Divieto rimboschimento e ingegneria ambientale boschi e pascoli 5 anni	Tavola di riferimento "Catasto incendi anno 2016"
								bosco	pascolo					
3	14/06/2016	46	249	330	vigneto	330	Z.T.O. "E1"							Tav. 3.3
			252	3.650	pascolo	3.650	Z.T.O. "E1"		3650	14/06/2031	14/06/2026		14/06/2021	
			248	1.580	vigneto	1.580	Z.T.O. "E1"							
			244	390	seminativo	390	Z.T.O. "E1"							
			246	9.920	seminativo	9.920	Z.T.O. "E1"							
			247	390	seminativo	390	Z.T.O. "E1"							
			385	1.150	vigneto	1.150	Z.T.O. "E1"							
			386	4.530	vigneto	4.530	Z.T.O. "E1"							
			387	2.640	vigneto	2.378	Z.T.O. "E1"							
			382	3.295	vigneto	3.295	Z.T.O. "E1"							
			383	7.955	vigneto	7.027	Z.T.O. "E1"							
			384	4.100	vigneto	4.100	Z.T.O. "E1"							
			242	40	fabb rurale	40	Z.T.O. "E1"							
			9	60	ente urbano	60	Z.T.O. "E1"							
			8	440	fabb rurale	440	Z.T.O. "E1"							
			34	6.420	seminativo	4.793	Z.T.O. "E1"							
			33	8.380	seminativo	1.950	Z.T.O. "E1"							
			3	1.740	seminativo	1.145	Z.T.O. "E1"							
			2	3.840	seminativo	3.604	Z.T.O. "E1"							
			7	572	vigneto	2.229	Z.T.O. "E1"							
				1.778	pascolo		Z.T.O. "E1"		1.178	14/06/2031	14/06/2026		14/06/2021	
			6	6.450	seminativo	6.450	Z.T.O. "E1"							
			230	3.230	vigneto	3.230	Z.T.O. "E1"							
			222	1.680	seminativo	1.083	Z.T.O. "E1"							
			241	30	fabb rurale	30	Z.T.O. "E1"							
			231	80	fabb rurale	80	Z.T.O. "E1"							
			113	13.260	vigneto	13.260	Z.T.O. "E1"							
			48	3.000	seminativo	391	Z.T.O. "E1"							
				270	vigneto									
			221	900	uliveto	1.073	Z.T.O. "E1"							
				700	seminativo									
			220	1.620	seminativo	1.248	Z.T.O. "E1"							
			96	15.170	seminativo	1.981	Z.T.O. "E1"							
			127	907	semin irrig	1.666	Z.T.O. "E1"							
				9.123	uliveto									
			94	840	seminativo	840	Z.T.O. "E1"							

PERIMETRAZIONE AREE PERCORSE DAL FUOCO							AREE PERCORSE DAL FUOCO VINCOLATE AI SENSI DELL'ART. 10 LEGGE 323/2000, modificato con Legge N. 350/2003							
Identif. incendio	Data incendio	Foglio di Mappa	Particella	Superficie Catastale "mq."	Qualità catastale	Superficie percorsa dal fuoco "mq"	Previsione del P.R.G. vigente dell'area percorsa dal fuoco e aree boschive individuate dal S.I.F. (D.Lgs 227/01 e L.R. 16/96)	Superficie oggetto di vincolo "mq."		Divieto variazione destinazione boschi e pascoli 15 anni	Divieto costruzione edifici civili e attività produttive *boschi e pascoli 10 anni	Divieto di pascolo e caccia boschi 10 anni	Divieto rimboschimento e ingegneria ambientale boschi e pascoli 5 anni	Tavola di riferimento "Catasto incendi anno 2016"
								bosco	pascolo					
			81	5.990	incolt prod	13.065	Z.T.O. "E1"							
				9.000	vigneto									
			82	2.620	seminativo	467	Z.T.O. "E1"							
			83	2.720	seminativo	708	Z.T.O. "E1"							
			80	5.210	vigneto	318	Z.T.O. "E1"							
			63	12.080	semin irrig	11.586	Z.T.O. "E1"							
			78	5.810	semin arbor	16	Z.T.O. "E1"							
			79	4.820	incolt prod	4.269	Z.T.O. "E1"							
		153	61	84.660	incolt prod	57.123	Z.T.O. "E1"							
			69	1.520	uliveto	491	Z.T.O. "E1"							
			49	3.480	seminativo	963	Z.T.O. "E1"							
			22	11.600	seminativo	10.507	Z.T.O. "E1"							
			13	545	vigneto	24.357	Z.T.O. "E1"							
				2.625	vigneto irr									
			41	3.840	vigneto	3.840	Z.T.O. "E1"							
			48	3.820	vigneto	2.527	Z.T.O. "E1"							
			46	12.140	vigneto	12.140	Z.T.O. "E1"							
			117	90	seminativo	1.100	Z.T.O. "E1"							
				1.010	pascolo arb		Z.T.O. "E1"		1.010	18/06/2031	18/06/2026		18/06/2021	
			128	4.408	pascolo arb	4.408	Z.T.O. "E1"		4.408	18/06/2031	18/06/2026		18/06/2021	
			111	5.233	seminativo	1.783	Z.T.O. "E1"							
				597	uliveto									
			112	14.680	uliveto	14.680	Z.T.O. "E1"							
			116	8.800	incolt prod	302	Z.T.O. "E1"							
			155	550	vign ulivet	288	Z.T.O. "E1"							
			156	2.410	uliveto	363	Z.T.O. "E1"							
			154	4.000	uliveto	4.109	Z.T.O. "E1"							
				1.900	seminativo									
			129	1.091	seminativo	1.091	Z.T.O. "E1"							
				3.201	pascolo arb	3.201	Z.T.O. "E1"		3.201	18/06/2031	18/06/2026		18/06/2021	
			136	2.293	uliveto	162	Z.T.O. "E1"							
			93	6.720	seminativo	6.720	Z.T.O. "E1"							
			94	5.400	seminativo	5.400	Z.T.O. "E1"							
			92	8.680	seminativo	8.680	Z.T.O. "E1"							
			90	1.430	uliveto	1.430	Z.T.O. "E1"							
			91	2.200	uliveto	2 820	Z T O "E1"							

PERIMETRAZIONE AREE PERCORSE DAL FUOCO							AREE PERCORSE DAL FUOCO VINCOLATE AI SENSI DELL'ART. 10 LEGGE 323/2000, modificato con Legge N. 350/2003								
Identif. incendio	Data incendio	Foglio di Mappa	Particella	Superficie Catastale "mq."	Qualità catastale	Superficie percorsa dal fuoco "mq"	Previsione del P.R.G. vigente dell'area percorsa dal fuoco e aree boschive individuate dal S.I.F. (D.Lgs 227/01 e L.R. 16/96)	Superficie oggetto di vincolo "mq."		Divieto variazione destinazione boschi e pascoli 15 anni	Divieto costruzione edifici civili e attività produttive *boschi e pascoli 10 anni	Divieto di pascolo e caccia boschi 10 anni	Divieto rimboschimento e ingegneria ambientale boschi e pascoli 5 anni	Tavola di riferimento "Catasto incendi anno 2016"	
								bosco	pascolo						
4	18/06/2016		91	620	seminativo	2.820	Z.T.O. E1							Tav. 3.4	
			95	4.280	seminativo	4.280	Z.T.O. "E1"								
			102	10.000	seminativo	10.000	Z.T.O. "E1"								
			103	4.240	uliveto	4.240	Z.T.O. "E1"								
			101	1.560	uliveto	1.560	Z.T.O. "E1"								
			96	4.560	vigneto	4.560	Z.T.O. "E1"								
			100	3.030	uliveto	3.030	Z.T.O. "E1"								
			194	39	uliveto	39	Z.T.O. "E1"								
			195	2.294	seminativo	2.060	Z.T.O. "E1"								
			193	59.451	seminativo	74.501	Z.T.O. "E1"								
				3.012	pascolo		Z.T.O. "E1"		3.012	18/06/2031	18/06/2026		18/06/2021		
				12.038	uliveto		Z.T.O. "E1"								
			191	3.185	seminativo	18.000	Z.T.O. "E1"								
				14.815	uliveto										
			192	50	uliveto	50	Z.T.O. "E1"								
			196	516	seminativo	516	Z.T.O. "E1"								
			127	13.907	uliveto	646	Z.T.O. "E1"								
			199	5.021	uliveto	146	Z.T.O. "E1"								
			126	13.631	seminativo	915	Z.T.O. "E1"								
			197	1.812	seminativo	1.812	Z.T.O. "E1"								
			198	8	seminativo	8	Z.T.O. "E1"								
			163	130	ente urbano	130	Z.T.O. "E1"								
			164	580	ente urbano	580	Z.T.O. "E1"								
			159	4.740	uliveto	3.926	Z.T.O. "E1"								
			157	16.296	seminativo	15.218	Z.T.O. "E1"								
				294	vigneto										
			158	90	seminativo	45	Z.T.O. "E1"								
			167	69	ente urbano	69	Z.T.O. "E1"								
			189	3.902	seminativo	397	Z.T.O. "E1"								
			187	3.881	seminativo	116	Z.T.O. "E1"								
			168	5.626	uliveto	5.626	Z.T.O. "E1"								
			169	44	ente urbano	44	Z.T.O. "E1"								
			88	1.640	seminativo	1.640	Z.T.O. "E1"								
15	3.760	seminativo	3.271	Z.T.O. "E1"											
14	1.250	seminativo	1.345	Z.T.O. "E1"											
	190	uliveto													

PERIMETRAZIONE AREE PERCORSE DAL FUOCO							AREE PERCORSE DAL FUOCO VINCOLATE AI SENSI DELL'ART. 10 LEGGE 323/2000, modificato con Legge N. 350/2003							
Identif. incendio	Data incendio	Foglio di Mappa	Particella	Superficie Catastale "mq."	Qualità catastale	Superficie percorsa dal fuoco "mq"	Previsione del P.R.G. vigente dell'area percorsa dal fuoco e aree boschive individuate dal S.I.F. (D.Lgs 227/01 e L.R. 16/96)	Superficie oggetto di vincolo "mq."		Divieto variazione destinazione boschi e pascoli 15 anni	Divieto costruzione edifici civili e attività produttive *boschi e pascoli 10 anni	Divieto di pascolo e caccia boschi 10 anni	Divieto rimboschimento e ingegneria ambientale boschi e pascoli 5 anni	Tavola di riferimento "Catasto incendi anno 2016"
								bosco	pascolo					
				9	pascolo arb		Z.T.O. "E1"		9	18/06/2031	18/06/2026		18/06/2021	
			76	2.610	seminativo	2.610	Z.T.O. "E1"							
			77	18.480	seminativo	12.640	Z.T.O. "E1"							
			78	6.980	vigneto	186	Z.T.O. "E1"							
			67	4.750	vigneto	96	Z.T.O. "E1"							
			74	10.500	uliveto	46	Z.T.O. "E1"							
				2.020	seminativo									
			75	5.370	uliveto	3.549	Z.T.O. "E1"							
			82	2.065	pascolo	2.530	Z.T.O. "E1"		2.065	18/06/2031	18/06/2026		18/06/2021	
				465	seminativo		Z.T.O. "E1"							
			83	8.090	seminativo	6.659	Z.T.O. "E1"							
			87	8.000	seminativo	1.074	Z.T.O. "E1"							
			79	5.470	vigneto	1.159	Z.T.O. "E1"							
			80	7.180	seminativo	7.180	Z.T.O. "E1"							
			81	5.000	vigneto	6.820	Z.T.O. "E1"							
				1.820	seminativo									
			10	32.690	seminativo	28.579	Z.T.O. "E1"							
			9	17.910	seminativo	19.900	Z.T.O. "E1"							
				1.990	uliveto									
			46	3.080	seminativo	5.570	Z.T.O. "E1"							
				2.490	uliveto									
			48	3.200	semin arbor	3.200	Z.T.O. "E1"							
			47	2.939	seminativo	2.963	Z.T.O. "E1"							
				181	uliveto									
			52	612	seminativo	4.400	Z.T.O. "E1"							
				3.788	uliveto									
			58	11.100	pascolo	11.100	Z.T.O. "E1"		11100	18/06/2031	18/06/2026		18/06/2021	
			59	10.579	semin irrig	10.760	Z.T.O. "E1"							
				181	uliveto									
			60	5.600	vigneto	5.831	Z.T.O. "E1"							
				360	seminativo									
			54	5.650	uliveto	5.650	Z.T.O. "E1"							
			56	1.590	seminativo	109	Z.T.O. "E1"							
			62	4.330	seminativo	4.030	Z.T.O. "E1"							
			390	525	ente urbano	94	Z.T.O. "E1"							
			925	17	ente urbano	17	Z.T.O. "E1"							

PERIMETRAZIONE AREE PERCORSE DAL FUOCO							AREE PERCORSE DAL FUOCO VINCOLATE AI SENSI DELL'ART. 10 LEGGE 323/2000, modificato con Legge N. 350/2003									
Identif. incendio	Data incendio	Foglio di Mappa	Particella	Superficie Catastale "mq."	Qualità catastale	Superficie percorsa dal fuoco "mq"	Previsione del P.R.G. vigente dell'area percorsa dal fuoco e aree boschive individuate dal S.I.F. (D.Lgs 227/01 e L.R. 16/96)	Superficie oggetto di vincolo "mq."		Divieto variazione destinazione boschi e pascoli 15 anni	Divieto costruzione edifici civili e attività produttive *boschi e pascoli 10 anni	Divieto di pascolo e caccia boschi 10 anni	Divieto rimboschimento e ingegneria ambientale boschi e pascoli 5 anni	Tavola di riferimento "Catasto incendi anno 2016"		
								bosco	pascolo							
5	18/06/2016	167	926	4.560	seminativo	1.379	Z.T.O. "E1"							Tav. 3.2		
			927	70	seminativo	70	Z.T.O. "E1"									
			924	1.931	pascolo	1.931	Z.T.O. "E1"		1931	18/06/2031	18/06/2026		18/06/2021			
			921	1.575	seminativo	1.575	Z.T.O. "E1"									
			922	148	ente urbano	148	Z.T.O. "E1"									
			923	13.099	seminativo	11.662	Z.T.O. "E1"									
			68	70	pascolo	70	Z.T.O. "E1"		70	18/06/2031	18/06/2026		18/06/2021			
			67	2.370	seminativo	2.370	Z.T.O. "E1"									
			66	80	pascolo	80	Z.T.O. "E1"		80	18/06/2031	18/06/2026		18/06/2021			
			78	9.730	seminativo	8.896	Z.T.O. "E1"									
			98	5.030	seminativo	805	Z.T.O. "E1"									
			96	3.100	vigneto	1.177	Z.T.O. "E1"									
			80	4.950	seminativo	4.444	Z.T.O. "E1"									
			65	500	pascolo	500	Z.T.O. "E1"		500	18/06/2031	18/06/2026		18/06/2021			
			51	3.990	vigneto	3.990	Z.T.O. "E1"									
			42	6.660	seminativo	2.587	Z.T.O. "E1"									
									Boschi, fasce forestali e rimboschimento	1630		18/06/2031	18/06/2026		18/06/2026	18/06/2021
			41	9.840	seminativo	5.884	Z.T.O. "E1"									
			56	540	pascolo	540	Z.T.O. "E1"		540	18/06/2031	18/06/2026		18/06/2021			
			64	400	pascolo	400	Z.T.O. "E1"		400	18/06/2031	18/06/2026		18/06/2021			
			63	2.550	seminativo	2.325	Z.T.O. "E1"									
			797	9.052	seminativo	8.198	Z.T.O. "E1"									
			328	165	uliveto	165	Z.T.O. "E1"									
			327	45	pascolo	45	Z.T.O. "E1"		45	18/06/2031	18/06/2026		18/06/2021			
			381	7.355	seminativo	7.355	Z.T.O. "E1"									
			385	2.052	seminativo	1.770	Z.T.O. "E1"									
			384	2.040	seminativo	2.040	Z.T.O. "E1"									
			382	6.560	seminativo	5.306	Z.T.O. "E1"									
			326	1.450	seminativo	55	Z.T.O. "E1"									
									Z.T.O. "E1"							
			127	3.025	seminativo	1.773	Z.T.O. "E1"									
									Boschi, fasce forestali e rimboschimento	757		18/06/2031	18/06/2026		18/06/2026	18/06/2021
126	9.655	seminativo	283	Boschi, fasce forestali e rimboschimento		283		18/06/2031	18/06/2026	18/06/2026	18/06/2021					
116	925	uliveto	360	Z.T.O. "E1"												
						Z.T.O. "E1"										
128	3.055	seminativo	1.252	Boschi, fasce forestali e rimboschimento		914		18/06/2031	18/06/2026	18/06/2026	18/06/2021					
325	2.100	seminativo	690	Z.T.O. "E1"												

PERIMETRAZIONE AREE PERCORSE DAL FUOCO							AREE PERCORSE DAL FUOCO VINCOLATE AI SENSI DELL'ART. 10 LEGGE 323/2000, modificato con Legge N. 350/2003							
Identif. incendio	Data incendio	Foglio di Mappa	Particella	Superficie Catastale "mq."	Qualità catastale	Superficie percorsa dal fuoco "mq"	Previsione del P.R.G. vigente dell'area percorsa dal fuoco e aree boschive individuate dal S.I.F. (D.Lgs 227/01 e L.R. 16/96)	Superficie oggetto di vincolo "mq."		Divieto variazione destinazione boschi e pascoli 15 anni	Divieto costruzione edifici civili e attività produttive *boschi e pascoli 10 anni	Divieto di pascolo e caccia boschi 10 anni	Divieto rimboschimento e ingegneria ambientale boschi e pascoli 5 anni	Tavola di riferimento "Catasto incendi anno 2016"
								bosco	pascolo					
			260	350	seminativo	213	Z.T.O. "E1"							
							Boschi, fasce forestali e rimboschimento	173		18/06/2031	18/06/2026	18/06/2026	18/06/2021	
			259	250	seminativo	54	Boschi, fasce forestali e rimboschimento	54		18/06/2031	18/06/2026	18/06/2026	18/06/2021	
6	21/06/2016	11	79	15.600	vigneto	1.870	Z.T.O. "E1"							Tav. 3.5
				9.400	seminativo									
				1.920	incolt prod									
				5.370	vigneto									
			80	16.800	vigneto	12.994	Z.T.O. "E1"							
				11.600	seminativo									
				2.000	incolt prod									
				2.040	vigneto									
			81	31.980	pascolo	8.536	Z.T.O. "E1"		8.536	21/06/2031	21/06/2026		21/06/2021	
			94	99.960	vigneto	6.016	Z.T.O. "E1"							
			83	6.100	uliveto	1.399	Z.T.O. "E1"							
				1.730	pascolo		Z.T.O. "E1"		1.399	21/06/2031	21/06/2026		21/06/2021	
			82	16.150	vigneto	16.822	Z.T.O. "E1"							
				7.730	uliveto									
			76	4.000	seminativo	2.152	Z.T.O. "E1"							
				4.450	vigneto									
			89	16.290	seminativo	16.090	Z.T.O. "E1"							
			88	17.240	seminativo	17.240	Z.T.O. "E1"							
			86	2.300	seminativo	41	Z.T.O. "E1"							
			83	33.060	vigneto	636	Z.T.O. "E1"							
			91	13.960	seminativo	13.960	Z.T.O. "E1"							
			165	2.920	seminativo	38	Z.T.O. "E1"							
			158	15.800	vigneto	547	Z.T.O. "E1"							
			172	20.930	seminativo	20.930	Z.T.O. "E1"							
			182	27.860	seminativo	441	Z.T.O. "E1"							
			181	820	seminativo	564	Z.T.O. "E1"							
			147	10.320	seminativo	11.090	Z.T.O. "E1"							
				770	pascolo		Z.T.O. "E1"		770	08/07/2031	08/07/2026		08/07/2021	
			93	16.830	vigneto	16.830	Z.T.O. "E1"							
							Boschi, fasce forestali e rimboschimento	248		08/07/2031	08/07/2026	08/07/2026	08/07/2021	
			92	10.750	seminativo	10.750	Z.T.O. "E1"							
			173	7.860	seminativo	7.860	Z.T.O. "E1"							
			94	16.660	seminativo	16.660	Z.T.O. "E1"							
							Boschi, fasce forestali e rimboschimento	855		08/07/2031	08/07/2026	08/07/2026	08/07/2021	

PERIMETRAZIONE AREE PERCORSE DAL FUOCO							AREE PERCORSE DAL FUOCO VINCOLATE AI SENSI DELL'ART. 10 LEGGE 323/2000, modificato con Legge N. 350/2003							
Identif. incendio	Data incendio	Foglio di Mappa	Particella	Superficie Catastale "mq."	Qualità catastale	Superficie percorsa dal fuoco "mq"	Previsione del P.R.G. vigente dell'area percorsa dal fuoco e aree boschive individuate dal S.I.F. (D.Lgs 227/01 e L.R. 16/96)	Superficie oggetto di vincolo "mq."		Divieto variazione destinazione boschi e pascoli 15 anni	Divieto costruzione edifici civili e attività produttive *boschi e pascoli 10 anni	Divieto di pascolo e caccia boschi 10 anni	Divieto rimboschimento e ingegneria ambientale boschi e pascoli 5 anni	Tavola di riferimento "Catasto incendi anno 2016"
								bosco	pascolo					
		3	102	70	fabb. rurale	70	Z.T.O. "E1"							
			96	8.770	seminativo	1.688	Z.T.O. "E1"							
			68	49.360	seminativo	291	Z.T.O. "E1"							
			313	49.955	pascolo	91.211	Z.T.O. "E1"		54.198	08/07/2031	08/07/2026		08/07/2021	
				4.243	pascolo arb		Boschi, fasce forestali e rimboschimento	37.013		08/07/2031	08/07/2026	08/07/2026	08/07/2021	
				39.615	seminativo									
			305	14.010	vigneto	6.744	Z.T.O. "E1"							
				10.400	seminativo									
			322	100.729	seminativo	12.087	Z.T.O. "E1"							
			226	2.100	svigneto	42	Z.T.O. "E1"							
			196	3.200	seminativo	14	Z.T.O. "E1"							
			183	4.920	seminativo	79	Z.T.O. "E1"							
			306	9.600	seminativo	2.409	Z.T.O. "E1"							
							Boschi, fasce forestali e rimboschimento	436		08/07/2031	08/07/2026	08/07/2026	08/07/2021	
			225	2.100	seminativo	50	Z.T.O. "E1"							
			314	127	ente urbano	127	Z.T.O. "E1"							
			41	8.400	vigneto	8.548	Z.T.O. "E1"							
				18.320	pascolo		Z.T.O. "E1"		8.548	08/07/2031	08/07/2026		08/07/2021	
			307	34.350	seminativo	999	Z.T.O. "E1"							
			67	13.560	seminativo	5.387	Z.T.O. "E1"							
				25.600	vigneto									
			66	7.330	seminativo	6.562	Z.T.O. "E1"							
							Boschi, fasce forestali e rimboschimento	611		08/07/2031	08/07/2026	08/07/2026	08/07/2021	
			301	8.200	seminativo	7.740	Z.T.O. "E1"							
			227	1.698	seminativo	42	Z.T.O. "E1"							
				402	vigneto									
			304	500	vigneto	630	Z.T.O. "E1"							
				130	seminativo		Boschi, fasce forestali e rimboschimento	114		08/07/2031	08/07/2026	08/07/2026	08/07/2021	
			302	20	seminativo	20	Z.T.O. "E1"							
		4	95	12.780	seminativo	3.074	Z.T.O. "E1"							
			502	2.335	seminativo	700	Z.T.O. "E1"							
			503	1.525	seminativo	626	Z.T.O. "E1"							
			90	11.180	vigneto	631	Z.T.O. "E1"							
			92	12.370	vigneto	42	Z.T.O. "E1"							
			94	28.350	vigneto	7.332	Z.T.O. "E1"							
			42	3.509	seminativo	19 375	Boschi, fasce forestali e rimboschimento	2.887		08/07/2031	08/07/2026	08/07/2026	08/07/2021	

PERIMETRAZIONE AREE PERCORSE DAL FUOCO							AREE PERCORSE DAL FUOCO VINCOLATE AI SENSI DELL'ART. 10 LEGGE 323/2000, modificato con Legge N. 350/2003								
Identif. incendio	Data incendio	Foglio di Mappa	Particella	Superficie Catastale "mq."	Qualità catastale	Superficie percorsa dal fuoco "mq"	Previsione del P.R.G. vigente dell'area percorsa dal fuoco e aree boschive individuate dal S.I.F. (D.Lgs 227/01 e L.R. 16/96)	Superficie oggetto di vincolo "mq."		Divieto variazione destinazione boschi e pascoli 15 anni	Divieto costruzione edifici civili e attività produttive *boschi e pascoli 10 anni	Divieto di pascolo e caccia boschi 10 anni	Divieto rimboschimento e ingegneria ambientale boschi e pascoli 5 anni	Tavola di riferimento "Catasto incendi anno 2016"	
								bosco	pascolo						
7	08/07/2016	11	42	28.871	pascolo arb	19.375	Z.T.O. "E1"		16.488	08/07/2031	08/07/2026		08/07/2021	Tav. 3.6	
			70	26.460	vigneto	50	Z.T.O. "E1"								
			53	20.041	seminativo	9.885	Z.T.O. "E1"								
							Boschi, fasce forestali e rimboschimento	176		08/07/2031	08/07/2026	08/07/2026	08/07/2021		
				1.079	pascolo			Z.T.O. "E1"		1.079	08/07/2031	08/07/2026			08/07/2021
			54	31.330	pascolo	3.418	Z.T.O. "E1"		3.418	08/07/2031	08/07/2026		08/07/2021		
			55	6.250	pascolo	251	Z.T.O. "E1"		251	08/07/2031	08/07/2026		08/07/2021		
			43	32.260	seminativo	25.571	Z.T.O. "E1"								
							Boschi, fasce forestali e rimboschimento	20		08/07/2031	08/07/2026	08/07/2026	08/07/2021		
			44	32.220	pascolo	28.946	Z.T.O. "E1"		28.841	08/07/2031	08/07/2026		08/07/2021		
							Boschi, fasce forestali e rimboschimento	105		08/07/2031	08/07/2026	08/07/2026	08/07/2021		
			41	8.700	seminativo	5.729	Boschi, fasce forestali e rimboschimento	2.423		08/07/2031	08/07/2026	08/07/2026	08/07/2021		
				23.800	pascolo arb		Z.T.O. "E1"		3.306	08/07/2031	08/07/2026		08/07/2021		
			49	4.200	pascolo	28.577	Z.T.O. "E1"		20.520	08/07/2031	08/07/2026		08/07/2021		
				6.300											
				10.020											
				5.700	incolt prod		Boschi, fasce forestali e rimboschimento	8.057		08/07/1931	08/07/2026	08/07/2026	08/07/2021		
				3.900			Z.T.O. "E1"								
				2.820											
			50	12.370	pascolo	11.794	Z.T.O. "E1"		10.353	08/07/2031	08/07/2026		08/07/2021		
							Boschi, fasce forestali e rimboschimento	1.441		08/07/2031	08/07/2026	08/07/2026	08/07/2021		
			51	13.150	pascolo	13.150	Z.T.O. "E1"		13.150	08/07/2031	08/07/2026		08/07/2021		
			48	5.090	incolt prod	32.940	Boschi, fasce forestali e rimboschimento	11.737		08/07/2031	08/07/2026	08/07/2026	08/07/2021		
				5.800											
				12.150	pascolo		Z.T.O. "E1"		21.203	08/07/2031	08/07/2026		08/07/2021		
				9.900											
			45	19.740	pascolo	19.178	Z.T.O. "E1"		19.085	08/07/2031	08/07/2026		08/07/2021		
							Boschi, fasce forestali e rimboschimento	93		08/07/2031	08/07/2026	08/07/2026	08/07/2021		
			46	12.700	vigneto	12.700	Z.T.O. "E1"								
						Boschi, fasce forestali e rimboschimento	4.494		08/07/2031	08/07/2026	08/07/2026	08/07/2021			
			47	19.040	pascolo	7.540	Z.T.O. "E1"		19.040	08/07/2031	08/07/2026		08/07/2021		
				5.740	pascolo		Z.T.O. "E1"		5.183	08/07/2031	08/07/2026		08/07/2021		
				1.800	incolt prod		Boschi, fasce forestali e rimboschimento	2.357		08/07/2031	08/07/2026	08/07/2026	08/07/2021		
			137	8.000	seminativo	11.958	Z.T.O. "E1"								
							Boschi, fasce forestali e rimboschimento	1.418		08/07/2031	08/07/2026	08/07/2026	08/07/2021		
4.230	pascolo	Z.T.O. "E1"			4.230		08/07/2031	08/07/2026		08/07/2021					

PERIMETRAZIONE AREE PERCORSE DAL FUOCO							AREE PERCORSE DAL FUOCO VINCOLATE AI SENSI DELL'ART. 10 LEGGE 323/2000, modificato con Legge N. 350/2003							
Identif. incendio	Data incendio	Foglio di Mappa	Particella	Superficie Catastale "mq."	Qualità catastale	Superficie percorsa dal fuoco "mq"	Previsione del P.R.G. vigente dell'area percorsa dal fuoco e aree boschive individuate dal S.I.F. (D.Lgs 227/01 e L.R. 16/96)	Superficie oggetto di vincolo "mq."		Divieto variazione destinazione boschi e pascoli 15 anni	Divieto costruzione edifici civili e attività produttive *boschi e pascoli 10 anni	Divieto di pascolo e caccia boschi 10 anni	Divieto rimboschimento e ingegneria ambientale boschi e pascoli 5 anni	Tavola di riferimento "Catasto incendi anno 2016"
								bosco	pascolo					
			138	4.330	pascolo	4.330	Z.T.O. "E1"		4.230	08/07/2031	08/07/2026		08/07/2021	
			199	250	ente urbano	199	Z.T.O. "E1"							
			224	31.402	vigneto	776	Z.T.O. "E1"							
			197	7.893	pascolo arb	8.135	Boschi, fasce forestali e rimboschimento	579		08/07/2031	08/07/2026	08/07/2026	08/07/2021	
				487	pascolo		Z.T.O. "E1"		8.135	08/07/2031	08/07/2026		08/07/2021	
			98	5.270	incolt prod	5.270	Z.T.O. "E1"							
							Boschi, fasce forestali e rimboschimento	193		08/07/2031	08/07/2026	08/07/2026	08/07/2021	
			99	6.720	pascolo	6.720	Z.T.O. "E1"		1.177	08/07/2031	08/07/2026		08/07/2021	
							Boschi, fasce forestali e rimboschimento	5.543		08/07/2031	08/07/2026	08/07/2026	08/07/2021	
			100	4.860	pascolo	4.860	Z.T.O. "E1"		852	08/07/2031	08/07/2026		08/07/2021	
							Boschi, fasce forestali e rimboschimento	4.008		08/07/2031	08/07/2026	08/07/2026	08/07/2021	
			97	5.050	seminativo	5.050	Z.T.O. "E1"							
			96	11.510	vign ulivet	10.187	Z.T.O. "E1"							
							Boschi, fasce forestali e rimboschimento	1.020		08/07/2031	08/07/2026	08/07/2026	08/07/2021	
			106	5.219	seminativo	10.276	Z.T.O. "E1"							
				5.821	pascolo		Z.T.O. "E1"		5.821	08/07/2031	08/07/2026		08/07/2021	
			107	10.218	seminativo	11.520	Z.T.O. "E1"							
				1.302	pascolo		Z.T.O. "E1"		1.302	08/07/2031	08/07/2026		08/07/2021	
			108	2.758	seminativo	1.979	Z.T.O. "E1"							
				8.092	uliveto									
			105	10.270	pascolo	12.059	Z.T.O. "E1"		10.270	08/07/2031	08/07/2026		08/07/2021	
							Boschi, fasce forestali e rimboschimento	1.789		08/07/2031	08/07/2026	08/07/2026	08/07/2021	
			101	3.760	pascolo	2.625	Z.T.O. "E1"		1.556	08/07/2031	08/07/2026		08/07/2021	
							Boschi, fasce forestali e rimboschimento	1.069		08/07/2031	08/07/2026	08/07/2026	08/07/2021	
			103	4.190	pascolo	4.038	Z.T.O. "E1"		4.038	08/07/2031	08/07/2026		08/07/2021	
			104	5.800	seminativo	7.850	Z.T.O. "E1"							
				2.050	vign ulivet									
8	14/07/2016	36	37	1.086	pascolo	1.086	Z.T.O. "Piano di lottizzazione esecutivo"		1.086	14/07/2031	14/07/2026		14/07/2021	Tav. 3.7
9	02/08/2016	45	87	219.360	pascolo	156	Boschi, fasce forestali e rimboschimento	156		02/08/2031	02/08/2026	02/08/2026	02/08/2021	Tav. 3.8
			101	10.491	fabb. rurale	9.089	Z.T.O. "E1"							
							Boschi, fasce forestali e rimboschimento	4.959		02/08/2031	02/08/2026	02/08/2026	02/08/2021	
			82	37.880	seminativo	802	Boschi, fasce forestali e rimboschimento	802		02/08/2031	02/08/2026	02/08/2026	02/08/2021	
			108	1.073	bosco ceduo	916	Boschi, fasce forestali e rimboschimento	916		02/08/2031	02/08/2026	02/08/2026	02/08/2021	
			87	219.360	pascolo	156	Boschi, fasce forestali e rimboschimento	156		02/08/2031	02/08/2026	02/08/2026	02/08/2021	
			78	146.900	bosco ceduo	2.475	Boschi, fasce forestali e rimboschimento	2.475		02/08/2031	02/08/2026	02/08/2026	02/08/2021	

PERIMETRAZIONE AREE PERCORSE DAL FUOCO							AREE PERCORSE DAL FUOCO VINCOLATE AI SENSI DELL'ART. 10 LEGGE 323/2000, modificato con Legge N. 350/2003							
Identif. incendio	Data incendio	Foglio di Mappa	Particella	Superficie Catastale "mq."	Qualità catastale	Superficie percorsa dal fuoco "mq"	Previsione del P.R.G. vigente dell'area percorsa dal fuoco e aree boschive individuate dal S.I.F. (D.Lgs 227/01 e L.R. 16/96)	Superficie oggetto di vincolo "mq."		Divieto variazione destinazione boschi e pascoli 15 anni	Divieto costruzione edifici civili e attività produttive *boschi e pascoli 10 anni	Divieto di pascolo e caccia boschi 10 anni	Divieto rimboschimento e ingegneria ambientale boschi e pascoli 5 anni	Tavola di riferimento "Catasto incendi anno 2016"
								bosco	pascolo					
			80	5.110	seminativo	69	Boschi, fasce forestali e rimboschimento	69		02/08/2031	02/08/2026	02/08/2026	02/08/2021	
			110	83.482	bosco ceduo	3.470	Boschi, fasce forestali e rimboschimento	3.470		02/08/2031	02/08/2026	02/08/2026	02/08/2021	
				15.151	pascolo arb									
				109	10.408									
10	02/08/2016	11	8	71.020	seminativo	173	Boschi, fasce forestali e rimboschimento	151		02/08/2031	02/08/2026	02/08/2026	02/08/2021	Tav. 3.1
			10	5.600	seminativo	3.994	Boschi, fasce forestali e rimboschimento	3.884		02/08/2031	02/08/2026	02/08/2026	02/08/2021	
			12	42.780	vigneto	361	Z.T.O. "E1"							
			193	15.994	seminativo	3.909	Boschi, fasce forestali e rimboschimento	11		02/08/2031	02/08/2026	02/08/2026	02/08/2021	
				700	uliveto									
			194	26	fabb. rurale	26	Z.T.O. "E1"							
			6	204.260	pascolo	164	Z.T.O. "E1"		164	02/08/2031	02/08/2026		02/08/2021	
			7	14.800	uliveto	39.251	Z.T.O. "E1"							
				135.640	pascolo		Z.T.O. "E1"		25.925	02/08/2031	02/08/2026		02/08/2021	
							Boschi, fasce forestali e rimboschimento	8.005		02/08/2031	02/08/2026	02/08/2026	02/08/2021	
11	03/08/2016	45	85	184.320	pascolo	28.213	Boschi, fasce forestali e rimboschimento	26.610		03/08/2031	03/08/2026	03/08/2026	03/08/2021	Tav. 3.8
							Z.T.O. "E1"		1.603	03/08/2031	03/08/2026		03/08/2021	
			110	83.482	bosco ceduo	328	Boschi, fasce forestali e rimboschimento	328		03/08/2031	03/08/2026	03/08/2026	03/08/2021	
				15.151	pascolo arb									
12	06/08/2016	2	125	2.280	agrumeto	1.887	Z.T.O. "E1"							Tav. 3.9
			128	8.340	seminativo	4.516	Z.T.O. "E1"							
			132	20.010	seminativo	19.793	Z.T.O. "E1"							
				1.320										
			122	1.840	vign ulivet	1.553	Z.T.O. "E1"							
			160	105	C/2	105	Z.T.O. "E1"							
			140	4.590	seminativo	4.590	Z.T.O. "E1"							
			161	71.875	seminativo	41.861	Z.T.O. "E1"							
			85	17.660	vigneto	577	Z.T.O. "E1"							
			121	370	seminativo	370	Z.T.O. "E1"							
			138	640	seminativo	640	Z.T.O. "E1"							
			139	1.460	vign ulivet	360	Z.T.O. "E1"							
			52	3.240	seminativo	932	Z.T.O. "E1"							
			16	20.958	seminativo	16.193	Area Parco Archeologico							
				9.652	uliveto									
			15	38	fabb. rurale	38	Area Parco Archeologico							
			23	18.370	seminativo	15.537	Area Parco Archeologico							
				1.675	seminativo									

PERIMETRAZIONE AREE PERCORSE DAL FUOCO							AREE PERCORSE DAL FUOCO VINCOLATE AI SENSI DELL'ART. 10 LEGGE 323/2000, modificato con Legge N. 350/2003							
Identif. incendio	Data incendio	Foglio di Mappa	Particella	Superficie Catastale "mq."	Qualità catastale	Superficie percorsa dal fuoco "mq"	Previsione del P.R.G. vigente dell'area percorsa dal fuoco e aree boschive individuate dal S.I.F. (D.Lgs 227/01 e L.R. 16/96)	Superficie oggetto di vincolo "mq."		Divieto variazione destinazione boschi e pascoli 15 anni	Divieto costruzione edifici civili e attività produttive *boschi e pascoli 10 anni	Divieto di pascolo e caccia boschi 10 anni	Divieto rimboschimento e ingegneria ambientale boschi e pascoli 5 anni	Tavola di riferimento "Catasto incendi anno 2016"
								bosco	pascolo					
13	08/08/2016	163	35	4.687	uliveto	219	Area Parco Archeologico							Tav. 3.10
				1.678	vigneto									
			34	2.054	seminativo	370	Area Parco Archeologico							
				6.754	uliveto									
				3.322	vigneto									
			14	50	fabb. rurale	50	Area Parco Archeologico							
			9	28.660	seminativo	14.849	Area Parco Archeologico							
			8	1.480	pascolo	1.148	Area Parco Archeologico		1.148	08/08/2031	08/08/2026	08/08/2026	08/08/2021	
		175	11	30.820	seminativo	20.094	Area Parco Archeologico							
			12	10.530	seminativo	10.016	Area Parco Archeologico							
			37	19.960	seminativo	9.310	Area Parco Archeologico							
			38	13.630	seminativo	12.182	Area Parco Archeologico							
			31	330	seminativo	70	Area Parco Archeologico							
			32	70	fabb. rurale	70	Area Parco Archeologico							
			57	13.670	vigneto	13.670	Area Parco Archeologico							
			40	7.800	vigneto	268	Area Parco Archeologico							
			41	4.200	seminativo	134	Area Parco Archeologico							
			5	290	fabb. rurale	290	Area Parco Archeologico							
			15	21.080	seminativo	12.381	Area Parco Archeologico							
			1	76.060	seminativo	27.993	Area Parco Archeologico							
			4	24.120	vigneto	22.061	Area Parco Archeologico							
			29	27.620	seminativo	10.123	Area Parco Archeologico							
			30	62.350	seminativo	30.075	Area Parco Archeologico							
			16	20.510	seminativo	16.193	Area Parco Archeologico							
			A	392.800	incolt prod	157	Area Parco Archeologico							
			18	16.300	seminativo	1.852	Area Parco Archeologico							
			64	1.170	pascolo	2.555	Z.T.O. "E1"		1.170	18/08/2031	18/08/2026		18/08/2021	
				10.000	seminativo		Z.T.O. "E1"							
							Boschi, fasce forestali e rimboschimento	69		18/08/2031	18/08/2026	18/08/2026	18/08/2021	
			67	32.220	pascolo	180	Boschi, fasce forestali e rimboschimento	180		18/08/2031	18/08/2026	18/08/2026	18/08/2021	
			63	920	pascolo	2.279	Z.T.O. "E1"		920	18/08/2031	18/08/2026		18/08/2021	
				10.000	seminativo		Z.T.O. "E1"							
			84	1.600	uliveto	97	Z.T.O. "E1"							
				2.860	pascolo		Z.T.O. "E1"		97	18/08/2031	18/08/2026		18/08/2021	
			86	9.230	pascolo	1.050	Boschi, fasce forestali e rimboschimento	810		18/08/2031	18/08/2026	18/08/2026	18/08/2021	
							Z.T.O. "E1"		240	18/08/2031	18/08/2026		18/08/2021	

PERIMETRAZIONE AREE PERCORSE DAL FUOCO							AREE PERCORSE DAL FUOCO VINCOLATE AI SENSI DELL'ART. 10 LEGGE 323/2000, modificato con Legge N. 350/2003							
Identif. incendio	Data incendio	Foglio di Mappa	Particella	Superficie Catastale "mq."	Qualità catastale	Superficie percorsa dal fuoco "mq"	Previsione del P.R.G. vigente dell'area percorsa dal fuoco e aree boschive individuate dal S.I.F. (D.Lgs 227/01 e L.R. 16/96)	Superficie oggetto di vincolo "mq."		Divieto variazione destinazione boschi e pascoli 15 anni	Divieto costruzione edifici civili e attività produttive *boschi e pascoli 10 anni	Divieto di pascolo e caccia boschi 10 anni	Divieto rimboschimento e ingegneria ambientale boschi e pascoli 5 anni	Tavola di riferimento "Catasto incendi anno 2016"
								bosco	pascolo					
14	18/08/2016	11	79	15.600	vigneto	242	Z.T.O. "E1"							Tav. 3.5
				9.400	seminativo									
				1.920	incolt prod									
				5.370	vigneto									
			80	16.800	vigneto	340	Z.T.O. "E1"							
				11.600	seminativo									
				2.000	incolt prod									
				2.040	vigneto									
			81	31.980	pascolo	118	Z.T.O. "E1"		118	18/08/2031	18/08/2026		18/08/2021	
			124	17.170	vign ulivet	214	Z.T.O. "E1"							
							Boschi, fasce forestali e rimboschimento	29		18/08/2031	18/08/2026	18/08/2026	18/08/2021	
			121	24.662	uliveto	75	Z.T.O. "E1"							
				10	vigneto									
				8	pascolo arb		Z.T.O. "E1"		8	18/08/2031	18/08/2026		18/08/2021	
			112	6.200	uliveto	465	Z.T.O. "E1"							
				17.020	seminativo									
			113	900	uliveto	0	Z.T.O. "E1"							
				4.400	pascolo arb	2.654	Z.T.O. "E1"		2.654	18/08/2031	18/08/2026		18/08/2021	
			120	8.580	vigneto	64	Z.T.O. "E1"							
			214	12.428	uliveto	10	Z.T.O. "E1"							
			187	19.400	uliveto	5.860	Z.T.O. "E1"							
				13.899	vign ulivet									
			87	31.910	pascolo	39	Boschi, fasce forestali e rimboschimento	39		18/08/2031	18/08/2026	18/08/2026	18/08/2021	
15	06/09/2016	2	16	31.476	seminativo	432	Z.T.O. "E1"							Tav. 3.9
				807	vigneto									
				1.215	uliveto		Z.T.O. "E1"							
				92	pascolo				92	06/09/2031	06/09/2026		06/09/2021	
			76	41.130	vigneto uliveto	13.920	Boschi, fasce forestali e rimboschimento	13.920		06/09/2031	06/09/2026	06/09/2026	06/09/2021	
			75	4.470	vigneto uliveto	1.400	Boschi, fasce forestali e rimboschimento	1.288		06/09/2031	06/09/2026	06/09/2026	06/09/2021	
			72	11.900	seminativo	2.289	Z.T.O. "E1"							
							Boschi, fasce forestali e rimboschimento	809		06/09/2031	06/09/2026	06/09/2026	06/09/2021	
			93	16.260	seminativo	6.174	Z.T.O. "E1"							
							Boschi, fasce forestali e rimboschimento	632		06/09/2031	06/09/2026	06/09/2026	06/09/2021	
			78	110.180	seminativo	17.276	Z.T.O. "E1"							
							Boschi, fasce forestali e rimboschimento	10.739		06/09/2031	06/09/2026	06/09/2026	06/09/2021	
			77	12.986	seminativo	5 060	Boschi, fasce forestali e rimboschimento	3.672		06/09/2031	06/09/2026	06/09/2026	06/09/2021	

PERIMETRAZIONE AREE PERCORSE DAL FUOCO							AREE PERCORSE DAL FUOCO VINCOLATE AI SENSI DELL'ART. 10 LEGGE 323/2000, modificato con Legge N. 350/2003							
Identif. incendio	Data incendio	Foglio di Mappa	Particella	Superficie Catastale "mq."	Qualità catastale	Superficie percorsa dal fuoco "mq"	Previsione del P.R.G. vigente dell'area percorsa dal fuoco e aree boschive individuate dal S.I.F. (D.Lgs 227/01 e L.R. 16/96)	Superficie oggetto di vincolo "mq."		Divieto variazione destinazione boschi e pascoli 15 anni	Divieto costruzione edifici civili e attività produttive *boschi e pascoli 10 anni	Divieto di pascolo e caccia boschi 10 anni	Divieto rimboschimento e ingegneria ambientale boschi e pascoli 5 anni	Tavola di riferimento "Catasto incendi anno 2016"
								bosco	pascolo					
			77	2.624	pascolo	5.060	Z.T.O. "E1"		1.388	06/09/2031	06/09/2026		06/09/2021	
			8	8.500	vigneto	1.813	Boschi, fasce forestali e rimboschimento	1.813		06/09/2031	06/09/2026	06/09/2026	06/09/2021	
16	15/09/2016	1	46	195.050	seminativo	10.712	Boschi, fasce forestali e rimboschimento	10.712		15/09/2031	15/09/2026	15/09/2026	15/09/2021	Tav. 3.11
				40.000	vigneto									
17	18/09/2016	15	78	16.130	uliveto	39.853	Z.T.O. "E1"							Tav. 3.12
				64.020	seminativo									
			79	12.690	seminativo	401	Boschi, fasce forestali e rimboschimento	401		18/09/2031	18/09/2026	18/09/2026	18/09/2021	
		110	12.130	seminativo	2.856	Z.T.O. "E1"								
						Boschi, fasce forestali e rimboschimento	2.330		18/09/2031	18/09/2026	18/09/2026	18/09/2021		
		30	124	11.440	seminativo	855	Z.T.O. "E1"							
							Boschi, fasce forestali e rimboschimento	557		18/09/2031	18/09/2026	18/09/2026	18/09/2021	
			225	5.330	seminativo	6.045	Z.T.O. "E1"							
							Z.T.O. "E1"							
			122	122.430	seminativo	1.558	Boschi, fasce forestali e rimboschimento	1.256		18/09/2031	18/09/2026	18/09/2026	18/09/2021	
							Z.T.O. "E1"							
			2	7.370	seminativo	3.987	Z.T.O. "E1"							
							Boschi, fasce forestali e rimboschimento	1.300		18/09/2031	18/09/2026	18/09/2026	18/09/2021	
			121	1.660	seminativo	86	Z.T.O. "E1"							
			258	3.870	seminativo	658	Z.T.O. "E1"							
			259	19.380	seminativo	17.761	Z.T.O. "E1"							
			228	6.750	vigneto	345	Boschi, fasce forestali e rimboschimento	345		18/09/2031	18/09/2026	18/09/2026	18/09/2021	
			226	4.800	vigneto	869	Z.T.O. "E1"							
227	7.030	seminativo	738	Boschi, fasce forestali e rimboschimento	738		18/09/2031	18/09/2026	18/09/2026	18/09/2021				
18	23/05/2017	171	2887	5.745	incolt prod	5.745	Boschi, fasce forestali e rimboschimento			23/05/2032	23/05/2027	23/05/2027	23/05/2022	Tav. 3.13
19	24/06/2017	46	379	5.785	seminativo	5.579	Z.T.O. "E1"							Tav. 3.3
			208	200	seminativo	131	Z.T.O. "E1"							
			407	797	vigneto	665	Z.T.O. "E1"							
			406	5.635	vigneto	816	Z.T.O. "E1"							
			375	2.185	seminativo	111	Z.T.O. "E1"							
			378	600	seminativo	383	Z.T.O. "E1"							
20	01/07/2017	178	191	202.815	incolt prod	9.750	Area Riserva Naturale Foce del Fiume Belice							Tav. 3.2
			67	32.220	pascolo	31.628	Z.T.O. "E1"		26.821	27/08/2032	27/08/2027		27/08/2022	
							Boschi, fasce forestali e rimboschimento	4.807		27/08/2032	27/08/2027	27/08/2027	27/08/2022	
			85	14.760	pascolo	14.471	Z.T.O. "E1"		14.073	27/08/2032	27/08/2027		27/08/2022	
							Boschi, fasce forestali e rimboschimento	398		27/08/2032	27/08/2027	27/08/2027	27/08/2022	
			122	3.700	uliveto	3 695	Z T O "E1"							

PERIMETRAZIONE AREE PERCORSO DAL FUOCO							AREE PERCORSO DAL FUOCO VINCOLATE AI SENSI DELL'ART. 10 LEGGE 323/2000, modificato con Legge N. 350/2003							
Identif. incendio	Data incendio	Foglio di Mappa	Particella	Superficie Catastale "mq."	Qualità catastale	Superficie percorsa dal fuoco "mq"	Previsione del P.R.G. vigente dell'area percorsa dal fuoco e aree boschive individuate dal S.I.F. (D.Lgs 227/01 e L.R. 16/96)	Superficie oggetto di vincolo "mq."		Divieto variazione destinazione boschi e pascoli 15 anni	Divieto costruzione edifici civili e attività produttive *boschi e pascoli 10 anni	Divieto di pascolo e caccia boschi 10 anni	Divieto rimboschimento e ingegneria ambientale boschi e pascoli 5 anni	Tavola di riferimento "Catasto incendi anno 2016"
								bosco	pascolo					
		11	122	11.860	vign ulivet	3.695	Z.T.O. E1							
			66	1.900	vigneto	4.687	Z.T.O. "E1"							
				5.880	vign ulivet									
			117	900	vigneto	1.060	Z.T.O. "E1"							
				6.450	pascolo			1.060	27/08/2032	27/08/2027		27/08/2022		
			158	3.800	vigneto	2.373	Z.T.O. "E1"							
				2.140	vign ulivet									
			161	100	uliveto	1.356	Z.T.O. "E1"							
				3.120	pascolo			1.356	27/08/2032	27/08/2027		27/08/2022		
			123	150	vigneto	6.579	Z.T.O. "E1"							
				11.890	pascolo arb			6.579	27/08/2032	27/08/2027		27/08/2022		
			124	17.170	vign ulivet	14.841	Z.T.O. "E1"							
							Boschi, fasce forestali e rimboschimento	10.580		27/08/2032	27/08/2027	27/08/2027	27/08/2022	
			159	1.400	uliveto	1.102	Z.T.O. "E1"							
				3.980	vign ulivet									
			64	1.170	pascolo	655	Z.T.O. "E1"		655	27/08/2032	27/08/2027		27/08/2022	
				10.000	seminativo									
			118	1.700	uliveto	6.896	Z.T.O. "E1"							
				7.400	pascolo		Z.T.O. "E1"		6.390	27/08/2032	27/08/2027		27/08/2022	
							Boschi, fasce forestali e rimboschimento	131		27/08/2032	27/08/2027	27/08/2027	27/08/2022	
		125	12.590	vign ulivet	12.590	Z.T.O. "E1"								
						Boschi, fasce forestali e rimboschimento		5.087	27/08/2032	27/08/2027	27/08/2027	27/08/2022		
		86	9.230	pascolo	7.654	Z.T.O. "E1"		864	27/08/2032	27/08/2027		27/08/2022		
						Boschi, fasce forestali e rimboschimento	6.790		27/08/2032	27/08/2027	27/08/2027	27/08/2022		
		87	31.910	pascolo	31.910	Z.T.O. "E1"		25.236	27/08/2032	27/08/2027		27/08/2022		
						Boschi, fasce forestali e rimboschimento	6.674		27/08/2032	27/08/2027	27/08/2027	27/08/2022		
		126	10.190	pascolo	10.190	Z.T.O. "E1"		8.711	27/08/2032	27/08/2027		27/08/2022		
						Boschi, fasce forestali e rimboschimento	1.479		27/08/2032	27/08/2027	27/08/2027	27/08/2022		
		142	1.610	incolt prod	1.610	Z.T.O. "E1"								
		230	990	incolt prod	990	Z.T.O. "E1"								
Boschi, fasce forestali e rimboschimento	63						27/08/2032	27/08/2027	27/08/2027	27/08/2022				
228	7.970	pascolo	5.026	Z.T.O. "E1"		5.026	27/08/2032	27/08/2027		27/08/2022				
			1.625	Boschi, fasce forestali e rimboschimento	1.625		27/08/2032	27/08/2027	27/08/2027	27/08/2022				
254	5.950	semin arbor	5.950	Z.T.O. "E1"										
				Boschi, fasce forestali e rimboschimento	3.865		27/08/2032	27/08/2027	27/08/2027	27/08/2022				
255	2 150	vigneto	2 150	Z.T.O. "E1"										

PERIMETRAZIONE AREE PERCORSE DAL FUOCO							AREE PERCORSE DAL FUOCO VINCOLATE AI SENSI DELL'ART. 10 LEGGE 323/2000, modificato con Legge N. 350/2003							
Identif. incendio	Data incendio	Foglio di Mappa	Particella	Superficie Catastale "mq."	Qualità catastale	Superficie percorsa dal fuoco "mq"	Previsione del P.R.G. vigente dell'area percorsa dal fuoco e aree boschive individuate dal S.I.F. (D.Lgs 227/01 e L.R. 16/96)	Superficie oggetto di vincolo "mq."		Divieto variazione destinazione boschi e pascoli 15 anni	Divieto costruzione edifici civili e attività produttive *boschi e pascoli 10 anni	Divieto di pascolo e caccia boschi 10 anni	Divieto rimboschimento e ingegneria ambientale boschi e pascoli 5 anni	Tavola di riferimento "Catasto incendi anno 2016"
								bosco	pascolo					
21	27/08/2017	12	255	2.150	vigneto	2.150	Boschi, fasce forestali e rimboschimento	324		27/08/2032	27/08/2027	27/08/2027	27/08/2022	Tav. 3.5
			229	1.770	incolt prod	1.499	Z.T.O. "E1"							
							Boschi, fasce forestali e rimboschimento	119		27/08/2032	27/08/2027	27/08/2027	27/08/2022	
			317	400	vign ulivet	400	Z.T.O. "E1"							
			253	2.990	semin arbor	1.343	Z.T.O. "E1"							
			143	2.450	pascolo	1.338	Z.T.O. "E1"		1.338	27/08/2032	27/08/2027		27/08/2022	
			238	4.920	pascolo	4.338	Boschi, fasce forestali e rimboschimento	4.338		27/08/2032	27/08/2027	27/08/2027	27/08/2022	
			250	1.870	vigneto	488	Z.T.O. "E1"							
			358	1.530	pascolo arb	1.357	Boschi, fasce forestali e rimboschimento	1.357		27/08/2032	27/08/2027	27/08/2027	27/08/2022	
			249	2.600	uliveto	483	Boschi, fasce forestali e rimboschimento	483		27/08/2032	27/08/2027	27/08/2027	27/08/2022	
				470	vign ulivet									
			251	1.000	vigneto	1.742	Z.T.O. "E1"							
				1.020	semin arbor		Boschi, fasce forestali e rimboschimento	1.020		27/08/2032	27/08/2027	27/08/2027	27/08/2022	
			144	2.400	pascolo	2.111	Z.T.O. "E1"		2.111	27/08/2032	27/08/2027		27/08/2022	
			327	1.070	incolt prod	1.070	Z.T.O. "E1"							
			259	860	incolt prod	536	Z.T.O. "E1"							
							Boschi, fasce forestali e rimboschimento	27		27/08/2032	27/08/2027	27/08/2027	27/08/2022	
			233	2.410	seminativo	2.410	Z.T.O. "E1"							
							Boschi, fasce forestali e rimboschimento	662		27/08/2032	27/08/2027	27/08/2027	27/08/2022	
			237	1.310	vign ulivet	1.310	Boschi, fasce forestali e rimboschimento	1.310		27/08/2032	27/08/2027	27/08/2027	27/08/2022	
			231	5.760	incolt prod	5.466	Z.T.O. "E1"							
							Boschi, fasce forestali e rimboschimento	887		27/08/2032	27/08/2027	27/08/2027	27/08/2022	
			140	1.110	incolt prod	967	Z.T.O. "E1"							
			232	2.300	vigneto	2.300	Z.T.O. "E1"							
					vigneto		Boschi, fasce forestali e rimboschimento	827		27/08/2032	27/08/2027	27/08/2027	27/08/2022	
			316	640	pascolo arb	640	Boschi, fasce forestali e rimboschimento	640		27/08/2032	27/08/2027	27/08/2027	27/08/2022	
			296	1.990	pascolo arb	1.853	Z.T.O. "E1"		1.707	27/08/2032	27/08/2027		27/08/2022	
							Boschi, fasce forestali e rimboschimento	146		27/08/2032	27/08/2027	27/08/2027	27/08/2022	
			315	1.900	incolt prod	37	Z.T.O. "E1"							
							Boschi, fasce forestali e rimboschimento	37		27/08/2032	27/08/2027	27/08/2027	27/08/2022	
			328	990	uliveto	600	Z.T.O. "E1"							
			357	340	pascolo arb	340	Boschi, fasce forestali e rimboschimento	340		27/08/2032	27/08/2027	27/08/2027	27/08/2022	
			300	1.500	pascolo arb	1.500	Boschi, fasce forestali e rimboschimento	1.500		27/08/2032	27/08/2027	27/08/2027	27/08/2022	
			269	350	incolt prod	46	Z.T.O. "E1"							
			360	200	uliveto	229	Z.T.O. "E1"							
930	semin arbor	Boschi, fasce forestali e rimboschimento		299			27/08/2032	27/08/2027	27/08/2027	27/08/2022				

PERIMETRAZIONE AREE PERCORSE DAL FUOCO							AREE PERCORSE DAL FUOCO VINCOLATE AI SENSI DELL'ART. 10 LEGGE 323/2000, modificato con Legge N. 350/2003							
Identif. incendio	Data incendio	Foglio di Mappa	Particella	Superficie Catastale "mq."	Qualità catastale	Superficie percorsa dal fuoco "mq"	Previsione del P.R.G. vigente dell'area percorsa dal fuoco e aree boschive individuate dal S.I.F. (D.Lgs 227/01 e L.R. 16/96)	Superficie oggetto di vincolo "mq."		Divieto variazione destinazione boschi e pascoli 15 anni	Divieto costruzione edifici civili e attività produttive *boschi e pascoli 10 anni	Divieto di pascolo e caccia boschi 10 anni	Divieto rimboschimento e ingegneria ambientale boschi e pascoli 5 anni	Tavola di riferimento "Catasto incendi anno 2016"
								bosco	pascolo					
			314	4.000	incolt prod	4.000	Z.T.O. "E1"							
			355	4.000	pascolo arb	51	Z.T.O. "E1"		51	27/08/2032	27/08/2027		27/08/2022	
			235	2.800	pascolo	2.800	Boschi, fasce forestali e rimboschimento	2.800		27/08/2032	27/08/2027	27/08/2027	27/08/2022	
			227	8.900	pascolo	5.345	Z.T.O. "E1"		1.593	27/08/2032	27/08/2027		27/08/2022	
							Boschi, fasce forestali e rimboschimento	3.752		27/08/2032	27/08/2027	27/08/2027	27/08/2022	
			374	800	uliveto	62	Z.T.O. "E1"							
			268	1.270	incolt prod	496	Z.T.O. "E1"							
			356	1.890	pascolo arb	1.890	Boschi, fasce forestali e rimboschimento	1.890		27/08/2032	27/08/2027	27/08/2027	27/08/2022	
			139	2.810	uliveto	305	Z.T.O. "E1"							
			239	1.180	pascolo arb	1.180	Boschi, fasce forestali e rimboschimento	1.180		27/08/2032	27/08/2027	27/08/2027	27/08/2022	
			303	600	pascolo	600	Boschi, fasce forestali e rimboschimento	600		27/08/2032	27/08/2027	27/08/2027	27/08/2022	
			267	1.050	incolt prod	592	Z.T.O. "E1"							
			256	1.720	seminativo	1.405	Z.T.O. "E1"							
			180	400	vign ulivet	400	Z.T.O. "E1"							
			141	1.350	uliveto	270	Z.T.O. "E1"							
			359	1.220	pascolo arb	1.220	Z.T.O. "E1"		52	27/08/2032	27/08/2027		27/08/2022	
							Boschi, fasce forestali e rimboschimento	1.168		27/08/2032	27/08/2027	27/08/2027	27/08/2022	
			333	7.480	semin arbor	7.122	Z.T.O. "E1"							
							Boschi, fasce forestali e rimboschimento	6.398		27/08/2032	27/08/2027	27/08/2027	27/08/2022	
			258	910	incolt prod	315	Z.T.O. "E1"							
			252	3.200	uliveto	66	Z.T.O. "E1"							
				500	semin arbor		Boschi, fasce forestali e rimboschimento	66		27/08/2032	27/08/2027	27/08/2027	27/08/2022	
			240	1.700	vigneto	441	Z.T.O. "E1"							
				1.080	uliveto		Z.T.O. "E1"							
							Boschi, fasce forestali e rimboschimento	394		27/08/2032	27/08/2027	27/08/2027	27/08/2022	
			234	5.490	incolt prod	5.490	Z.T.O. "E1"							
							Boschi, fasce forestali e rimboschimento	891		27/08/2032	27/08/2027	27/08/2027	27/08/2022	
			236	2.910	pascolo	2.910	Boschi, fasce forestali e rimboschimento	2.910		27/08/2032	27/08/2027	27/08/2027	27/08/2022	
			260	2.950	incolt prod	2.278	Z.T.O. "E1"							
							Boschi, fasce forestali e rimboschimento	534		27/08/2032	27/08/2027	27/08/2027	27/08/2022	
			2	3.700	uliveto	1.712	Z.T.O. "E1"							
							Boschi, fasce forestali e rimboschimento	1.595		27/08/2032	27/08/2027	27/08/2027	27/08/2022	
			353	2.370	pascolo	1.089	Boschi, fasce forestali e rimboschimento	1.089		27/08/2032	27/08/2027	27/08/2027	27/08/2022	
			69	2.437	uliveto	497	Z.T.O. "E1"							
				713	pascolo arb		Boschi, fasce forestali e rimboschimento	497		27/08/2032	27/08/2027	27/08/2027	27/08/2022	
			496	6.037	uliveto	588	Boschi, fasce forestali e rimboschimento	588		27/08/2032	27/08/2027	27/08/2027	27/08/2022	

PERIMETRAZIONE AREE PERCORSE DAL FUOCO							AREE PERCORSE DAL FUOCO VINCOLATE AI SENSI DELL'ART. 10 LEGGE 323/2000, modificato con Legge N. 350/2003							
Identif. incendio	Data incendio	Foglio di Mappa	Particella	Superficie Catastale "mq."	Qualità catastale	Superficie percorsa dal fuoco "mq"	Previsione del P.R.G. vigente dell'area percorsa dal fuoco e aree boschive individuate dal S.I.F. (D.Lgs 227/01 e L.R. 16/96)	Superficie oggetto di vincolo "mq."		Divieto variazione destinazione boschi e pascoli 15 anni	Divieto costruzione edifici civili e attività produttive *boschi e pascoli 10 anni	Divieto di pascolo e caccia boschi 10 anni	Divieto rimboschimento e ingegneria ambientale boschi e pascoli 5 anni	Tavola di riferimento "Catasto incendi anno 2016"
								bosco	pascolo					
		19	72	1.260	pascolo	1.260	Boschi, fasce forestali e rimboschimento	1.260		27/08/2032	27/08/2027	27/08/2027	27/08/2022	
			75	3.090	pascolo arb	1.179	Boschi, fasce forestali e rimboschimento	1.179		27/08/2032	27/08/2027	27/08/2027	27/08/2022	
			313	290	pascolo arb	178	Boschi, fasce forestali e rimboschimento	178		27/08/2032	27/08/2027	27/08/2027	27/08/2022	
			3	3.640	uliveto	1.133	Boschi, fasce forestali e rimboschimento	1.133		27/08/2032	27/08/2027	27/08/2027	27/08/2022	
			5	2.420	uliveto	421	Z.T.O. "E1"							
							Boschi, fasce forestali e rimboschimento	410		27/08/2032	27/08/2027	27/08/2027	27/08/2022	
			315	1.200	uliveto	37	Z.T.O. "E1"							
				390	mandorleto		Boschi, fasce forestali e rimboschimento	37		27/08/2032	27/08/2027	27/08/2027	27/08/2022	
			368	290	pascolo arb	202	Boschi, fasce forestali e rimboschimento	202		27/08/2032	27/08/2027	27/08/2027	27/08/2022	
			367	430	pascolo arb	303	Boschi, fasce forestali e rimboschimento	303		27/08/2032	27/08/2027	27/08/2027	27/08/2022	
			6	2.720	uliveto	1.095	Z.T.O. "E1"							
							Boschi, fasce forestali e rimboschimento	985		27/08/2032	27/08/2027	27/08/2027	27/08/2022	
			4	1.180	seminativo	223	Boschi, fasce forestali e rimboschimento	223		27/08/2032	27/08/2027	27/08/2027	27/08/2022	
			76	3.300	vigneto	1.325	Boschi, fasce forestali e rimboschimento	1.325		27/08/2032	27/08/2027	27/08/2027	27/08/2022	
			74	1.600	pascolo	1.172	Boschi, fasce forestali e rimboschimento	1.172		27/08/2032	27/08/2027	27/08/2027	27/08/2022	
			7	2.720	vign ulivet	734	Z.T.O. "E1"							
							Boschi, fasce forestali e rimboschimento	572		27/08/2032	27/08/2027	27/08/2027	27/08/2022	
			369	1.120	pascolo arb	716	Boschi, fasce forestali e rimboschimento	716		27/08/2032	27/08/2027	27/08/2027	27/08/2022	
			71	1.430	pascolo	1.430	Boschi, fasce forestali e rimboschimento	1.430		27/08/2032	27/08/2027	27/08/2027	27/08/2022	
			1	5.890	pascolo arb	5.540	Z.T.O. "E1"		1.148	27/08/2032	27/08/2027		27/08/2022	
							Boschi, fasce forestali e rimboschimento	4.392		27/08/2032	27/08/2027	27/08/2027	27/08/2022	
			73	930	pascolo	830	Boschi, fasce forestali e rimboschimento	830		27/08/2032	27/08/2027	27/08/2027	27/08/2022	
			314	1.310	mandorleto	188	Boschi, fasce forestali e rimboschimento	188		27/08/2032	27/08/2027	27/08/2027	27/08/2022	

* Art. 10 comma 1 "... È inoltre vietata per dieci anni, sui predetti soprassuoli, la realizzazione di edifici nonché di strutture e infrastrutture finalizzate ad insediamenti civili ed attività produttive, fatti salvi i casi in cui detta realizzazione sia stata prevista in data precedente l'incendio dagli strumenti