



Regione Siciliana

Città di Castelvetro

VII Direzione Organizzativa

U.O. - Nodo S.I.T.R.



Anno 2018

**Catasto incendi** (aggiornamento anno 2018)  
"Art. 10 Legge n° 353/2000 e successive modifiche e integrazioni"

# Tav. 4.3

- Catasto soprassuoli percorsi dal fuoco  
anno 2018

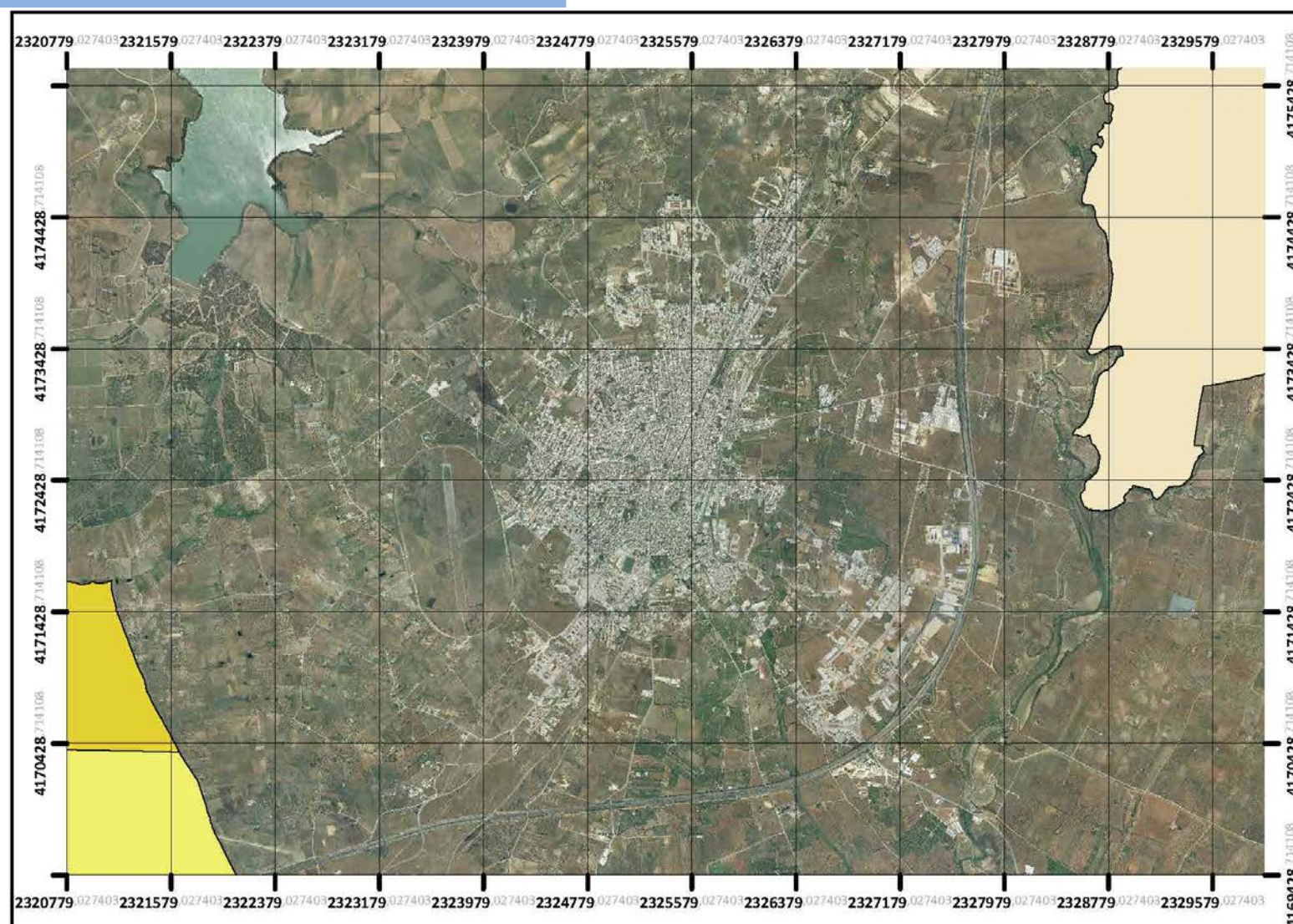

Il Sindaco

Dott. Vincenzo Alfano

Il Responsabile VII Direzione Organizzativa

Ing. Danilo La Rocca

**Gruppo di progettazione:**

Responsabile Unico del Procedimento

Geom. Matteo Catanzaro

Tecnico GIS redattore

Geom. Maurizio Titone

Collaboratrice amministrativa

Sig.ra Enza Tilotta

**Approvato:** (elenco provvisorio)

Delibera di G.M. n° 69 del 24/10/2019

**Publicato:**

Dal 28/11/2019 al 27/12/2019

**Approvato:** (elenco definitivo)

Delibera di G.M. n° 05 del 14/01/2020

PERIMETRAZIONE AREE PERCORSE DAL FUOCO							AREE PERCORSE DAL FUOCO VINCOLATE AI SENSI DELL'ART. 10 LEGGE 323/2000, modificato con Legge N. 350/2003								
Identif. incendio	Data incendio	Foglio di Mappa	Particella	Superficie Catastale "mq."	Qualità catastale	Superficie percorsa dal fuoco "mq"	Previsione del P.R.G. vigente dell'area percorsa dal fuoco e aree boschive individuate dal S.I.F. (D.Lgs 227/01 e L.R. 16/96)	Superficie oggetto di vincolo "mq."		Divieto variazione destinazione boschi e pascoli <b>15 anni</b>	Divieto costruzione edifici civili e attività produttive *boschi e pascoli <b>10 anni</b>	Divieto di pascolo e caccia boschi <b>10 anni</b>	Divieto rimboscimento e ingegneria ambientale boschi e pascoli <b>5 anni</b>	Tavola di riferimento "Catasto incendi anno 2018"	
								bosco	pascolo						
1	30/05/2018	169	141	1.890	incolt prod	1.890	Z.T.O. "E1"							Tav. 3.1	
							Boschi, fasce forestali e rimboscimento	750		30/05/2033	30/05/2028	30/05/2028	30/05/2023		
			173	5.450	incolt prod	5.450	Z.T.O. "E1"								
							Boschi, fasce forestali e rimboscimento	4.189		30/05/2033	30/05/2028	30/05/2028	30/05/2023		
			174	1.810	incolt prod	1.810	Z.T.O. "E1"								
							Boschi, fasce forestali e rimboscimento	1.810		30/05/2033	30/05/2028	30/05/2028	30/05/2023		
			176	2.480	incolt prod	2.480	Z.T.O. "E1"								
							Boschi, fasce forestali e rimboscimento	2.480		30/05/2033	30/05/2028	30/05/2028	30/05/2023		
			177	2.070	incolt prod	2.070	Z.T.O. "E1"								
							Boschi, fasce forestali e rimboscimento	2.070		30/05/2033	30/05/2028	30/05/2028	30/05/2023		
			210	6.430	incolt prod	6.430	Z.T.O. "D5"								
							Boschi, fasce forestali e rimboscimento	34		30/05/2033	30/05/2028	30/05/2028	30/05/2023		
			213	10.840	incolt prod	10.840	Z.T.O. "D5"								
							Boschi, fasce forestali e rimboscimento	108		30/05/2033	30/05/2028	30/05/2028	30/05/2023		
			216	3.620	incolt prod	3.620	Z.T.O. "D5"								
Boschi, fasce forestali e rimboscimento	628						30/05/2033	30/05/2028	30/05/2028	30/05/2023					
217	3.450	incolt prod	3.450	Z.T.O. "D5"											
				Boschi, fasce forestali e rimboscimento	1.214		30/05/2033	30/05/2028	30/05/2028	30/05/2023					
218	3.150	incolt prod	3.150	Z.T.O. "D5"											
				Boschi, fasce forestali e rimboscimento	1.769		30/05/2033	30/05/2028	30/05/2028	30/05/2023					
337	150	incolt prod	150	Z.T.O. "E1"											
				Boschi, fasce forestali e rimboscimento	150		30/05/2033	30/05/2028	30/05/2028	30/05/2023					
341	1.350	incolt prod	1.350	Z.T.O. "E1"											
				Boschi, fasce forestali e rimboscimento	1.350		30/05/2033	30/05/2028	30/05/2028	30/05/2023					
342	1.290	incolt prod	1.290	Z.T.O. "E1"											
				Z.T.O. "E1"											
343	1.340	incolt prod	1.340	Z.T.O. "E1"											
				Z.T.O. "E1"											
2	31/05/2018	169	438	85.443	ente urbano	85.443	Z.T.O. "E1" - Circuito Internazionale Go Kart							Tav. 3.1	
							Boschi, fasce forestali e rimboscimento	5.617		31/05/2033	31/05/2028	31/05/2028	31/05/2023		
3	24/06/2018	46	10	12.360	vigneto	11.986	Z.T.O. "E1"							Tav. 3.2	
							Z.T.O. "E1"								
			12	5.020	vigneto	370	Z.T.O. "E1"								
							Z.T.O. "E1"								
			14	2.840	semin arbor	2.145	Z.T.O. "E1"								
							Z.T.O. "E1"								
			17	2.800	vigneto	2.468	Z.T.O. "E1"								
							Z.T.O. "E1"								
			368	580	vigneto	580	Z.T.O. "E1"								
							Z.T.O. "E1"								
369	3.040	vigneto	2.577	Z.T.O. "E1"											
				Z.T.O. "E1"											
370	4.875	seminativo	69	Z.T.O. "E1"											
				Z.T.O. "E1"											
371	1.685	seminativo	1.510	Z.T.O. "E1"											
				Z.T.O. "E1"											
380	615	seminativo	483	Z.T.O. "E1"											
				Z.T.O. "E1"											
381	625	seminativo	514	Z.T.O. "E1"											
				Z.T.O. "E1"											
448	67	unità collabenti	67	Z.T.O. "E1"											
				Z.T.O. "E1"											
4	26/06/2018		2610	102	incolt prod	102	Boschi, fasce forestali e rimboscimento	102		26/06/2033	26/06/2028	26/06/2028	26/06/2023	Tav. 3.3	
							Z.T.O. "C5"								
2612	1.073	incolt prod	1.073	Z.T.O. "C5"											
				Boschi, fasce forestali e rimboscimento	781		26/06/2033	26/06/2028	26/06/2028	26/06/2023					
5	28/06/2018	148	3	3.400	uliveto	6.800	Z.T.O. "E1"						Tav. 3.4		
				3.400	agrumeto										
45		19	762	pascolo arb	3.357	Z.T.O. "E1"		762	02/07/2033	02/07/2028		02/07/2023			
				34.558		bosco ceduo	Z.T.O. "E1"	2.595		02/07/2033	02/07/2028	02/07/2028	02/07/2023		

6	02/07/2018	48	9	8.657	pascolo	54.938	Z.T.O. "E1"	8.657	02/07/2033	02/07/2028	02/07/2023	Tav. 3.5		
				61.413	seminativo		Z.T.O. "E1"							
			10	36.154	seminativo	24.983	Z.T.O. "E1"							
				28.046	uliveto		Z.T.O. "E1"							
			62	51.074	seminativo	6.820	Z.T.O. "E1"							
			63	54.470	seminativo	34.633	Z.T.O. "E1"							
			65	64.300	seminativo	56.601	Z.T.O. "E1"							
66	61.000	seminativo	57.685	Z.T.O. "E1"										
7	15/07/2018	155	1	7.560	seminativo	2.452	Z.T.O. "E1"						Tav. 3.6	
				Boschi, fasce forestali e rimboscimento			86							15/07/2033
			119	18.500	uliveto	8.591	Z.T.O. "E1"							
				44.610	seminativo		Z.T.O. "E1"							
			127	1.690	uliveto	2.371	Z.T.O. "E1"							
			Boschi, fasce forestali e rimboscimento		51	15/07/2033	15/07/2028	15/07/2028	15/07/2023					
			139	9.000	uliveto	16.000	Z.T.O. "E1"							
				15.230	seminativo		Z.T.O. "E1"							
			192	2.500	uliveto	7.079	Z.T.O. "E1"							
				8.680	pascolo		Z.T.O. "E1"							
			222	10.200	pascolo	9.736	Z.T.O. "E1"							
				2.990	seminativo		Z.T.O. "E1"							
			225	8.920	seminativo	8.190	Z.T.O. "E1"							
			Boschi, fasce forestali e rimboscimento		199	15/07/2033	15/07/2028	15/07/2028	15/07/2023					
			229	6.665	seminativo	6.105	Z.T.O. "E1"							
Boschi, fasce forestali e rimboscimento		380	15/07/2033	15/07/2028	15/07/2028	15/07/2023								
230	1.290	seminativo	60	Z.T.O. "E1"										
238	2.630	seminativo	2.169	Z.T.O. "E1"										
280	3.200	seminativo	1.347	Z.T.O. "E1"										
281	3.865	seminativo	3.968	Z.T.O. "E1"										
				Boschi, fasce forestali e rimboscimento							243	15/07/2033	15/07/2028	15/07/2028
282	390	vigneto	79	Z.T.O. "E1"										
8	20/07/2018	36	357	8.000	pascolo	8.000	Z.T.O. "C1" in parte "D5"	8.000	20/07/2033	20/07/2028	20/07/2023	Tav. 3.7		
			358	7.040	pascolo	7.040	Z.T.O. "C1" in parte "D5"	7.040	20/07/2033	20/07/2028	20/07/2023			
			1307	399	vigneto	399	Zona Normata da Piani di Lottizzazione							
			1308	3.157	vigneto	3.157	Zona Normata da Piani di Lottizzazione							
			1310	1.201	vigneto	1.201	Zona Normata da Piani di Lottizzazione							
			1316	1.680	vigneto	1.680	Zona Normata da Piani di Lottizzazione							
			1354	3.366	vigneto	3.366	Zona Normata da Piani di Lottizzazione							
9	20/07/2018	162	193	59.451	seminativo	51.669	Z.T.O. "E3"	3.012	20/07/2033	20/07/2028	20/07/2023	Tav. 3.8		
				3.012	pascolo		Z.T.O. "E3"							
				12.038	uliveto		Z.T.O. "E3"							
10	20/07/2018	167	46	7.350	seminativo	796	Z.T.O. "Parco Territoriale"					Tav. 3.9		
			47	5.210	vigneto	568	Z.T.O. "Parco Territoriale"							
			132	970	seminativo	511	Zona Normata da Piani di Lottizzazione							
11	24/07/2018	39	328	382	ente urbano	382	Z.T.O. "E1"					Tav. 3.10		
15		15	78	16.130	uliveto	23.008	Z.T.O. "E1"							
				64.020	seminativo		Z.T.O. "E1"							
			157	6.380	seminativo	3.194	Z.T.O. "E1"							

12	28/07/2018	30	106	13.530	seminativo	6.587	Z.T.O. "E1"							
							Boschi, fasce forestali e rimboscimento	3.648		28/07/2033	28/07/2028	28/07/2028	28/07/2023	
			116	27.920	seminativo	27.170	Z.T.O. "E1"							
							Boschi, fasce forestali e rimboscimento	25.342		28/07/2033	28/07/2028	28/07/2028	28/07/2028	28/07/2023
			121	1.660	seminativo	1.660	Z.T.O. "E1"							
			122	122.430	seminativo	100	Z.T.O. "E1"							
			124	11.440	seminativo	3.809	Z.T.O. "E1"							
							Boschi, fasce forestali e rimboscimento	238		28/07/2033	28/07/2028	28/07/2028	28/07/2028	28/07/2023
			132	10.180	pascolo	8.556	Z.T.O. "E1"		8.556	28/07/2033	28/07/2028		28/07/2023	
			134	50.550	seminativo	16.019	Z.T.O. "E1"							
							Boschi, fasce forestali e rimboscimento	1.439		28/07/2033	28/07/2028	28/07/2028	28/07/2028	28/07/2023
			225	5.330	seminativo	5.330	Z.T.O. "E1"							
			226	4.800	vigneto	558	Z.T.O. "E1"							
			244	11.950	pascolo	11.273	Z.T.O. "E1"		11.273	28/07/2033	28/07/2028		28/07/2023	
			258	3.870	seminativo	1.845	Z.T.O. "E1"							
259	19.380	seminativo	19.380	Z.T.O. "E1"										
260	2.250	seminativo	185	Z.T.O. "E1"										
263	43.850	seminativo	19.215	Z.T.O. "E1"										
				Boschi, fasce forestali e rimboscimento	127		28/07/2033	28/07/2028	28/07/2028	28/07/2028	28/07/2023			
13	01/08/2018	2	9	41.340	seminativo	9.962	Z.T.O. "E1"							
			11	52.320	seminativo	44.989	Z.T.O. "E1"							
			19	37.108	seminativo	14.032	Z.T.O. "E1"							
				2.113	uliveto									
				1.429	vigneto									
			20	6.670	pascolo	677	Z.T.O. "E1"		677	01/08/2033	01/08/2028		01/08/2023	
			21	13.540	seminativo	9.061	Z.T.O. "E1"							
			31	6.360	seminativo	2.197	Z.T.O. "E1"							
			32	6.690	seminativo	1.444	Z.T.O. "E1"							
			33	16.760	seminativo	464	Z.T.O. "E1"							
			35	30	area frab dm	30	Z.T.O. "E1"							
			53	6.700	seminativo	648	Z.T.O. "E1"							
			58	129	vigneto	9.034	Z.T.O. "E1"							
				37.711	seminativo									
			59	9.958	seminativo	10.360	Z.T.O. "E1"							
				402	uliveto									
			60	10.460	uliveto	407	Z.T.O. "E1"							
			62	5.235	seminativo	5.235	Z.T.O. "E1"							
			63	10.250	uliveto	958	Z.T.O. "E1"							
			66	172.930	seminativo	21.029	Z.T.O. "E1"							
			67	40.440	seminativo	17.605	Z.T.O. "E1"							
68	40.170	seminativo	11.007	Z.T.O. "E1"										
69	18.000	seminativo	33.218	Z.T.O. "E1"										
	24.970	vigneto												
70	43.240	seminativo	11.294	Z.T.O. "E1"										
78	110.180	seminativo	13.315	Z.T.O. "E1"										
				Boschi, fasce forestali e rimboscimento	2.841		01/08/2033	01/08/2028	01/08/2028	01/08/2028	01/08/2023			
92	29.244	vigneto irr	104	Z.T.O. "E1"										

Tav. 3.11

Tav. 3.12

	92	5.056	seminativo	104	Z.T.O. "E1"						
	93	16.260	seminativo	11.498	Z.T.O. "E1"						
					Boschi, fasce forestali e rimboscimento	143	01/08/2033	01/08/2028	01/08/2028	01/08/2023	
	94	22.670	seminativo	22.670	Z.T.O. "E1"						
	103	24.550	seminativo	24.550	Z.T.O. "E1"						
	104	30.180	seminativo	30.180	Z.T.O. "E1"						
	105	28.750	seminativo	28.750	Z.T.O. "E1"						
	106	17.170	seminativo	17.170	Z.T.O. "E1"						
	107	21.920	seminativo	21.920	Z.T.O. "E1"						
	108	21.460	seminativo	21.460	Z.T.O. "E1"						
	111	2.300	seminativo	2.245	Z.T.O. "E1"						
	112	3.700	seminativo	1.565	Z.T.O. "E1"						
	131	5.235	seminativo	5.235	Z.T.O. "E1"						
	154	40.839	seminativo	18.321	Z.T.O. "E1"						
2	55	13.880	seminativo	3.947	Z.T.O. "E1"						
	56	14.040	seminativo	13.852	Z.T.O. "E1"						
	57	12.929	seminativo	12.618	Z.T.O. "E1"						
		391	pascolo		Z.T.O. "E1"	391	01/08/2033	01/08/2028		01/08/2023	
	58	129	vigneto	3.425	Z.T.O. "E1"						
37.711		seminativo									
3	66	7.330	seminativo	6.749	Z.T.O. "E1"						
					Boschi, fasce forestali e rimboscimento	740	01/08/2033	01/08/2028	01/08/2028	01/08/2023	
	92	10.750	seminativo	86	Z.T.O. "E1"						
	93	16.830	vigneto	302	Boschi, fasce forestali e rimboscimento	152	01/08/2033	01/08/2028	01/08/2028	01/08/2023	
	94	16.660	seminativo	3.152	Z.T.O. "E1"						
	96	8.770	seminativo	7.727	Z.T.O. "E1"						
	147	10.320	seminativo	7.315	Z.T.O. "E1"						
		770	pascolo		Z.T.O. "E1"	770	01/08/2033	01/08/2028		01/08/2023	
	172	20.930	seminativo	57	Z.T.O. "E1"						
	176	4.210	seminativo	376	Z.T.O. "E1"						
	195	1.450	seminativo	1.450	Boschi, fasce forestali e rimboscimento	986	01/08/2033	01/08/2028	01/08/2028	01/08/2023	
	196	3.200	seminativo	3.200	Z.T.O. "E1"						
					Boschi, fasce forestali e rimboscimento	313	01/08/2033	01/08/2028	01/08/2028	01/08/2023	
	305	14.010	vigneto	14.056	Z.T.O. "E1"						
		10.400	seminativo								
306	9.600	seminativo	9.500	Z.T.O. "E1"							
				Boschi, fasce forestali e rimboscimento	356	01/08/2033	01/08/2028	01/08/2028	01/08/2023		
313	39.615	seminativo	35.327	Boschi, fasce forestali e rimboscimento	4.862	01/08/2033	01/08/2028	01/08/2028	01/08/2023		
	49.955	pascolo		Z.T.O. "E1"	30.465	01/08/2033	01/08/2028		01/08/2023		
	4.243	pascolo arb									
6	204.260	pascolo	44.225	Z.T.O. "E1"		4.709	01/08/2033	01/08/2028		01/08/2023	
				Boschi, fasce forestali e rimboscimento	39.516	01/08/2033	01/08/2028	01/08/2028	01/08/2023		
30	12.940	seminativo	10.787	Z.T.O. "E1"							
	210	uliveto									
31	37.390	vign ulivet	4.209	Z.T.O. "E1"							

32	31.768	seminativo	32.739	Z.T.O. "E1"						
	220	uliveto		Z.T.O. "E1"						
	5.302	pascolo		Z.T.O. "E1"	5.302	01/08/2033	01/08/2028		01/08/2023	
33	29.248	seminativo	27.788	Boschi, fasce forestali e rimboscimento	110		01/08/2033	01/08/2028	01/08/2028	01/08/2023
	252	pascolo		Z.T.O. "E1"	252	01/08/2033	01/08/2028		01/08/2023	
34	35.321	uliveto	2.623	Z.T.O. "E1"						
	28	vigneto		Z.T.O. "E1"						
	1.881	pascolo		Z.T.O. "E1"	1.881	01/08/2033	01/08/2028		01/08/2023	
36	1.892	vigneto	346	Z.T.O. "E1"						
	35.068	seminativo		Z.T.O. "E1"						
39	1.860	vigneto	1.614	Z.T.O. "E1"						
46	12.700	vigneto	17.730	Boschi, fasce forestali e rimboscimento	891		01/08/2033	01/08/2028	01/08/2028	01/08/2023
	19.040	pascolo		Z.T.O. "E1"	16.839	01/08/2033	01/08/2028		01/08/2023	
47	5.740	pascolo	7.540	Z.T.O. "E1"	4.822	01/08/2033	01/08/2028		01/08/2023	
	1.800	incolt prod		Boschi, fasce forestali e rimboscimento	2.718	01/08/2033	01/08/2028	01/08/2028	01/08/2023	
48	5.800	incolt prod	32.640	Boschi, fasce forestali e rimboscimento	12.206		01/08/2033	01/08/2028	01/08/2028	01/08/2023
	5.090	incolt prod		Z.T.O. "E1"	20.434	01/08/2033	01/08/2028		01/08/2023	
	9.900	pascolo		Z.T.O. "E1"						
	12.150	pascolo		Z.T.O. "E1"						
49	4.200	pascolo	28.148	Z.T.O. "E1"	20.520	01/08/2033	01/08/2028		01/08/2023	
	10.020	pascolo		Z.T.O. "E1"						
	6.300	pascolo		Z.T.O. "E1"						
	5.700	incolt prod		Boschi, fasce forestali e rimboscimento	7.628	01/08/2033	01/08/2028	01/08/2028	01/08/2023	
	3.900	incolt prod		Z.T.O. "E1"						
	2.820	incolt prod		Z.T.O. "E1"						
50	12.370	pascolo	10.548	Boschi, fasce forestali e rimboscimento	195		01/08/2033	01/08/2028	01/08/2028	01/08/2023
				Z.T.O. "E1"	10.353	01/08/2033	01/08/2028		01/08/2023	
51	13.150	pascolo	13.150	Z.T.O. "E1"	13.150	01/08/2033	01/08/2028		01/08/2023	
53	20.041	seminativo	17.405	Z.T.O. "E1"						
	1.079	pascolo		Z.T.O. "E1"	1.079	01/08/2033	01/08/2028		01/08/2023	
54	1.620	pascolo	7.805	Z.T.O. "E1"						
	2.160	pascolo		Z.T.O. "E1"	7.805	01/08/2033	01/08/2028		01/08/2023	
	12.960	pascolo		Z.T.O. "E1"						
	14.590	pascolo		Z.T.O. "E1"						
55	6.250	pascolo	1.813	Z.T.O. "E1"	1.813	01/08/2033	01/08/2028		01/08/2023	
69	10.800	uliveto	5.068	Z.T.O. "E1"						
				Boschi, fasce forestali e rimboscimento	3.221	01/08/2033	01/08/2028	01/08/2028	01/08/2023	
70	26.460	vigneto	639	Z.T.O. "E1"						
				Boschi, fasce forestali e rimboscimento	310	01/08/2033	01/08/2028	01/08/2028	01/08/2023	
72	28.970	pascolo	3.539	Z.T.O. "E1"	1.504	01/08/2033	01/08/2028		01/08/2023	
				Boschi, fasce forestali e rimboscimento	2.035	01/08/2033	01/08/2028	01/08/2028	01/08/2023	
89	46.949	seminativo	820	Boschi, fasce forestali e rimboscimento	237	01/08/2033	01/08/2028	01/08/2028	01/08/2023	
	13.341	vigneto		Z.T.O. "E1"						
91	56.350	seminativo	56.350	Z.T.O. "E1"						
92	50.879	seminativo	42.957	Z.T.O. "E1"						
	31	uliveto		Z.T.O. "E1"						
93	50.189	seminativo	44.646	Boschi, fasce forestali e rimboscimento	1.347	01/08/2033	01/08/2028	01/08/2028	01/08/2023	

93	1.841	pascolo	44.646	Z.T.O. "E1"		1.841	01/08/2033	01/08/2028		01/08/2023
96	11.510	uliveto	7.727	Z.T.O. "E1"						
97	5.050	seminativo	5.050	Z.T.O. "E1"						
98	5.270	incolt prod	4.593	Z.T.O. "E1"						
				Boschi, fasce forestali e rimboscimento	193	01/08/2033	01/08/2028	01/08/2028	01/08/2023	
99	6.720	pascolo	6.412	Z.T.O. "E1"		1.076	01/08/2033	01/08/2028		01/08/2023
				Boschi, fasce forestali e rimboscimento	5.336	01/08/2033	01/08/2028	01/08/2028	01/08/2023	
100	4.860	pascolo	4.738	Z.T.O. "E1"		736	01/08/2033	01/08/2028		01/08/2023
				Boschi, fasce forestali e rimboscimento	4.002	01/08/2033	01/08/2028	01/08/2028	01/08/2023	
101	3.760	pascolo	2.909	Z.T.O. "E1"		1.840	01/08/2033	01/08/2028		01/08/2023
				Boschi, fasce forestali e rimboscimento	1.069	01/08/2033	01/08/2028	01/08/2028	01/08/2023	
102	5.880	pascolo	473	Z.T.O. "E1"		473	01/08/2033	01/08/2028		01/08/2023
103	4.190	pascolo	3.614	Z.T.O. "E1"		3.614	01/08/2033	01/08/2028		01/08/2023
104	5.800	seminativo	7.850	Z.T.O. "E1"						
	2.050	vign ulivet								
105	10.256	pascolo	8.852	Z.T.O. "E1"		8.284	01/08/2033	01/08/2028		01/08/2023
	14	vigneto		Boschi, fasce forestali e rimboscimento	568	01/08/2033	01/08/2028	01/08/2028	01/08/2023	
106	5.219	seminativo	10.206	Z.T.O. "E1"						
	5.821	pascolo		Z.T.O. "E1"		5.821	01/08/2033	01/08/2028		01/08/2023
107	10.218	seminativo	10.536	Boschi, fasce forestali e rimboscimento	99		01/08/2033	01/08/2028	01/08/2028	01/08/2023
	1.302	pascolo		Z.T.O. "E1"		1.302	01/08/2033	01/08/2028		01/08/2023
119	2.800	uliveto	2.118	Z.T.O. "E1"						
	3.040	vigneto		Boschi, fasce forestali e rimboscimento	1.559	01/08/2033	01/08/2028	01/08/2028	01/08/2023	
129	960	seminativo	2.323	Z.T.O. "E1"						
	1.600	uliveto								
130	24.655	seminativo	4.315	Z.T.O. "E1"						
131	10.270	vigneto	166	Z.T.O. "E1"						
133	1.660	seminativo	1.315	Boschi, fasce forestali e rimboscimento	1.315		01/08/2033	01/08/2028	01/08/2028	01/08/2023
137	8.000	seminativo	10.041	Boschi, fasce forestali e rimboscimento	308		01/08/2033	01/08/2028	01/08/2028	01/08/2023
	4.230	pascolo		Z.T.O. "E1"		4.230	01/08/2033	01/08/2028		01/08/2023
138	4.330	pascolo	4.103	Z.T.O. "E1"		4.103	01/08/2033	01/08/2028		01/08/2023
139	6.710	seminativo	6.710	Z.T.O. "E1"						
140	8.100	pascolo	7.421	Z.T.O. "E1"		7.421	01/08/2033	01/08/2028		01/08/2023
141	8.023	seminativo	7.334	Z.T.O. "E1"						
	77	uliveto								
142	1.550	pascolo	1.550	Z.T.O. "E1"		952	01/08/2033	01/08/2028		01/08/2023
				Boschi, fasce forestali e rimboscimento	598	01/08/2033	01/08/2028	01/08/2028	01/08/2023	
162	6.460	pascolo	449	Z.T.O. "E1"		449	01/08/2033	01/08/2028		01/08/2023
197	7.893	pascolo arb	7.773	Z.T.O. "E1"		7.773	01/08/2033	01/08/2028		01/08/2023
	487	pascolo								
201	7.069	seminativo	227	Z.T.O. "E1"						
	5.381	uliveto								
202	9.890	uliveto	877	Z.T.O. "E1"						
210	3.104	seminativo	6.221	Boschi, fasce forestali e rimboscimento	4.175		01/08/2033	01/08/2028	01/08/2028	01/08/2023
	4.728	uliveto		Z.T.O. "E1"		2.046	01/08/2033	01/08/2028		01/08/2023
	9.620	pascolo								
228	31.188	seminativo	1.040	Z.T.O. "E1"						

163	6	2.383	seminativo	2.671	Area Parco Archeologico							
		1.107	pascolo		Area Parco Archeologico		1.107	10/08/2033	10/08/2028		10/08/2023	
	9	28.660	seminativo	4.738	Area Parco Archeologico							
	11	30.820	seminativo	8.173	Area Parco Archeologico							
	16	20.958	seminativo	7.754	Area Parco Archeologico							
		9.652	uliveto									
	17	11.370	seminativo	11.370	Area Parco Archeologico							
	18	16.110	uliveto	1.284	Area Parco Archeologico							
	24	12.430	seminativo	12.430	Area Parco Archeologico							
	25	18.770	seminativo	18.770	Area Parco Archeologico							
	26	14.930	seminativo	14.930	Area Parco Archeologico							
	28	8.320	seminativo	8.320	Area Parco Archeologico							
	29	8.270	seminativo	8.270	Area Parco Archeologico							
	31	8.530	seminativo	8.530	Area Parco Archeologico							
	32	1.870	seminativo	759	Area Parco Archeologico							
	34	2.054	seminativo	5.753	Area Parco Archeologico							
		6.754	uliveto									
		3.322	vigneto									
	35	1.675	seminativo	3.317	Area Parco Archeologico							
		4.687	uliveto									
		1.678	vigneto									
	42	4.940	semin irrig	4.697	Area Parco Archeologico							
	44	2.970	seminativo	2.970	Area Parco Archeologico							
	46	2.190	seminativo	946	Area Parco Archeologico							
	66	2.785	semin irrig	2.783	Area Parco Archeologico							
		955	seminativo									
	67	8.749	seminativo	7.296	Area Parco Archeologico							
		81	vigneto									
	74	15.030	uliveto	905	Area Parco Archeologico							
		799	vigneto									
		271	pascolo			Area Parco Archeologico		271	10/08/2033	10/08/2028		10/08/2023
	75	17.100	uliveto	662	Area Parco Archeologico							
	81	4.130	vigneto	687	Area Parco Archeologico							
86	4.060	seminativo	88	Area Parco Archeologico								
87	4.030	vigneto	47	Area Parco Archeologico								
89	1.380	seminativo	1.380	Area Parco Archeologico								
90	1.380	seminativo	1.380	Area Parco Archeologico								
91	1.380	seminativo	1.130	Area Parco Archeologico								
47	67.200	uliveto	2.227	Area Parco Archeologico								
	8.400	vign ulivet			Boschi, fasce forestali e rimboscimento	54	10/08/2033	10/08/2028	10/08/2028	10/08/2023		
48	60.600	uliveto	157	Area Parco Archeologico								
	16.630	vign ulivet			Boschi, fasce forestali e rimboscimento	62	10/08/2033	10/08/2028	10/08/2028	10/08/2023		
50	6.170	pascolo	6.170	Area Parco Archeologico		6.170	10/08/2033	10/08/2028		10/08/2023		
57	11.140	vigneto	1.313	Area Parco Archeologico								
					Boschi, fasce forestali e rimboscimento	963	10/08/2033	10/08/2028	10/08/2028	10/08/2023		
61	202.190	seminativo	163.640	Area Parco Archeologico								
				Boschi, fasce forestali e rimboscimento	11.458	10/08/2033	10/08/2028	10/08/2028	10/08/2023			



	63	5.600	vigneto	682	Area Parco Archeologico						
	64	86.300	vign ulivet	17.343	Area Parco Archeologico						
	66	11.170	seminativo	1.128	Area Parco Archeologico						
					Boschi, fasce forestali e rimboscimento	113	10/08/2033	10/08/2028	10/08/2028	10/08/2023	
	129	5.400	uliveto	2.988	Area Parco Archeologico						
		1.030	incolt prod								
	197	5.425	seminativo	1.608	Area Parco Archeologico						
	A	19.200	disponibile	532	Area Parco Archeologico						
175	1	76.060	seminativo	25.670	Area Parco Archeologico						
	3	1.170	pascolo	1.170	Area Parco Archeologico	1.170	10/08/2033	10/08/2028		10/08/2023	
	9	15.120	seminativo	15.120	Area Parco Archeologico						
	17	5.450	pascolo	95	Area Parco Archeologico	95	10/08/2033	10/08/2028		10/08/2023	
	18	16.300	seminativo	12.446	Area Parco Archeologico						
					Boschi, fasce forestali e rimboscimento	1.262	10/08/2033	10/08/2028	10/08/2028	10/08/2023	
	19	14.300	pascolo	4.911	Area Parco Archeologico	4.911	10/08/2033	10/08/2028		10/08/2023	
	20	23.980	seminativo	23.980	Area Parco Archeologico						
	25	27.780	seminativo	27.780	Area Parco Archeologico						
					Boschi, fasce forestali e rimboscimento	5.252	10/08/2033	10/08/2028	10/08/2028	10/08/2023	
	26	24.470	vigneto	3.286	Area Parco Archeologico						
	28	2.090	seminativo	1.898	Area Parco Archeologico						
	29	27.620	seminativo	6.898	Area Parco Archeologico						
	30	62.350	seminativo	22.948	Area Parco Archeologico						
	33	1.560	pascolo	1.560	Area Parco Archeologico	1.560	10/08/2033	10/08/2028		10/08/2023	
	34	6.680	pascolo	6.680	Area Parco Archeologico	6.680	10/08/2033	10/08/2028		10/08/2023	
	37	19.960	seminativo	6.872	Area Parco Archeologico						
					Boschi, fasce forestali e rimboscimento	375	10/08/2033	10/08/2028	10/08/2028	10/08/2023	
	39	1.290	seminativo	1.290	Boschi, fasce forestali e rimboscimento	1.290	10/08/2033	10/08/2028	10/08/2028	10/08/2023	
	40	7.800	vigneto	7.800	Area Parco Archeologico						
					Boschi, fasce forestali e rimboscimento	124	10/08/2033	10/08/2028	10/08/2028	10/08/2023	
	41	4.200	seminativo	4.200	Boschi, fasce forestali e rimboscimento	350	10/08/2033	10/08/2028	10/08/2028	10/08/2023	
	43	11.400	vigneto	96	Boschi, fasce forestali e rimboscimento	96	10/08/2033	10/08/2028	10/08/2028	10/08/2023	
	44	1.845	seminativo	1.845	Area Parco Archeologico						
	46	8.125	vigneto	8.125	Area Parco Archeologico						
	47	16.140	seminativo	16.140	Area Parco Archeologico						
	49	7.860	seminativo	7.204	Area Parco Archeologico						
	50	6.930	vigneto	6.455	Area Parco Archeologico						
	51	7.890	vigneto	6.280	Area Parco Archeologico						
	52	1.220	seminativo	1.220	Area Parco Archeologico						
					Boschi, fasce forestali e rimboscimento	906	10/08/2033	10/08/2028	10/08/2028	10/08/2023	
	53	2.830	vigneto	2.830	Area Parco Archeologico						
	55	7.200	vigneto	6.470	Area Parco Archeologico						
56	17.420	vigneto	16.445	Area Parco Archeologico							
A	392.800	incolt ster	695	Area Parco Archeologico							
				Boschi, fasce forestali e rimboscimento	219	10/08/2033	10/08/2028	10/08/2028	10/08/2023		
	134	2.280	uliveto	129	Z.T.O. "C1"						
					Boschi, fasce forestali e rimboscimento	68	10/08/2033	10/08/2028	10/08/2028	10/08/2023	

16	10/08/2018	36	135	3.680	vigneto	3.680	Z.T.O. "C1"								
							Boschi, fasce forestali e rimboscimento	3.524	10/08/2033	10/08/2028	10/08/2028	10/08/2023			
			136	3.640	vigneto	3.640	Z.T.O. "C1"								
							Boschi, fasce forestali e rimboscimento	3.517	10/08/2033	10/08/2028	10/08/2028	10/08/2028	10/08/2023		
			150	280	accessorio	52	Z.T.O. "C1"								
			151	64	fabb rurale	20	Z.T.O. "C1"								
			152	96	area frab dm	96	Z.T.O. "C1"								
			153	8	fabb diruto	8	Z.T.O. "C1"								
			154	1.850	uliveto	71	Z.T.O. "C1"								
			665	499	vigneto	426	Zona Normata da Piani di Lottizzazione								
			679	10.251	vigneto	7.790	Zona Normata da Piani di Lottizzazione								
							Boschi, fasce forestali e rimboscimento	430	10/08/2033	10/08/2028	10/08/2028	10/08/2028	10/08/2023		
			809	760	vigneto	19	Zona Normata da Piani di Lottizzazione								
							Boschi, fasce forestali e rimboscimento	15	10/08/2033	10/08/2028	10/08/2028	10/08/2028	10/08/2023		
			810	794	vigneto	29	Boschi, fasce forestali e rimboscimento	29	10/08/2033	10/08/2028	10/08/2028	10/08/2028	10/08/2023		
			811	1.223	vigneto	60	Zona Normata da Piani di Lottizzazione								
							Boschi, fasce forestali e rimboscimento	57	10/08/2033	10/08/2028	10/08/2028	10/08/2028	10/08/2023		
			812	668	vigneto	17	Zona Normata da Piani di Lottizzazione								
			817	135	vegneto	162	Zona Normata da Piani di Lottizzazione								
			819	637	vigneto	239	Zona Normata da Piani di Lottizzazione								
1427	1.660	vigneto	641	Z.T.O. "C1"											
17	10/08/2018	30	30	48	area frab dm	48	Z.T.O. "E1"								
			35	496	seminativo	684	Z.T.O. "E1"								
				25	uliveto										
				5.429	pascolo		684	10/08/2033	10/08/2028		10/08/2023				
			36	1.680	pascolo	1.444	Z.T.O. "E1"	1.444	10/08/2033	10/08/2028	10/08/2028	10/08/2028	10/08/2023		
			37	3.590	pascolo	3.009	Z.T.O. "E1"	3.009	10/08/2033	10/08/2028	10/08/2028	10/08/2028	10/08/2023		
			38	363	seminativo	4.921	Z.T.O. "E1"								
				4.627	pascolo		4.627	10/08/2033	10/08/2028	10/08/2028	10/08/2023				
			39	1.900	pascolo	1.900	Z.T.O. "E1"	1.900	10/08/2033	10/08/2028	10/08/2028	10/08/2028	10/08/2023		
			40	7.290	seminativo	7.182	Z.T.O. "E1"								
			41	2.120	pascolo	1.918	Z.T.O. "E1"	1.887	10/08/2033	10/08/2028	10/08/2028	10/08/2028	10/08/2023		
							Boschi, fasce forestali e rimboscimento	31	10/08/2033	10/08/2028	10/08/2028	10/08/2028	10/08/2023		
			42	150	seminativo	327	Z.T.O. "E1"								
				1.770	pascolo		327	10/08/2033	10/08/2028	10/08/2028	10/08/2028	10/08/2023			
			72	800	incolt prod	155	Z.T.O. "E1"								
							Boschi, fasce forestali e rimboscimento	125	10/08/2033	10/08/2028	10/08/2028	10/08/2028	10/08/2023		
			75	620	seminativo	552	Z.T.O. "E1"								
							Boschi, fasce forestali e rimboscimento	450	10/08/2033	10/08/2028	10/08/2028	10/08/2028	10/08/2023		
			76	1.800	seminativo	918	Z.T.O. "E1"								
							Boschi, fasce forestali e rimboscimento	830	10/08/2033	10/08/2028	10/08/2028	10/08/2028	10/08/2023		
77	830	seminativo	214	Boschi, fasce forestali e rimboscimento	214	10/08/2033	10/08/2028	10/08/2028	10/08/2028	10/08/2023					
157	740	seminativo	79	Z.T.O. "E1"											
159	200	seminativo	200	Z.T.O. "E1"											
160	500	pascolo	248	Z.T.O. "E1"	248	10/08/2033	10/08/2028	10/08/2028	10/08/2028	10/08/2023					
161	380	seminativo	380	Z.T.O. "E1"											
162	1.130	pascolo	1.005	Z.T.O. "E1"	1.005	10/08/2033	10/08/2028	10/08/2028	10/08/2028	10/08/2023					

Tav. 3.14

Tav. 3.15

			163	630	seminativo	630	Z.T.O. "E1"									
			164	2.100	pascolo	2.100	Z.T.O. "E1"		2.100	10/08/2033	10/08/2028		10/08/2023			
			165	270	seminativo	270	Z.T.O. "E1"									
			166	730	pascolo	730	Z.T.O. "E1"		730	10/08/2033	10/08/2028		10/08/2023			
			167	1.310	seminativo	1.310	Z.T.O. "E1"									
			168	5.720	pascolo	5.720	Z.T.O. "E1"		5.720	10/08/2033	10/08/2028		10/08/2023			
			169	400	seminativo	400	Z.T.O. "E1"									
			170	1.800	pascolo	1.366	Z.T.O. "E1"		1.366	10/08/2033	10/08/2028		10/08/2023			
			171	320	seminativo	164	Z.T.O. "E1"									
			172	1.200	pascolo	322	Z.T.O. "E1"		322	10/08/2033	10/08/2028		10/08/2023			
			207	1.475	fu d'accert	905	Z.T.O. "E1"									
			209	275	seminativo	31	Z.T.O. "E1"									
		45	60	12.480	seminativo	1.692	Z.T.O. "E1"									
							Boschi, fasce forestali e rimbschimento	1.502		10/08/2033	10/08/2028	10/08/2028	10/08/2023			
18	04/09/2018	178	21	33.850	ferrovia sp	34	R.N.O. Foce del fiume belice (riserva)									
							Boschi, fasce forestali e rimbschimento	32	04/09/2033	04/09/2028	04/09/2028	04/09/2023				
			53	4.040	seminativo	3.722	R.N.O. Foce del fiume belice (riserva)									
							Boschi, fasce forestali e rimbschimento	267	04/09/2033	04/09/2028	04/09/2028	04/09/2023				
			54	560	incolt prod	14	R.N.O. Foce del fiume belice (riserva)									
			55	1.410	incolt prod	592	R.N.O. Foce del fiume belice (riserva)									
			56	1.530	incolt prod	388	R.N.O. Foce del fiume belice (riserva)									
57	1.390	incolt prod	56	R.N.O. Foce del fiume belice (riserva)												
19	05/09/2018	168	559	12.160	pascolo	6.071	R.N.O. Foce del fiume belice (preriserva)	5.512	05/09/2033	05/09/2028		05/09/2023				
							Boschi, fasce forestali e rimbschimento	559	05/09/2033	05/09/2028	05/09/2028	05/09/2023				
20	01/10/2018	1	3	6.530	seminativo	2.451	Z.T.O. "E1"									
							Boschi, fasce forestali e rimbschimento	2.297	01/10/2033	01/10/2028	01/10/2028	01/10/2023				
			45	151.480	seminativo	6.651	Z.T.O. "E1"									
							Boschi, fasce forestali e rimbschimento	6.291	01/10/2033	01/10/2028	01/10/2028	01/10/2023				
			55	5.200	seminativo	1.744	Z.T.O. "E1"									
			Boschi, fasce forestali e rimbschimento	1.527	01/10/2033	01/10/2028	01/10/2028	01/10/2023								
			56	2.480	seminativo	620	Boschi, fasce forestali e rimbschimento	620	01/10/2033	01/10/2028	01/10/2028	01/10/2023				
57	160	seminativo	168	Z.T.O. "E1"												
				Boschi, fasce forestali e rimbschimento	156	01/10/2033	01/10/2028	01/10/2028	01/10/2023							

\* Art. 10 comma 1 "... È inoltre vietata per dieci anni, sui predetti soprassuoli, la realizzazione di edifici nonché di strutture e infrastrutture finalizzate ad insediamenti civili ed attività produttive, fatti salvi i casi in cui detta realizzazione sia stata prevista in data precedente l'incendio dagli strumenti urbanistici vigenti a tale data ..."