



Regione Siciliana

Città di Castelvetro

VII Direzione Organizzativa

U.O. - Nodo S.I.T.R.



Anno 2019

Catasto incendi (aggiornamento anno 2019)
"Art. 10 Legge n° 353/2000 e successive modifiche e integrazioni"

Tav. 4.3

- Catasto Soprassuoli percorsi dal fuoco
anno 2019

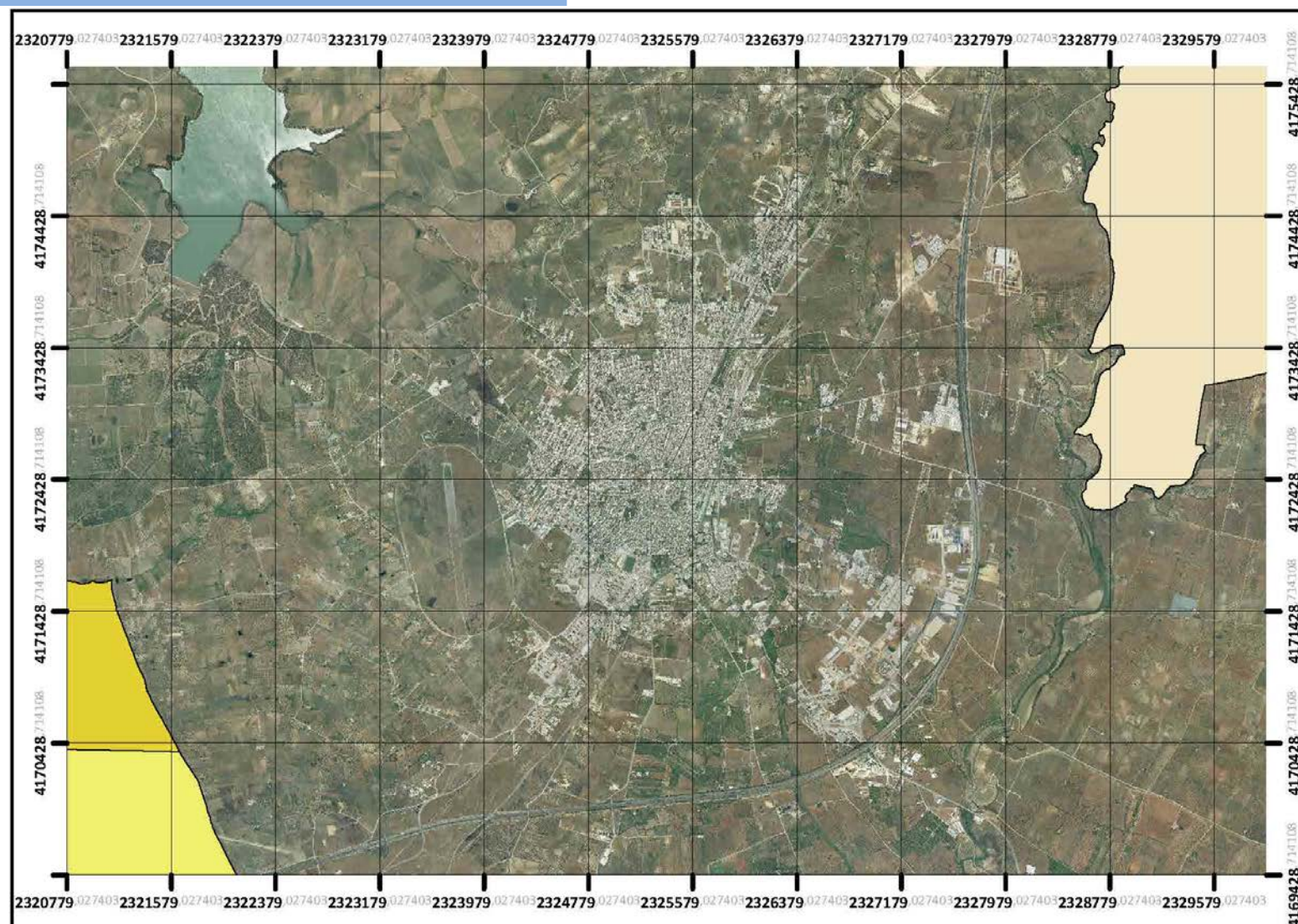

Il Sindaco

Dott. Vincenzo Alfano

Il Responsabile VII Direzione Organizzativa

Ing. Danilo La Rocca

Gruppo di progettazione:

Responsabile Unico del Procedimento

Geom. Matteo Catanzaro

Tecnico GIS redattore

Geom. Maurizio Titone

Collaboratrice amministrativa

Sig.ra Enza Tilotta

Approvato: (elenco provvisorio)

Delibera di G.M. n° 19 del 19/02/2021

Pubblicato:

Dal 22/02/2021 al 24/03/2021

Approvato: (elenco definitivo)

Delibera di G.M. n° 79 del 13/04/2021

PERIMETRAZIONE AREE PERCORSE DAL FUOCO							AREE PERCORSE DAL FUOCO VINCOLATE AI SENSI DELL'ART. 10 LEGGE 323/2000, modificato con Legge N. 350/2003										
Identif. incendio	Data incendio	Foglio di Mappa	Particella	Superficie Catastale "mq."	Qualità catastale	Superficie percorsa dal fuoco "mq"	Previsione del P.R.G. vigente dell'area percorsa dal fuoco e aree boschive individuate dal S.I.F. (D.Lgs 227/01 e L.R. 16/96)	Superficie oggetto di vincolo "mq."		Divieto variazione destinazione boschi e pascoli 15 anni	Divieto costruzione edifici civili e attività produttive *boschi e pascoli 10 anni	Divieto di pascolo e caccia boschi 10 anni	Divieto rimboscimento e ingegneria ambientale boschi e pascoli 5 anni	Tavola di riferimento "Catasto incendi anno 2019"			
								bosco	pascolo								
1	18/06/2019	172	65	2.630	pascolo	2.630	Z.T.O. "C3"		2.630	18/06/2034	18/06/2029		18/06/2024	Tav. 3.1			
			72	1.160	canneto	1.160	Z.T.O. "C3"										
			73	5.020	incolt prod	5.020	Z.T.O. "C3"										
			75	3.830	vigneto	3.830	Z.T.O. "C3"										
			76	5.230	vigneto	5.230	Z.T.O. "C3"										
			97	3.970	incolt prod	3.970	Z.T.O. "C3"										
			385	8.360	vigneto	8.360	Z.T.O. "C3"										
			399	7.000	incolt prod	7.000	Z.T.O. "C3"										
2569	5.225	seminativo	5.225	Z.T.O. "C3"													
2	22/06/2019	11	63	920	pascolo	920	Z.T.O. "E1"		920	22/06/2034	22/06/2029		22/06/2024	Tav. 3.2			
				10.000	seminativo	9.084	Z.T.O. "E1"										
			64	1.170	pascolo	1.170	Z.T.O. "E1"		1.170	22/06/2034	22/06/2029					22/06/2024	
				10.000	seminativo	9.861	Z.T.O. "E1"										
			67	32.220	pascolo	10.713	Z.T.O. "E1"		6.058	22/06/2034	22/06/2029					22/06/2024	
					Boschi, fasce forestali e rimboscimento	4.635		22/06/2034	22/06/2029	22/06/2029	22/06/2024						
			79	15.600	vigneto	10.000	Z.T.O. "E1"										
				9.400	seminativo												
				1.920	incolt prod												
				5.370	vigneto												
			80	16.800	vigneto	14.000	Z.T.O. "E1"										
				11.600	seminativo												
				2.000	incolt prod												
				2.040	vigneto												
			81	31.980	pascolo	4.689	Z.T.O. "E1"		4.689	22/06/2034	22/06/2029					22/06/2024	
			85	14.760	pascolo	157	Z.T.O. "E1"		157	22/06/2034	22/06/2029					22/06/2024	
			86	9.230	pascolo	9.230	Z.T.O. "E1"		993	22/06/2034	22/06/2029					22/06/2024	
							Boschi, fasce forestali e rimboscimento	8.237	22/06/2034	22/06/2029	22/06/2029	22/06/2024					
			87	31.910	pascolo	9.017	Z.T.O. "E1"		4.440	22/06/2034	22/06/2029					22/06/2024	
							Boschi, fasce forestali e rimboscimento	4.552	22/06/2034	22/06/2029	22/06/2029	22/06/2024					
112	6.200	uliveto	5.600	Z.T.O. "E1"													
	17.020	seminativo															
113	19.000	uliveto	12.300	Z.T.O. "E1"													
	4.400	pascolo arb		Z.T.O. "E1"		4.400	22/06/2034	22/06/2029				22/06/2024					
122	3.700	uliveto	3.800	Z.T.O. "E1"													
	11.860	vign ulivet															
123	150	vigneto	5.637	Z.T.O. "E1"													
	11.890	pascolo arb		Z.T.O. "E1"		5.637	22/06/2034	22/06/2029				22/06/2024					

*Art. 10 comma 1 "... È inoltre vietata per dieci anni, sui predetti soprassuoli, la realizzazione di edifici nonché di strutture e infrastrutture finalizzate ad insediamenti civili ed attività produttive, fatti salvi i casi in cui detta realizzazione sia stata prevista in data precedente l'incendio dagli strumenti urbanistici

PERIMETRAZIONE AREE PERCORSE DAL FUOCO							AREE PERCORSE DAL FUOCO VINCOLATE AI SENSI DELL'ART. 10 LEGGE 323/2000, modificato con Legge N. 350/2003								
Identif. incendio	Data incendio	Foglio di Mappa	Particella	Superficie Catastale "mq."	Qualità catastale	Superficie percorsa dal fuoco "mq"	Previsione del P.R.G. vigente dell'area percorsa dal fuoco e aree boschive individuate dal S.I.F. (D.Lgs 227/01 e L.R. 16/96)	Superficie oggetto di vincolo "mq."		Divieto variazione destinazione boschi e pascoli 15 anni	Divieto costruzione edifici civili e attività produttive *boschi e pascoli 10 anni	Divieto di pascolo e caccia boschi 10 anni	Divieto rimboscimento e ingegneria ambientale boschi e pascoli 5 anni	Tavola di riferimento "Catasto incendi anno 2019"	
								bosco	pascolo						
2	22/06/2019	11	124	17.170	vign ulivet	7.800	Boschi, fasce forestali e rimboscimento	7.800		22/06/2034	22/06/2029	22/06/2029	22/06/2024	Tav. 3.2	
			125	12.590	vign ulivet	9.592	Z.T.O. "E1"								
			126	10.190	pascolo	77	Boschi, fasce forestali e rimboscimento	5.609		22/06/2034	22/06/2029	22/06/2029	22/06/2024		
			187	19.400	uliveto	4.600	Z.T.O. "E1"								
				13.899	vign ulivet										
214	12.428	uliveto	456	Z.T.O. "E1"											
3	25/06/2019	85	118	4.650	mandorleto	4.350	Attrezzature per attività sociali ed assistenziali							Tav. 3.3	
			358	2.320	seminativo arbor	2.320	Attrezzature per attività sociali ed assistenziali								
4	30/06/2019	86	31	1.890	seminativo	1.890	Z.T.O. "E1"							Tav. 3.4	
			32	2.000	FU da accert	2.000	Z.T.O. "E1"								
			395	8.134	mandorleto	8.134	Z.T.O. "E1"								
5	01/08/2019	52	1848/11	163	area urbana	163	Z.T.O. "B2"							Tav. 3.5	
			1848/12	160	area urbana	160	Z.T.O. "B2"								
			1848/13	206	area urbana	206	Z.T.O. "B2"								
6	15/08/2019	170	470	vigneto	3.860	Z.T.O.(in parte "parcheggio", in parte "C5", in parte verde attrezzato per lo sport							Tav. 3.6		
7	19/08/2019	185	10	orto	6.837	Villa Comunale "Falcone e Borsellino"							Tav. 3.7		
8	18/09/2019	69	369	57	vigneto	57	Z.T.O. "D5"							Tav. 3.8	
			370	1.000	vigneto	370	Z.T.O. "D5"								
9	23/09/2019	171	3352	66.320	incolt prod	66.320	Z.T.O. "E1"							Tav. 3.9	

* Art. 10 comma 1 "... È inoltre vietata per dieci anni, sui predetti soprassuoli, la realizzazione di edifici nonché di strutture e infrastrutture finalizzate ad insediamenti civili ed attività produttive, fatti salvi i casi in cui detta realizzazione sia stata prevista in data precedente l'incendio dagli strumenti urbanistici