



Regione Siciliana

Città di Castelvetro

VII Direzione Organizzativa

U.O. - Nodo S.I.T.R.



Anno 2020

Catasto incendi (aggiornamento anno 2020)
"Art. 10 Legge n° 353/2000 e successive modifiche e integrazioni"

Tav. 4.3

- Catasto Soprassuoli percorsi dal fuoco
anno 2020

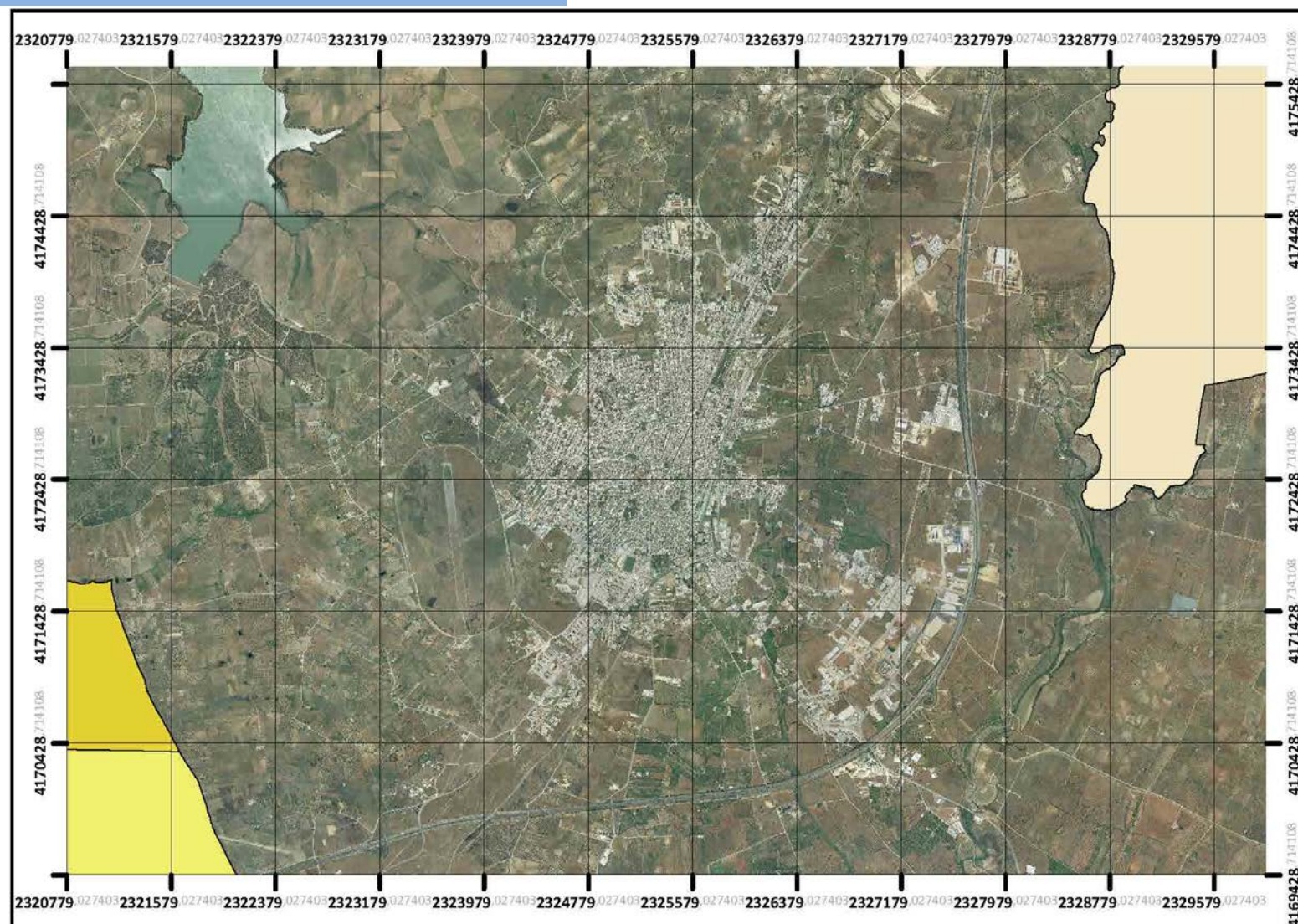

Il Sindaco

Dott. Vincenzo Alfano

Il Responsabile VII Direzione Organizzativa

Geom. Matteo Catanzaro

Il R.U.P. e Tecnico GIS redattore

Geom. Maurizio Titone

Approvato: (elenco provvisorio)

Delibera di G.M. n° 236 del 13/10/2021

Pubblicato:

Dal 14/10/2021 al 13/11/2021

Approvato: (elenco definitivo)

Delibera di G.M. n° 278 del 24/11/2021

PERIMETRAZIONE AREE PERCORSE DAL FUOCO							AREE PERCORSE DAL FUOCO VINCOLATE AI SENSI DELL'ART. 10 LEGGE 323/2000, modificato con Legge N. 350/2003								
Identif. incendio	Data incendio	Foglio di Mappa	Particella	Superficie Catastale "mq."	Qualità catastale	Superficie percorsa dal fuoco "mq"	Previsione del P.R.G. vigente dell'area percorsa dal fuoco e aree boschive individuate dal S.I.F. (D.Lgs 227/01 e L.R. 16/96)	Superficie oggetto di vincolo "mq."		Divieto variazione destinazione boschi e pascoli 15 anni	Divieto costruzione edifici civili e attività produttive *boschi e pascoli 10 anni	Divieto di pascolo e caccia boschi 10 anni	Divieto rimboscimento e ingegneria ambientale boschi e pascoli 5 anni	Tavola di riferimento "Catasto incendi anno 2020"	
								bosco	pascolo						
7	31/08/2020	163	36	2.000	seminativo		Zona "A" del Parco Archeologico							Tav. 3.3	
			43	12.300	seminativo	997	Zona "A" del Parco Archeologico								
			47	14.690	seminativo	1.235	Zona "A" del Parco Archeologico								
			48	6.230	seminativo	2.729	Zona "A" del Parco Archeologico								
			50	6.530	seminativo	3.951	Zona "A" del Parco Archeologico								
			52	6.050	seminativo	3.019	Zona "A" del Parco Archeologico								
			77	11.600	seminativo	1.094	Zona "A" del Parco Archeologico								
			78	10.140	seminativo	804	Zona "A" del Parco Archeologico								
			79	9.100	seminativo	494	Zona "A" del Parco Archeologico								
8	26/09/2020	174	74	20.650	pascolo	3.888	Zona "A" del Parco Archeologico		3.888	26/09/2035	26/09/2030		26/09/2025	Tav. 3.3	
			81	15.230	pascolo	8.096	Zona "A" del Parco Archeologico		8.096	26/09/2035	26/09/2030		26/09/2025		
			82	4.845	incolt prod	1.178	Zona "A" del Parco Archeologico								
		175	10	59.630	seminativo	17.372	Zona "A" del Parco Archeologico								
			11	67.905	seminativo	17.071	Zona "A" del Parco Archeologico								
						392	Boschi, fasce forestali e rimboscimento	392		26/09/2035	26/09/2030	26/09/2030	26/09/2025		
				2.265	pascolo arb	2.265	Zona "A" del Parco Archeologico		2.265	26/09/2035	26/09/2030		26/09/2025		
			21	2.370	seminativo	1.111	Zona "A" del Parco Archeologico								
			23	2.790	seminativo	1.712	Zona "A" del Parco Archeologico								
A	392.800	incolt prod	9.858	Zona "A" del Parco Archeologico											
			30.882	Boschi, fasce forestali e rimboscimento	30.882		26/09/2035	26/09/2030	26/09/2030	26/09/2025					

* Art. 10 comma 1 "... È inoltre vietata per dieci anni, sui predetti soprassuoli, la realizzazione di edifici nonché di strutture e infrastrutture finalizzate ad insediamenti civili ed attività produttive, fatti salvi i casi in cui detta realizzazione sia stata prevista in data precedente l'incendio dagli strumenti urbanistici