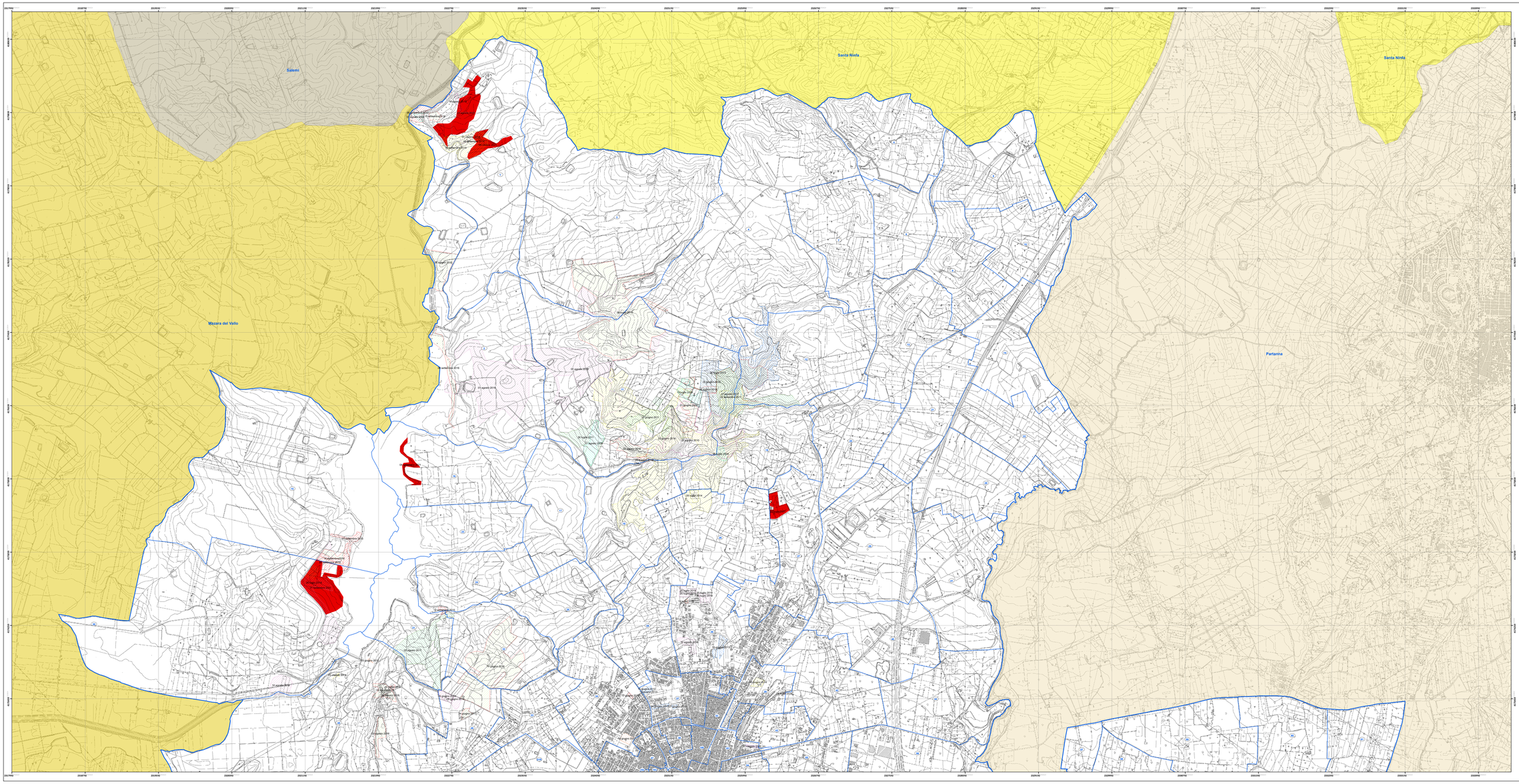

Legenda

- Aree percorse dal fuoco nell'anno 2008 "Delibera di G.M. 74/2012"
- Aree percorse dal fuoco nell'anno 2010 "Delibera di G.M. 74/2012"
- Aree percorse dal fuoco nell'anno 2011 "Delibera di G.M. 301/2012"
- Aree percorse dal fuoco nell'anno 2012 "Delibera di G.M. 425/2013"
- Aree percorse dal fuoco nell'anno 2013 "Delibera di G.M. 453/2014"
- Aree percorse dal fuoco nell'anno 2014 "Delibera di G.M. 511/2015"
- Aree percorse dal fuoco nell'anno 2015 "Delibera di G.M. 374/2016"
- Aree percorse dal fuoco nell'anno 2016 "Delibera di G.M. 132/2018"
- Aree percorse dal fuoco nell'anno 2017 "Delibera di G.M. 132/2018"
- Aree percorse dal fuoco nell'anno 2018 "Delibera di G.M. 05/2020"
- Aree percorse dal fuoco nell'anno 2019 "Delibera di G.M. 79/2021"
- Aree percorse dal fuoco nell'anno 2020 "Delibera di G.M. 278/2021"
- Aree percorse dal fuoco anno 2021

1. Incendio del 15/06/2021
2. Incendio del 22/06/2021
3. Incendio del 05/07/2021
4. Incendio del 17/07/2021
5. Incendio del 21/08/2021
6. Incendio del 04/09/2021
7. Incendio del 08/09/2021
8. Incendio del 21/09/2021
9. Incendio del 04/10/2021

- Perimetrazione fogli di mappa
- Numerazione fogli di mappa

Regione Siciliana

Città di Castelvetrano
VII Direzione Organizzativa
U.O. - Nodo S.I.T.R.

Anno 2021

Catasto incendi (aggiornamento anno 2021)
"Art. 10 Legge n° 353/2000 e successive modifiche e integrazioni"

Tav. 2.1

-Inquadramento generale
C.T.R. - Scala 1:10.000

Il Sindaco — *Dott. Vincenzo Alfano*

Il Responsabile VII Direzione Organizzativa — *Geom. Matteo Catanzaro*

Gruppo di progettazione:

Responsabile Unico del Procedimento — *Geom. Maurizio Titone*
Tecnico GIS redattore — *Geom. Maurizio Titone*

Approvato: *(stesso provvisorio)*
Delibera di G.M. n° 158 del 29/07/2022

Pubblicato:
Dal 04/08/2022 al 03/09/2022

Approvato: *(stesso definitivo)*
Delibera di G.M. n° 189 del 29/09/2022