

Area percorsa dal fuoco su C.T.R. - Scala 1:2000

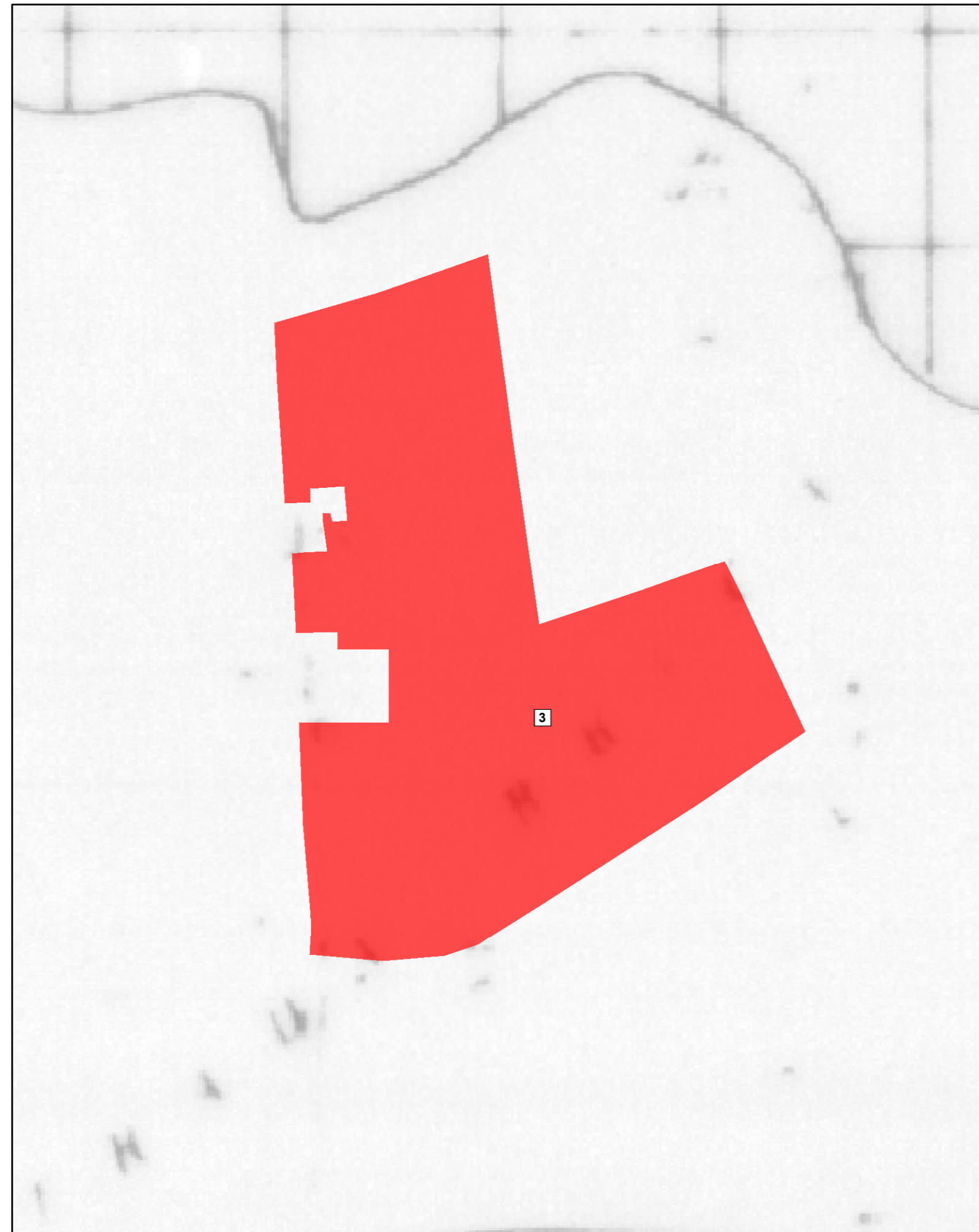

Area percorsa dal fuoco su Tav. 8.1 del P.R.G. vigente - Scala 1:2000

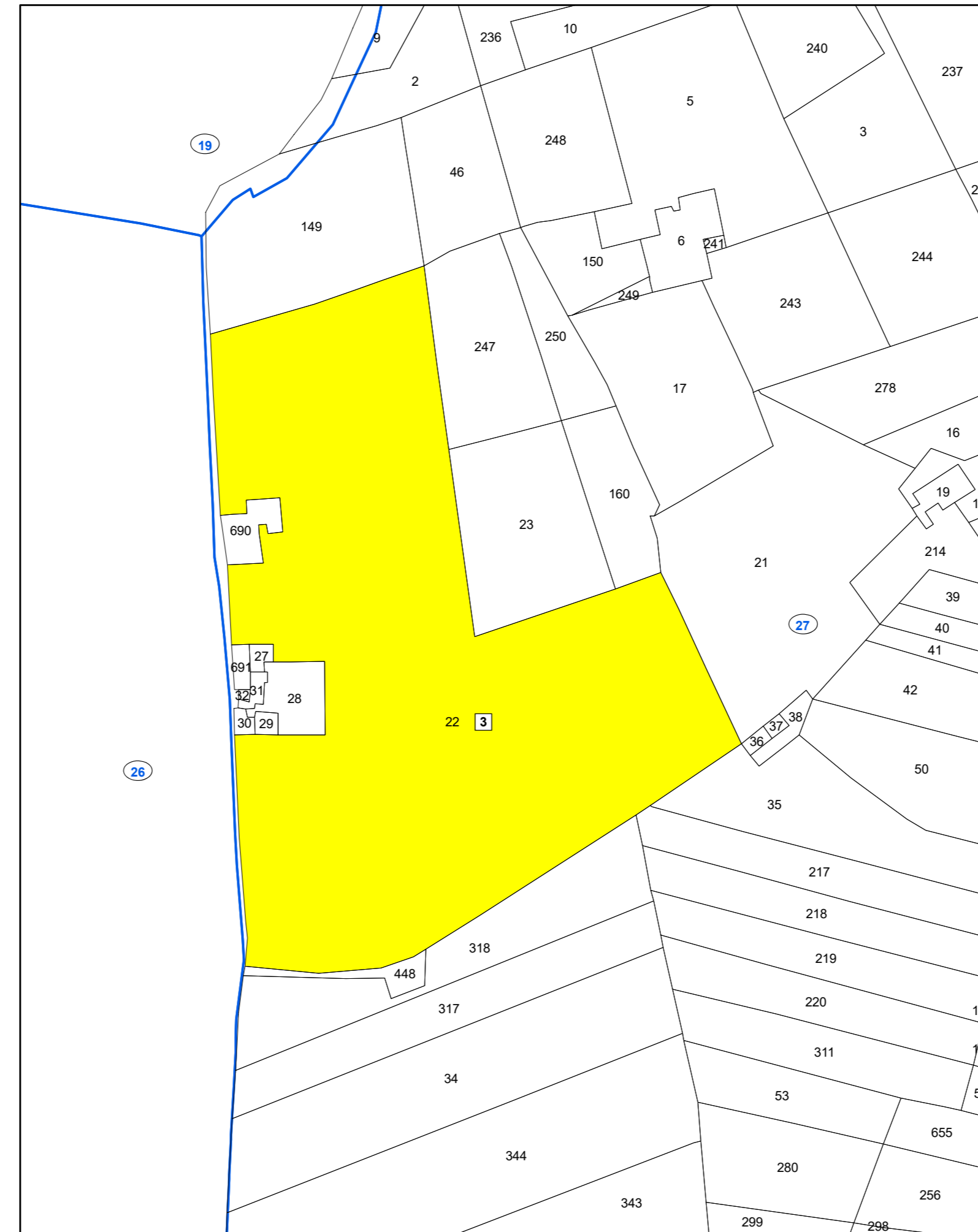

Area percorsa dal fuoco su catastale con vincoli ai sensi dell'art. 10 della L. 353/2000 - Scala 1:2000

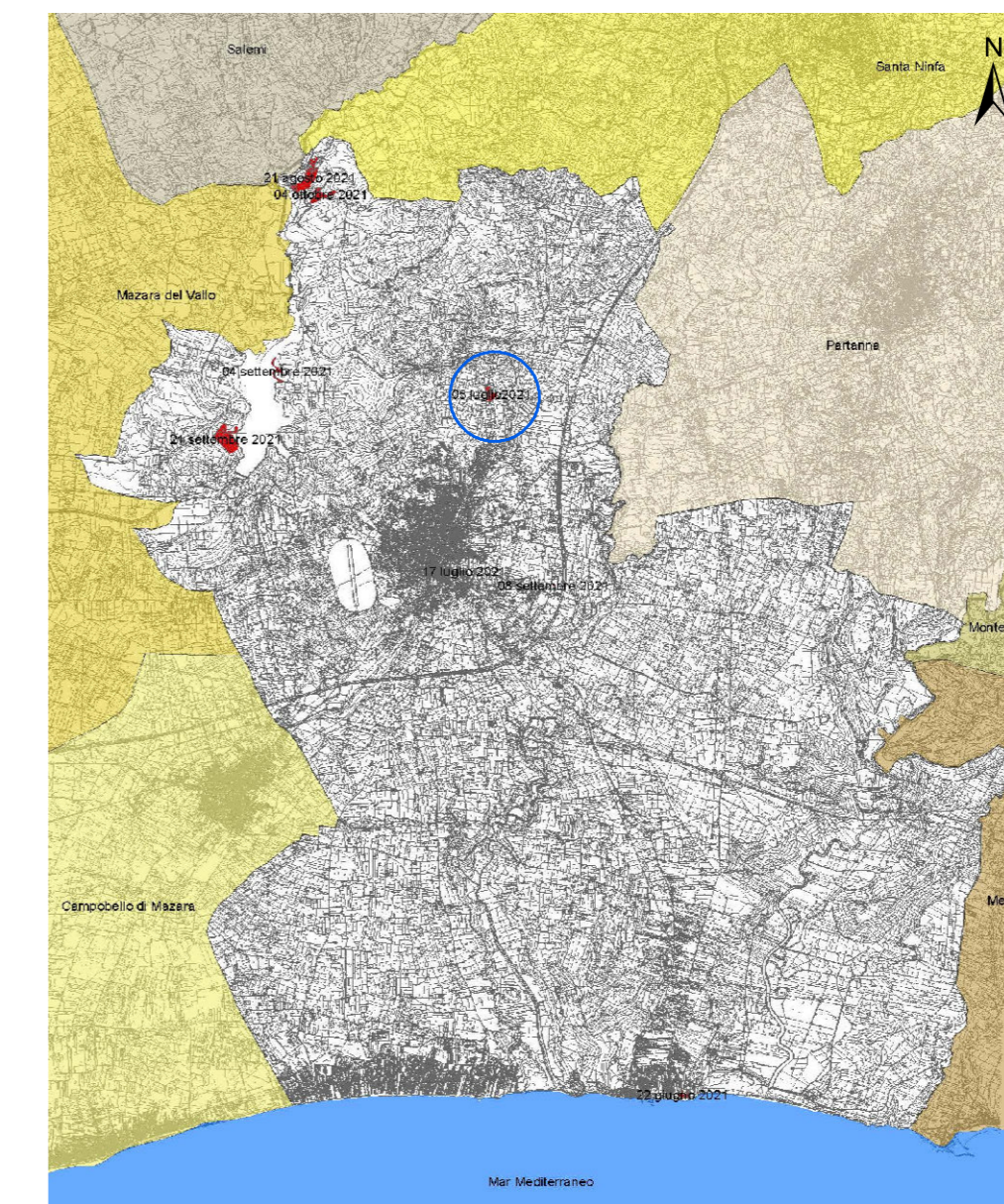

Rappresentazione sistema di coordinate Gaus-Boaga fuso EST (EPSG: 3004, Monte Mario Italy zone 2)
"C.T.R. 10.000 - ATA 2007-2008"

Legenda

Particelle catastali percorse dal fuoco e vincolate ai sensi dell'art. 10 comma 1 L. 353 del 21/11/2000.

- boschi, fasce forestali e rimboschimenti (D.Lgs 227/01 e L.R. 16/96)
- pascolo
- particelle non vincolate
- aree percorse dal fuoco anno 2021

- 1 Incendio del 15/06/2021
- 2 Incendio del 22/06/2021
- 3 Incendio del 05/07/2021
- 4 Incendio del 17/07/2021
- 5 Incendio del 21/08/2021
- 6 Incendio del 04/09/2021
- 7 Incendio del 08/09/2021
- 8 Incendio del 21/09/2021
- 9 Incendio del 04/10/2021

- Perimetrazione fogli di mappa
- Numerazione fogli di mappa



Regione Siciliana
Città di Castelvetro
VII Direzione Organizzativa
U.O. - Nodo S.I.T.R.



Anno 2021

Catasto incendi (aggiornamento anno 2021)
"Art. 10 Legge n° 353/2000 e successive modifiche e integrazioni"

Tav. 3.2

-Aree percorse dal fuoco su:
C.T.R. - P.R.G. - Catasto
Scala 1:2.000

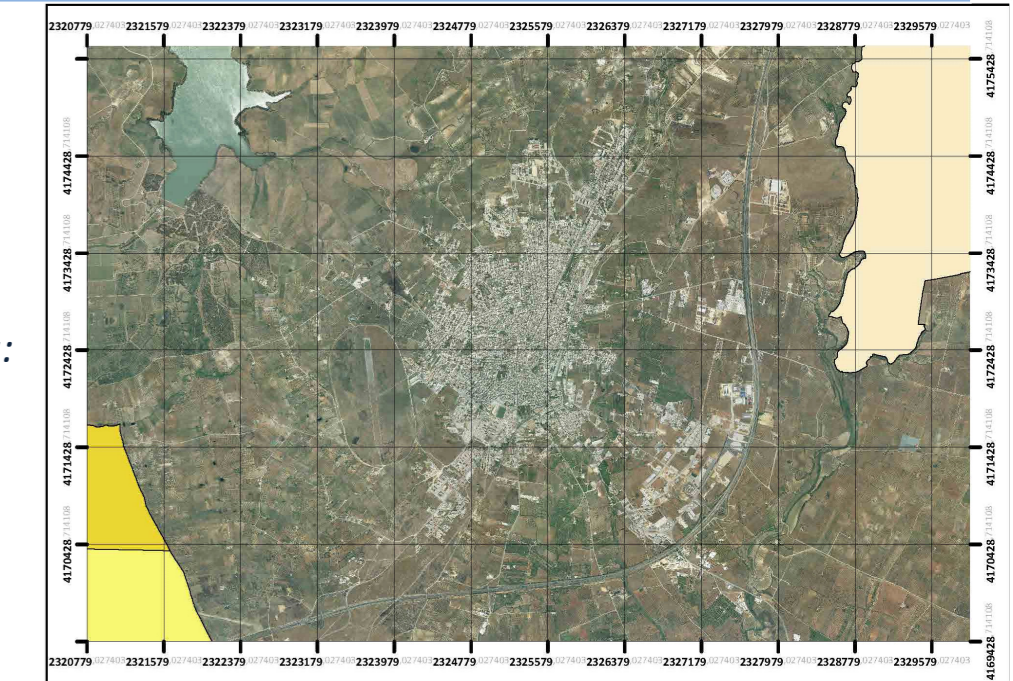

Il Sindaco

Dott. Vincenzo Alfano

Il Responsabile VII Direzione Organizzativa

Geom. Matteo Catanzaro

Approvato: (elenco provvisorio)
Delibera di G.M. n° 158 del 29/07/2022

Pubblicato:
Dal 04/08/2022 al 03/09/2022

Gruppo di progettazione:

Responsabile Unico del Procedimento
Tecnico GIS redattore

Geom. Maurizio Titone
Geom. Maurizio Titone

Approvato: (elenco definitivo)
Delibera di G.M. n° 189 del 26/09/2022