



Regione Siciliana
Città di Castelvetro
 VII Direzione Organizzativa
 U.O. - Nodo S.I.T.R.



Anno 2021

Catasto incendi (aggiornamento anno 2021)
 “Art. 10 Legge n° 353/2000 e successive modifiche e integrazioni”

Tav. 4.2

- Revisione Catasto incendi Periodo 2014/2020

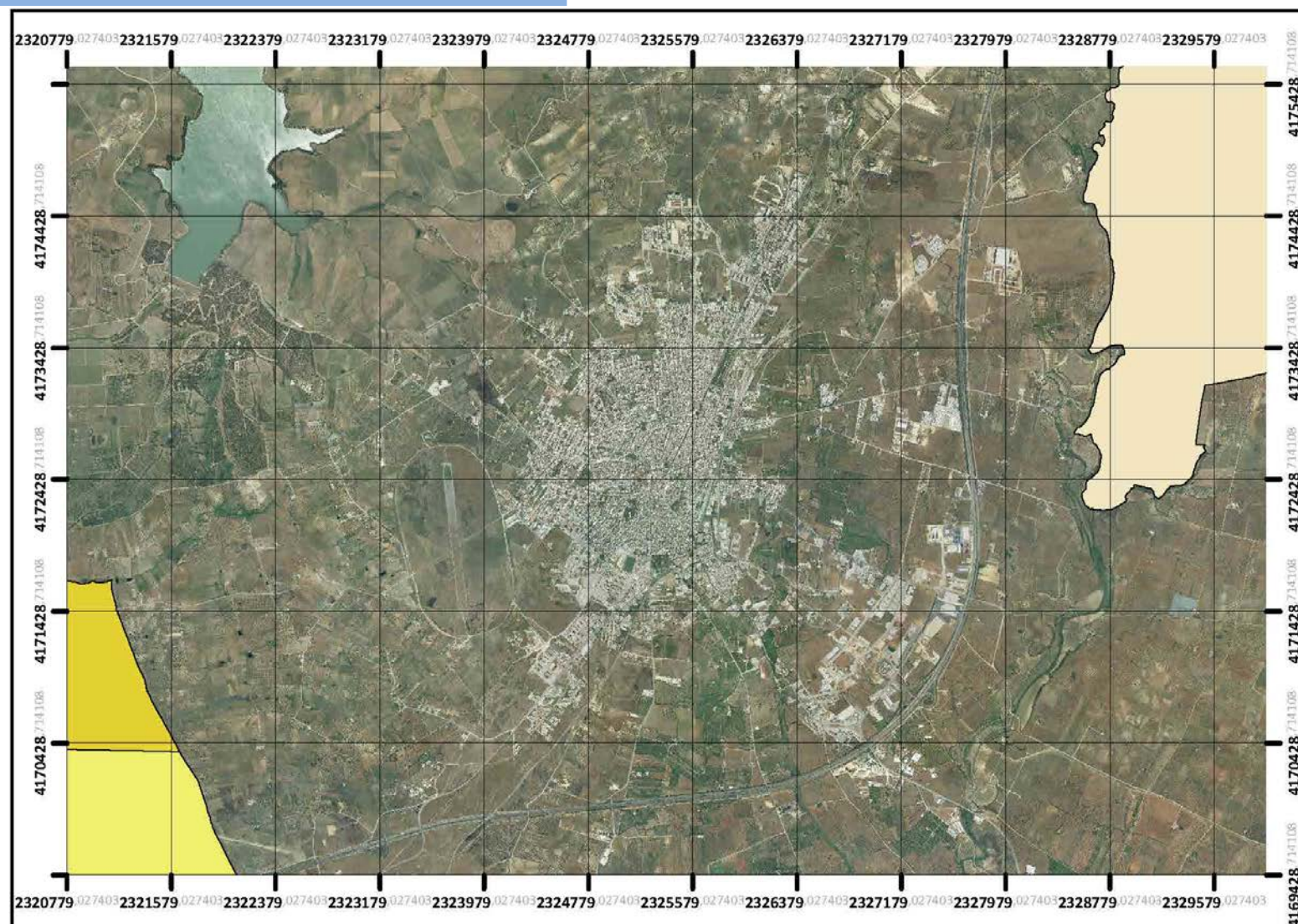

Il Sindaco *Dott. Vincenzo Alfano*
 Il Responsabile VII Direzione Organizzativa *Geom. Matteo Catanzaro*

Gruppo di progettazione:
 Responsabile Unico del Procedimento *Geom. Maurizio Titone*
 Tecnico GIS redattore *Geom. Maurizio Titone*

Approvato: *(elenco provvisorio)* Delibera di G.M. n° 158 del 29/07/2022

Pubblicato:
 Dal 04/08/2022 al 03/09/2022

Approvato: *(elenco definitivo)* Delibera di G.M. n° 189 del 26/09/2022

Revisione catasto dei soprassuoli percorsi dal fuoco
anno 2014, approvato con Delibera di G.M. n. 511 del 27.11.2015.

PERIMETRAZIONE AREE PERCORSE DAL FUOCO							AREE PERCORSE DAL FUOCO VINCOLATE AI SENSI DELL'ART. 10 LEGGE 353/2000, modificato con la Legge N. 350/2003								
Identif. incendio	Data incendio	Foglio di Mappa	Particella	Superficie Catastale "mq."	Qualità catastale	Superficie percorsa dal fuoco "mq."	Previsione del P.R.G. vigente dell'area percorsa dal fuoco	Superficie oggetto di vincolo "mq."		Divieto variazione destinazione boschi e pascoli 15 anni	Divieto costruzione edifici civili e attività produttive * boschi e pascoli 10 anni	Divieto di pascolo e caccia boschi 10 anni	Divieto rimboscimento e ingegneria ambientale boschi e pascoli 5 anni	Tavola di riferimento "Catasto incendi anno 2014"	
								bosco	pascolo						
1	04/06/2014	169	244	11.210	Agrumeto	11.210	"E1" Attività agricola.							3.a	
		169	245	1.015	Incolt Pro	1.015	"E1" Attività agricola.								
				6.185	Agrumeto	6.185	"E1" Attività agricola.								
2	05/06/2014	50	140	3.780	Seminativo	3.780	"E1" Attività agricola.							3.b	
		50	141	4.590	Seminativo	4.590	"E1" Attività agricola.								
		50	142	11.000	Seminativo	11.000	"E1" Attività agricola.								
3	07/06/2014	166	25	389	Uliveto	389	_"C3" zona omogenea per insediamenti residenziali-alberghieri (per la maggior parte); _Viabilità principale (per la restante parte).							3.c	
				1.211	Vigneto	1.211									
		166	33	4.280	Mandorleto	4.280	_"C3" zona omogenea per insediamenti residenziali-alberghieri (per la maggior parte); _Viabilità principale (per la restante parte).								
		166	35	2.010	Seminativo	2.010									
		166	36	2.150	Semin Arbor	2.150									
		166	37	2.570	Uliveto	2.570	_"C3" zona omogenea per insediamenti residenziali-alberghieri (per la maggior parte); _Viabilità principale (per la restante parte).								
		166	232	4.200	Uliveto	4.200	_"C3" zona omogenea per insediamenti residenziali-alberghieri (per la maggior parte); _Viabilità principale (per la restante parte).								
				1.445	Semin Arbor	1.445									
		166	275	50	Seminativo	50	Viabilità principale								
		166	277	70	Mandorleto	70	Viabilità principale								
166	279	5.000	Uliveto	5.000	_Viabilità principale (per la maggior parte); _"C3" zona omogenea per insediamenti residenziali-alberghieri (per la restante piccola parte).										
		400	Semin Arbor	400											

* Art. 10 comma 1 "...E' inoltre vietata per dieci anni, sui predetti soprassuoli, la realizzazione di edifici nonché di strutture e infrastrutture finalizzate ad insediamenti civili ed attività produttive, fatti salvi i casi in cui detta realizzazione sia stata prevista in data precedente l'incendio dagli strumenti urbanistici vigenti a tale data..."

PERIMETRAZIONE AREE PERCORSE DAL FUOCO							AREE PERCORSE DAL FUOCO VINCOLATE AI SENSI DELL'ART. 10 LEGGE 353/2000, modificato con la Legge N. 350/2003								
Identif. incendio	Data incendio	Foglio di Mappa	Particella	Superficie Catastale "mq."	Qualità catastale	Superficie percorsa dal fuoco "mq."	Previsione del P.R.G. vigente dell'area percorsa dal fuoco	Superficie oggetto di vincolo "mq."		Divieto variazione destinazione boschi e pascoli 15 anni	Divieto costruzione edifici civili e attività produttive * boschi e pascoli 10 anni	Divieto di pascolo e caccia boschi 10 anni	Divieto rimboscimento e ingegneria ambientale boschi e pascoli 5 anni	Tavola di riferim. "Catasto incendi anno 2014"	
								bosco	pascolo						
3	07/06/2014	166	280	25	Semin Arbor	25	Viabilità principale							3.c	
		166	281	1.610	Vigneto	1.610	_Viabilità principale (per la maggior parte); _"C3" zona omogenea per insediamenti residenziali-alberghieri (per la restante piccola parte).								
		166	484	1.973	Uliveto	1.973	_"C3" zona omogenea per insediamenti residenziali-alberghieri (per la maggior parte); _Viabilità principale (per la restante parte).								
		166	486	2.183	Seminativo	2.183									
4	09/06/2014	85	19	Catasto Fabbricati Cat. A/3		648	_"D5" zone riservate ad attività commerciali e direzionali e alberghiere (per la maggior parte); _"E1" Attività agricola (per la rimanente parte).							3.d	
5	11/06/2014	69	513	735	Semin Arbor	735	Aree dentro la fascia di rispetto cimiteriale							3.d	
		69	514	735	Semin Arbor	735									
6	12/06/2014	82	3	12.380	Pascolo	12.380	_"D5" zone riservate ad attività commerciali e direzionali e alberghiere (in parte); _ P.E.E.P. (in parte); _Viabilità carrabile (rimanente piccola parte).		12.380	12/06/2029	12/06/2024		Vincolo scaduto dal 12/06/2019	3.d	
7	23/06/2014	11	6	204.260	Pascolo	160.096	_Boschi, fasce forestali e rimboscimento (per la maggior parte); _"E1" Attività agricola (per la rimanente parte).	152.818	160.096	23/06/2029	23/06/2024	23/06/2024	Vincolo scaduto dal 23/06/2019	3.e	
		11	7	14.800	Uliveto	42.733	_Boschi, fasce forestali e rimboscimento (per la maggior parte);	30.765	40.908	23/06/2029	23/06/2024	23/06/2024	Vincolo scaduto dal 23/06/2019		
				135.640	Pascolo		_ "E1" Attività agricola (per la rimanente parte).								

* Art. 10 comma 1 "...E' inoltre vietata per dieci anni, sui predetti soprassuoli, la realizzazione di edifici nonché di strutture e infrastrutture finalizzate ad insediamenti civili ed attività produttive, fatti salvi i casi in cui detta realizzazione sia stata prevista in data precedente l'incendio dagli strumenti urbanistici vigenti a tale data..."

PERIMETRAZIONE AREE PERCORSE DAL FUOCO							AREE PERCORSE DAL FUOCO VINCOLATE AI SENSI DELL'ART. 10 LEGGE 353/2000, modificato con la Legge N. 350/2003									
Identif. incendio	Data incendio	Foglio di Mappa	Particella	Superficie Catastale "mq."	Qualità catastale	Superficie percorsa dal fuoco "mq."	Previsione del P.R.G. vigente dell'area percorsa dal fuoco	Superficie oggetto di vincolo "mq."		Divieto variazione destinazione boschi e pascoli 15 anni	Divieto costruzione edifici civili e attività produttive * boschi e pascoli 10 anni	Divieto di pascolo e caccia boschi 10 anni	Divieto rimboscimento e ingegneria ambientale boschi e pascoli 5 anni	Tavola di riferim. "Catasto incendi anno 2014"		
								bosco	pascolo							
7	23/06/2014	11	8	71.020	Seminativo	61.767	_Boschi, fasce forestali e rimboscimento (per la maggior parte); _"E1" Attività agricola (per la rimanente parte).	43.904		23/06/2029	23/06/2024	23/06/2024	Vincolo scaduto dal 23/06/2019	3.e		
		11	9	670	Vigneto	326	Boschi, fasce forestali e rimboscimento.	326		23/06/2029	23/06/2024	23/06/2024	Vincolo scaduto dal 23/06/2019			
		11	10	5.600	Seminativo	100	Boschi, fasce forestali e rimboscimento.	100		23/06/2029	23/06/2024	23/06/2024	Vincolo scaduto dal 23/06/2019			
		11	69	10.800	Uliveto	3.607	"E1" Attività agricola.									
		11	72	28.970	Pascolo	28.564	"E1" Attività agricola.		28.564	23/06/2029	23/06/2024				Vincolo scaduto dal 23/06/2019	
		11	73	14.700	Seminativo	6.581	"E1" Attività agricola.									
			950	Vigneto Uliveto												
		11	78	5.400	Uliveto	25	"E1" Attività agricola.									
			350	Vigneto												
		11	79	15.600	Vigneto	22.867	"E1" Attività agricola.									
			9.400	Seminativo												
			1.920	Incolt Prod												
			5.370	Vigneto												
11	80	16.800	Vigneto	9.035	"E1" Attività agricola.											
	11.600	Seminativo														
	2.000	Incolt Prod														
	2.040	Vigneto														
11	81	31.980	Pascolo	425	"E1" Attività agricola.		425	23/06/2029	23/06/2024			Vincolo scaduto dal 23/06/2019				

* Art. 10 comma 1 "...E' inoltre vietata per dieci anni, sui predetti soprassuoli, la realizzazione di edifici nonché di strutture e infrastrutture finalizzate ad insediamenti civili ed attività produttive, fatti salvi i casi in cui detta realizzazione sia stata prevista in data precedente l'incendio dagli strumenti urbanistici vigenti a tale data..."

PERIMETRAZIONE AREE PERCORSE DAL FUOCO							AREE PERCORSE DAL FUOCO VINCOLATE AI SENSI DELL'ART. 10 LEGGE 353/2000, modificato con la Legge N. 350/2003								
Identif. incendio	Data incendio	Foglio di Mappa	Particella	Superficie Catastale "mq."	Qualità catastale	Superficie percorsa dal fuoco "mq."	Previsione del P.R.G. vigente dell'area percorsa dal fuoco	Superficie oggetto di vincolo "mq."		Divieto variazione destinazione boschi e pascoli 15 anni	Divieto costruzione edifici civili e attività produttive * boschi e pascoli 10 anni	Divieto di pascolo e caccia boschi 10 anni	Divieto rimboscimento e ingegneria ambientale boschi e pascoli 5 anni	Tavola di riferim. "Catasto incendi anno 2014"	
								bosco	pascolo						
7	23/06/2014	11	85	14.760	Pascolo	6.046	Boschi, fasce forestali e rimboscimento.	6.046	6.046	23/06/2029	23/06/2024	23/06/2024	Vincolo scaduto dal 23/06/2019	3.e	
		11	86	9.230	Pascolo	336	Boschi, fasce forestali e rimboscimento.	336	336	23/06/2029	23/06/2024	23/06/2024	Vincolo scaduto dal 23/06/2019		
		11	87	31.910	Pascolo	23.341	_Boschi, fasce forestali e rimboscimento (per la maggior parte); _"E1" Attività agricola (per la rimanente parte).	22.798	23.341	23/06/2029	23/06/2024	23/06/2024	Vincolo scaduto dal 23/06/2019		
		11	94	99.960	Vigneto	43.568	_Boschi, fasce forestali e rimboscimento (per la maggior parte); _"E1" Attività agricola (per la rimanente parte).	25.077		23/06/2029	23/06/2024	23/06/2024	Vincolo scaduto dal 23/06/2019		
		11	95	50.810	Pascolo	33.630	Boschi, fasce forestali e rimboscimento.	33.630	33.630	23/06/2029	23/06/2024	23/06/2024	Vincolo scaduto dal 23/06/2019		
		11	119	2.800 3.040	Uliveto Vigneto	639	"E1" Attività agricola.								
		11	123	12.040	Pascolo	7.764	Boschi, fasce forestali e rimboscimento.	7.764	7.764	23/06/2029	23/06/2024	23/06/2024	Vincolo scaduto dal 23/06/2019		
		11	125	12.590	Vigneto Uliveto	5.768	Boschi, fasce forestali e rimboscimento.	5.768		23/06/2029	23/06/2024	23/06/2024	Vincolo scaduto dal 23/06/2019		
			126	10.190	Pascolo	5.913		5.913	5.913	23/06/2029	23/06/2024	23/06/2024	Vincolo scaduto dal 23/06/2019		
		11	131	10.270	Vigneto	676	"E1" Attività agricola.								
11	139	6.710	Seminativo	4.965	"E1" Attività agricola.										
11	140	8.100	Seminativo	7.124	"E1" Attività agricola.										

* Art. 10 comma 1 "...E' inoltre vietata per dieci anni, sui predetti soprassuoli, la realizzazione di edifici nonché di strutture e infrastrutture finalizzate ad insediamenti civili ed attività produttive, fatti salvi i casi in cui detta realizzazione sia stata prevista in data precedente l'incendio dagli strumenti urbanistici vigenti a tale data..."

PERIMETRAZIONE AREE PERCORSE DAL FUOCO							AREE PERCORSE DAL FUOCO VINCOLATE AI SENSI DELL'ART. 10 LEGGE 353/2000, modificato con la Legge N. 350/2003								
Identif. incendio	Data incendio	Foglio di Mappa	Particella	Superficie Catastale "mq."	Qualità catastale	Superficie percorsa dal fuoco "mq."	Previsione del P.R.G. vigente dell'area percorsa dal fuoco	Superficie oggetto di vincolo "mq."		Divieto variazione destinazione boschi e pascoli 15 anni	Divieto costruzione edifici civili e attività produttive * boschi e pascoli 10 anni	Divieto di pascolo e caccia boschi 10 anni	Divieto rimboschimento e ingegneria ambientale boschi e pascoli 5 anni	Tavola di riferim. "Catasto incendi anno 2014"	
								bosco	pascolo						
7	23/06/2014	11	141	8.023	Seminativo	7.066	_"E1" Attività agricola (per la maggior parte); _Boschi, fasce forestali e rimboschimento (per la rimanente parte).	126		23/06/2029	23/06/2024	23/06/2024	Vincolo scaduto dal 23/06/2019	3.e	
				77	Uliveto										
		11	142	1.550	Pascolo	1.134	"E1" Attività agricola.		1.134	23/06/2029	23/06/2024		Vincolo scaduto dal 23/06/2019		
		11	143	5.400	Uliveto	262	"E1" Attività agricola.								
				480	Vigneto										
		11	144	6.460	Uliveto	393	"E1" Attività agricola.								
		11	145	3.200	Uliveto	812	"E1" Attività agricola.								
				3.670	Vigneto										
		11	146	7.370	Uliveto	2.746	_"E1" Attività agricola (per la maggior parte); _Boschi, fasce forestali e rimboschimento (per la rimanente parte).	45		23/06/2029	23/06/2024	23/06/2024	Vincolo scaduto dal 23/06/2019		
		11	166	16.550	Vigneto Uliveto	6.303	"E1" Attività agricola.								
		11	185	5.599	Ente Urbano	51	_"E1" Attività agricola (per la maggior parte); _Boschi, fasce forestali e rimboschimento (per la rimanente parte).	37		23/06/2029	23/06/2024	23/06/2024	Vincolo scaduto dal 23/06/2019		
		11	210	3.104	Seminativo	29	"E1" Attività agricola.								
				4.728	Uliveto										
				9.620	Pascolo										
11	211	31.047	Uliveto	2.897	_"E1" Attività agricola (per la maggior parte); _Boschi, fasce forestali e rimboschimento (per la rimanente parte).	25		23/06/2029	23/06/2024	23/06/2024	Vincolo scaduto dal 23/06/2019				
11	212	26.649	Uliveto	8.140	_"E1" Attività agricola (per la maggior parte); _Boschi, fasce forestali e rimboschimento (per la rimanente parte).	390		23/06/2029	23/06/2024	23/06/2024	Vincolo scaduto dal 23/06/2019				
12	180	400	Vigneto Uliveto	164	"E1" Attività agricola.										
12	253	2.990	Semin Arbor	1.370	"E1" Attività agricola.										

* Art. 10 comma 1 "...E' inoltre vietata per dieci anni, sui predetti soprassuoli, la realizzazione di edifici nonché di strutture e infrastrutture finalizzate ad insediamenti civili ed attività produttive, fatti salvi i casi in cui detta realizzazione sia stata prevista in data precedente l'incendio dagli strumenti urbanistici vigenti a tale data..."

PERIMETRAZIONE AREE PERCORSE DAL FUOCO							AREE PERCORSE DAL FUOCO VINCOLATE AI SENSI DELL'ART. 10 LEGGE 353/2000, modificato con la Legge N. 350/2003							
Identif. incendio	Data incendio	Foglio di Mappa	Particella	Superficie Catastale "mq."	Qualità catastale	Superficie percorsa dal fuoco "mq."	Previsione del P.R.G. vigente dell'area percorsa dal fuoco	Superficie oggetto di vincolo "mq."		Divieto variazione destinazione boschi e pascoli 15 anni	Divieto costruzione edifici civili e attività produttive * boschi e pascoli 10 anni	Divieto di pascolo e caccia boschi 10 anni	Divieto rimboscimento e ingegneria ambientale boschi e pascoli 5 anni	Tavola di riferim. "Catasto incendi anno 2014"
								bosco	pascolo					
7	23/06/2014	12	254	5.950	Semin Arbor	5.245	"E1" Attività agricola (per la maggior parte); _Boschi, fasce forestali e rimboscimento (per la rimanente parte).	51		23/06/2029	23/06/2024	23/06/2024	Vincolo scaduto dal 23/06/2019	3.e
			255	2.150	Vigneto	2.052	"E1" Attività agricola.							
			256	1.720	Seminativo	1.175	"E1" Attività agricola.							
			258	910	Incolt Prod	489	"E1" Attività agricola.							
			259	860	Incolt Prod	78	"E1" Attività agricola.							
			317	400	Vigneto Uliveto	23	"E1" Attività agricola.							
			333	7.480	Semin Arbor	1.456	"E1" Attività agricola.							
		18	3	68.740	Seminativo	51.032	"E1" Attività agricola (per la maggior parte); _Boschi, fasce forestali e rimboscimento (per la rimanente parte).	3.577		23/06/2029	23/06/2024	23/06/2024	Vincolo scaduto dal 23/06/2019	
		18	42	2.000	Uliveto	811	"E1" Attività agricola.							
		18	43	5.850	Incolt Prod	6.016	"E1" Attività agricola.							
		18	Uliveto											
		2.307	Pascolo Arb											
		39.702	Incolt Prod											
		18	48	3.515	Vigneto	2.763	"E1" Attività agricola.							
				3.755	Uliveto									
		18	49	4.640	Uliveto	3.230	"E1" Attività agricola.							
18	50			900	Uliveto								7.686	"E1" Attività agricola.
		6.980	Seminativo											
18	68	3.890	Seminativo	2.579	"E1" Attività agricola.									

* Art. 10 comma 1 "...E' inoltre vietata per dieci anni, sui predetti soprassuoli, la realizzazione di edifici nonché di strutture e infrastrutture finalizzate ad insediamenti civili ed attività produttive, fatti salvi i casi in cui detta realizzazione sia stata prevista in data precedente l'incendio dagli strumenti urbanistici vigenti a tale data..."

PERIMETRAZIONE AREE PERCORSE DAL FUOCO							AREE PERCORSE DAL FUOCO VINCOLATE AI SENSI DELL'ART. 10 LEGGE 353/2000, modificato con la Legge N. 350/2003									
Identif. incendio	Data incendio	Foglio di Mappa	Particella	Superficie Catastale "mq."	Qualità catastale	Superficie percorsa dal fuoco "mq."	Previsione del P.R.G. vigente dell'area percorsa dal fuoco	Superficie oggetto di vincolo "mq."		Divieto variazione destinazione boschi e pascoli 15 anni	Divieto costruzione edifici civili e attività produttive * boschi e pascoli 10 anni	Divieto di pascolo e caccia boschi 10 anni	Divieto rimboscimento e ingegneria ambientale boschi e pascoli 5 anni	Tavola di riferim. "Catasto incendi anno 2014"		
								bosco	pascolo							
7	23/06/2014	18	69	5.310	Seminativo	1.261	"E1" Attività agricola.							3.e		
		18	70	3.327	Uliveto	212	"E1" Attività agricola.		120	23/06/2029	23/06/2024		Vincolo scaduto dal 23/06/2019			
				3.173	Pascolo Arb											
		18	71	2.778	Vigneto	1.599	"E1" Attività agricola.									
				912	Uliveto											
		18	72	9.620	Incolt Prod	8.839	"E1" Attività agricola (in parte); _ Interesse generale "F", discarica rifiuti speciali tipo "b" (per la rimanente parte).									
		18	103	1.238	Vigneto	4.666	"E1" Attività agricola.									
				3.662	Uliveto											
		18	109	1.230	Incolt Prod	363	Boschi, fasce forestali e rimboscimento.	363		23/06/2029	23/06/2024	23/06/2024	Vincolo scaduto dal 23/06/2019			
		18	134	2.004	Uliveto	3.193	"E1" Attività agricola.									
				2.706	Mandorleto											
		18	142	600	Seminativo	564	"E1" Attività agricola.									
		18	151	35.763	Seminativo	5.371	"E1" Attività agricola.		3.216	23/06/2029	23/06/2024				Vincolo scaduto dal 23/06/2019	
				4.037	Pascolo Arb											
		18	155	5.250	Seminativo	666	"E1" Attività agricola.									
18	156	44.020	Vigneto	36.322	"E1" Attività agricola.											
18	163	459	Vigneto	261	"E1" Attività agricola.											
		2.921	Uliveto													
19	1	5.890	Pascolo Arb	5.527	"E1" Attività agricola.		5.527	23/06/2029	23/06/2024		Vincolo scaduto dal 23/06/2019					
19	2	3.700	Uliveto	1.194	"E1" Attività agricola.											
19	69	3.150	Uliveto	611	"E1" Attività agricola.											

* Art. 10 comma 1 "...E' inoltre vietata per dieci anni, sui predetti soprassuoli, la realizzazione di edifici nonché di strutture e infrastrutture finalizzate ad insediamenti civili ed attività produttive, fatti salvi i casi in cui detta realizzazione sia stata prevista in data precedente l'incendio dagli strumenti urbanistici vigenti a tale data..."

PERIMETRAZIONE AREE PERCORSE DAL FUOCO							AREE PERCORSE DAL FUOCO VINCOLATE AI SENSI DELL'ART. 10 LEGGE 353/2000, modificato con la Legge N. 350/2003								
Identif. incendio	Data incendio	Foglio di Mappa	Particella	Superficie Catastale "mq."	Qualità catastale	Superficie percorsa dal fuoco "mq."	Previsione del P.R.G. vigente dell'area percorsa dal fuoco	Superficie oggetto di vincolo "mq."		Divieto variazione destinazione boschi e pascoli 15 anni	Divieto costruzione edifici civili e attività produttive * boschi e pascoli 10 anni	Divieto di pascolo e caccia boschi 10 anni	Divieto rimboscimento e ingegneria ambientale boschi e pascoli 5 anni	Tavola di riferim. "Catasto incendi anno 2014"	
								bosco	pascolo						
7	23/06/2014	19	71	1.430	Pascolo	884	_"E1" Attività agricola (per la maggior parte); _Boschi, fasce forestali e rimboscimento (per la rimanente parte).	28	884	23/06/2029	23/06/2024	23/06/2024	Vincolo scaduto dal 23/06/2019	3.e	
			93	1.690	Uliveto	1.128	"E1" Attività agricola.								
			94	1.600	Uliveto	164	"E1" Attività agricola.								
				170	Vigneto Uliveto										
			95	2.190	Incolt Prod	1.036	"E1" Attività agricola.								
			97	400	Vigneto	92	"E1" Attività agricola.								
				120	Incolt Prod										
			98	1.470	Incolt Prod	1.293	"E1" Attività agricola.								
			99	810	Uliveto	11	"E1" Attività agricola.								
			100	700	Uliveto	24	"E1" Attività agricola.								
			101	1.000	Vigneto	217	"E1" Attività agricola.								
				120	Seminativo										
			102	500	Vigneto	352	"E1" Attività agricola.								
				430	Incolt Prod										
			104	200	Vigneto	33	"E1" Attività agricola.								
				100	Semin Arbor										
			105	400	Vigneto	97	"E1" Attività agricola.								
				100	Seminativo										
			106	300	Vigneto	98	"E1" Attività agricola.								
				100	Seminativo										
107	1.091	Uliveto	320	"E1" Attività agricola.		305	23/06/2029	23/06/2024			Vincolo scaduto dal 23/06/2019				
	507	Pascolo Arb													
	202	Semin Arbor													
108	662	Uliveto	226	"E1" Attività agricola.											
	118	Vigneto													

* Art. 10 comma 1 "...E' inoltre vietata per dieci anni, sui predetti soprassuoli, la realizzazione di edifici nonché di strutture e infrastrutture finalizzate ad insediamenti civili ed attività produttive, fatti salvi i casi in cui detta realizzazione sia stata prevista in data precedente l'incendio dagli strumenti urbanistici vigenti a tale data..."

PERIMETRAZIONE AREE PERCORSE DAL FUOCO							AREE PERCORSE DAL FUOCO VINCOLATE AI SENSI DELL'ART. 10 LEGGE 353/2000, modificato con la Legge N. 350/2003								
Identif. incendio	Data incendio	Foglio di Mappa	Particella	Superficie Catastale "mq."	Qualità catastale	Superficie percorsa dal fuoco "mq."	Previsione del P.R.G. vigente dell'area percorsa dal fuoco	Superficie oggetto di vincolo "mq."		Divieto variazione destinazione boschi e pascoli 15 anni	Divieto costruzione edifici civili e attività produttive * boschi e pascoli 10 anni	Divieto di pascolo e caccia boschi 10 anni	Divieto rimboscimento e ingegneria ambientale boschi e pascoli 5 anni	Tavola di riferim. "Catasto incendi anno 2014"	
								bosco	pascolo						
7	23/06/2014	19	109	1.800	Vigneto	379	"E1" Attività agricola.							3.e	
				290	Sem Arbor										
			110	400	Seminativo	107	"E1" Attività agricola.								
		19	114	700	Seminativo	576	"E1" Attività agricola.								
				115	14	Fabb Rurale									
		19	207	686	Uliveto	175	"E1" Attività agricola.		175	23/06/2029	23/06/2024				Vincolo scaduto dal 23/06/2019
				714	Pascolo Arb										
		19	208	17.110	Semin Arbor	8.331	"E1" Attività agricola.								
		19	209	3.622	Uliveto	106	"E1" Attività agricola.		106	23/06/2029	23/06/2024				Vincolo scaduto dal 23/06/2019
				638	Pascolo Arb										
		19	218	18	Seminativo	237	"E1" Attività agricola.		237	23/06/2029	23/06/2024				Vincolo scaduto dal 23/06/2019
				2.305	Uliveto										
				77	Pascolo										
		19	220	1.960	Uliveto	1	"E1" Attività agricola.								
19	221	710	Uliveto	621	"E1" Attività agricola (per la maggior parte); _Boschi, fasce forestali e rimboscimento (per la rimanente parte).	13		23/06/2029	23/06/2024	23/06/2024		Vincolo scaduto dal 23/06/2019			
19	222	4.830	Uliveto	4.580	_Boschi, fasce forestali e rimboscimento (per la maggior parte); _"E1" Attività agricola (per la rimanente parte).	4.440		23/06/2029	23/06/2024	23/06/2024		Vincolo scaduto dal 23/06/2019			
19	223	10.220	Pascolo Arb	9.460	Boschi, fasce forestali e rimboscimento.	9.460	9.460	23/06/2029	23/06/2024	23/06/2024		Vincolo scaduto dal 23/06/2019			
19	224	16	Fabb Rurale	16	Boschi, fasce forestali e rimboscimento.	16		23/06/2029	23/06/2024	23/06/2024		Vincolo scaduto dal 23/06/2019			

* Art. 10 comma 1 "...E' inoltre vietata per dieci anni, sui predetti soprassuoli, la realizzazione di edifici nonché di strutture e infrastrutture finalizzate ad insediamenti civili ed attività produttive, fatti salvi i casi in cui detta realizzazione sia stata prevista in data precedente l'incendio dagli strumenti urbanistici vigenti a tale data..."

PERIMETRAZIONE AREE PERCORSE DAL FUOCO							AREE PERCORSE DAL FUOCO VINCOLATE AI SENSI DELL'ART. 10 LEGGE 353/2000, modificato con la Legge N. 350/2003								
Identif. incendio	Data incendio	Foglio di Mappa	Particella	Superficie Catastale "mq."	Qualità catastale	Superficie percorsa dal fuoco "mq."	Previsione del P.R.G. vigente dell'area percorsa dal fuoco	Superficie oggetto di vincolo "mq."		Divieto variazione destinazione boschi e pascoli 15 anni	Divieto costruzione edifici civili e attività produttive * boschi e pascoli 10 anni	Divieto di pascolo e caccia boschi 10 anni	Divieto rimboscimento e ingegneria ambientale boschi e pascoli 5 anni	Tavola di riferim. "Catasto incendi anno 2014"	
								bosco	pascolo						
7	23/06/2014	19	225	8.050	Uliveto	6.481	Boschi, fasce forestali e rimboscimento.	6.481		23/06/2029	23/06/2024	23/06/2024	Vincolo scaduto dal 23/06/2019	3.e	
		19	226	21.878	Uliveto	51	Boschi, fasce forestali e rimboscimento.	51	51	23/06/2029	23/06/2024	23/06/2024	Vincolo scaduto dal 23/06/2019		
				142	Pascolo Arb										
		19	255	6.960	Uliveto	197	"E1" Attività agricola.								
		19	256	3.970	Vign Ulivet	383	"E1" Attività agricola.								
		19	257	3.940	Vigneto	3.867	"E1" Attività agricola.								
		19	258	2.100	Uliveto	2.056	"E1" Attività agricola.								
		19	259	3.560	Seminativo	3.610	_"E1" Attività agricola (per la maggior parte); _Boschi, fasce forestali e rimboscimento (per la rimanente parte).	434			23/06/2029	23/06/2024	23/06/2024		Vincolo scaduto dal 23/06/2019
		19	260	130	Fabb Rurale	121	"E1" Attività agricola.								
		19	261	3.150	Vign Ulivet	2.639	_"E1" Attività agricola (per la maggior parte); _Boschi, fasce forestali e rimboscimento (per la rimanente parte).	145			23/06/2029	23/06/2024	23/06/2024		Vincolo scaduto dal 23/06/2019
		19	262	1.250	Vigneto	1.247	Boschi, fasce forestali e rimboscimento.	1.247			23/06/2029	23/06/2024	23/06/2024		Vincolo scaduto dal 23/06/2019
		19	263	8.480	Uliveto	8.600	_Boschi, fasce forestali e rimboscimento (per la maggior parte); _"E1" Attività agricola (per la rimanente parte).	8.591			23/06/2029	23/06/2024	23/06/2024		Vincolo scaduto dal 23/06/2019
19	264	1.509	Uliveto	2.953	Boschi, fasce forestali e rimboscimento.	2.953	1.425	23/06/2029	23/06/2024	23/06/2024	23/06/2024	Vincolo scaduto dal 23/06/2019			
1.411		Pascolo													
19	265	4.870	Pascolo	2.647	Boschi, fasce forestali e rimboscimento.	2.647	2.647	23/06/2029	23/06/2024	23/06/2024	23/06/2024	Vincolo scaduto dal 23/06/2019			

* Art. 10 comma 1 "...E' inoltre vietata per dieci anni, sui predetti soprassuoli, la realizzazione di edifici nonché di strutture e infrastrutture finalizzate ad insediamenti civili ed attività produttive, fatti salvi i casi in cui detta realizzazione sia stata prevista in data precedente l'incendio dagli strumenti urbanistici vigenti a tale data..."

PERIMETRAZIONE AREE PERCORSE DAL FUOCO							AREE PERCORSE DAL FUOCO VINCOLATE AI SENSI DELL'ART. 10 LEGGE 353/2000, modificato con la Legge N. 350/2003							
Identif. incendio	Data incendio	Foglio di Mappa	Particella	Superficie Catastale "mq."	Qualità catastale	Superficie percorsa dal fuoco "mq."	Previsione del P.R.G. vigente dell'area percorsa dal fuoco	Superficie oggetto di vincolo "mq."		Divieto variazione destinazione boschi e pascoli 15 anni	Divieto costruzione edifici civili e attività produttive * boschi e pascoli 10 anni	Divieto di pascolo e caccia boschi 10 anni	Divieto rimboschimento e ingegneria ambientale boschi e pascoli 5 anni	Tavola di riferim. "Catasto incendi anno 2014"
								bosco	pascolo					
7	23/06/2014	19	266	1.020	Seminativo	1.050	_"E1" Attività agricola (per la maggior parte); _Boschi, fasce forestali e rimboschimento (per la rimanente parte).	457		23/06/2029	23/06/2024	23/06/2024	Vincolo scaduto dal 23/06/2019	3.e
		19	267	44	Fabb Rurale	44	"E1" Attività agricola.							
		19	268	4.010	Seminativo	3.967	"E1" Attività agricola.							
		19	269	4.860	Pascolo Arb	4.955	_Boschi, fasce forestali e rimboschimento (per la maggior parte); _"E1" Attività agricola (per la rimanente parte).	2.479	4.955	23/06/2029	23/06/2024	23/06/2024	Vincolo scaduto dal 23/06/2019	
		19	273	4.170	Seminativo	4.006	_"E1" Attività agricola (per la maggior parte); _Boschi, fasce forestali e rimboschimento (per la rimanente parte).	211		23/06/2029	23/06/2024	23/06/2024	Vincolo scaduto dal 23/06/2019	
		19	274	3.960	Pascolo	359	Boschi, fasce forestali e rimboschimento.	359	359	23/06/2029	23/06/2024	23/06/2024	Vincolo scaduto dal 23/06/2019	
		19	275	2.830	Pascolo	2.136	_Boschi, fasce forestali e rimboschimento (per la maggior parte); _"E1" Attività agricola (per la rimanente parte).	1.646	2.136	23/06/2029	23/06/2024	23/06/2024	Vincolo scaduto dal 23/06/2019	
		19	277	2.650	Seminativo	55	"E1" Attività agricola.							
		19	313	290	Pascolo Arb	211	"E1" Attività agricola.		211	23/06/2029	23/06/2024		Vincolo scaduto dal 23/06/2019	
		19	314	1.310	Mandorleto	387	"E1" Attività agricola.							
		19	321	8.300	Incolt Prod	3.010	"E1" Attività agricola.							
		19	324	3.080	Pascolo	2.928	Boschi, fasce forestali e rimboschimento.	2.928	2.928	23/06/2029	23/06/2024	23/06/2024	Vincolo scaduto dal 23/06/2019	
		19	339	1.260	Seminativo	1.020	"E1" Attività agricola.							
19	340	7.500	Pascolo	7.190	Boschi, fasce forestali e rimboschimento.	7.190	7.190	23/06/2029	23/06/2024	23/06/2024	Vincolo scaduto dal 23/06/2019			

* Art. 10 comma 1 "...E' inoltre vietata per dieci anni, sui predetti soprassuoli, la realizzazione di edifici nonché di strutture e infrastrutture finalizzate ad insediamenti civili ed attività produttive, fatti salvi i casi in cui detta realizzazione sia stata prevista in data precedente l'incendio dagli strumenti urbanistici vigenti a tale data..."

PERIMETRAZIONE AREE PERCORSE DAL FUOCO							AREE PERCORSE DAL FUOCO VINCOLATE AI SENSI DELL'ART. 10 LEGGE 353/2000, modificato con la Legge N. 350/2003								
Identif. incendio	Data incendio	Foglio di Mappa	Particella	Superficie Catastale "mq."	Qualità catastale	Superficie percorsa dal fuoco "mq."	Previsione del P.R.G. vigente dell'area percorsa dal fuoco	Superficie oggetto di vincolo "mq."		Divieto variazione destinazione boschi e pascoli 15 anni	Divieto costruzione edifici civili e attività produttive * boschi e pascoli 10 anni	Divieto di pascolo e caccia boschi 10 anni	Divieto rimboscimento e ingegneria ambientale boschi e pascoli 5 anni	Tavola di riferim. "Catasto incendi anno 2014"	
								bosco	pascolo						
7	23/06/2014	19	344	875	Uliveto	4.039	_Boschi, fasce forestali e rimboscimento (per la maggior parte); _"E1" Attività agricola (per la rimanente parte).	2.070	3.225	23/06/2029	23/06/2024	23/06/2024	Vincolo scaduto dal 23/06/2019	3.e	
				3.245	Pascolo										
		19	345	5.210	Semin Arbor	3.235	Boschi, fasce forestali e rimboscimento.	3.235		23/06/2029	23/06/2024	23/06/2024	Vincolo scaduto dal 23/06/2019		
		19	346	1.660	Seminativo	1.663	_"E1" Attività agricola (per la maggior parte); _Boschi, fasce forestali e rimboscimento (per la rimanente parte).	725		23/06/2029	23/06/2024	23/06/2024	Vincolo scaduto dal 23/06/2019		
		19	347	7.660	Pascolo	7.662	Boschi, fasce forestali e rimboscimento (per la rimanente parte).	2.004	7.662	23/06/2029	23/06/2024	23/06/2024	Vincolo scaduto dal 23/06/2019		
		19	348	1.500	Seminativo	1.523	"E1" Attività agricola.								
		19	367	430	Pascolo Arb	333	"E1" Attività agricola.		333	23/06/2029	23/06/2024		Vincolo scaduto dal 23/06/2019		
		19	368	290	Pascolo Arb	210	"E1" Attività agricola.		210	23/06/2029	23/06/2024		Vincolo scaduto dal 23/06/2019		
		19	369	1.120	Pascolo Arb	686	"E1" Attività agricola.		686	23/06/2029	23/06/2024		Vincolo scaduto dal 23/06/2019		
		19	376	200	Vigneto	137	"E1" Attività agricola.								
				100	Incolt Prod										
		19	377	400	Vigneto	207	"E1" Attività agricola.								
				300	Incolt Prod										
		19	378	300	Vigneto	84	"E1" Attività agricola.								
				30	Incolt Prod										
		19	394	995	Uliveto	2.414	Boschi, fasce forestali e rimboscimento.	2.414	1.448	23/06/2029	23/06/2024	23/06/2024	Vincolo scaduto dal 23/06/2019		
1.465	Pascolo														
19	395	686	Uliveto	4.683	_Boschi, fasce forestali e rimboscimento (per la maggior parte); _"E1" Attività agricola (per la rimanente parte).	2.715	3.972	23/06/2029	23/06/2024	23/06/2024	Vincolo scaduto dal 23/06/2019				
		4.014	Pascolo												
19	396	3.860	Vigneto	3.789	"E1" Attività agricola.										
19	397	3.970	Vigneto	3.892	"E1" Attività agricola.										

* Art. 10 comma 1 "...E' inoltre vietata per dieci anni, sui predetti soprassuoli, la realizzazione di edifici nonché di strutture e infrastrutture finalizzate ad insediamenti civili ed attività produttive, fatti salvi i casi in cui detta realizzazione sia stata prevista in data precedente l'incendio dagli strumenti urbanistici vigenti a tale data..."

PERIMETRAZIONE AREE PERCORSE DAL FUOCO							AREE PERCORSE DAL FUOCO VINCOLATE AI SENSI DELL'ART. 10 LEGGE 353/2000, modificato con la Legge N. 350/2003								
Identif. incendio	Data incendio	Foglio di Mappa	Particella	Superficie Catastale "mq."	Qualità catastale	Superficie percorsa dal fuoco "mq."	Previsione del P.R.G. vigente dell'area percorsa dal fuoco	Superficie oggetto di vincolo "mq."		Divieto variazione destinazione boschi e pascoli 15 anni	Divieto costruzione edifici civili e attività produttive * boschi e pascoli 10 anni	Divieto di pascolo e caccia boschi 10 anni	Divieto rimboscimento e ingegneria ambientale boschi e pascoli 5 anni	Tavola di riferim. "Catasto incendi anno 2014"	
								bosco	pascolo						
7	23/06/2014	19	399	9.211	Uliveto	1.396	_Boschi, fasce forestali e rimboscimento (per la maggior parte); _"E1" Attività agricola (per la rimanente parte).	967	1.187	23/06/2029	23/06/2024	23/06/2024	Vincolo scaduto dal 23/06/2019	3.e	
				1.739	Pascolo Arb										
		19	415	7.340	Incolt Prod	5.419	"E1" Attività agricola.								
		19	416	2.070	Uliveto	145	"E1" Attività agricola.								
		19	417	3.220	Uliveto	3.225	_Boschi, fasce forestali e rimboscimento (per la maggior parte); _"E1" Attività agricola (per la rimanente parte).	2.475		23/06/2029	23/06/2024	23/06/2024	Vincolo scaduto dal 23/06/2019		
		19	418	3.240	Uliveto	3.079	_"E1" Attività agricola (per la maggior parte); _Boschi, fasce forestali e rimboscimento (per la rimanente parte).	101		23/06/2029	23/06/2024	23/06/2024	Vincolo scaduto dal 23/06/2019		
		19	419	2.520	Seminativo	2.471	Boschi, fasce forestali e rimboscimento.	2.471							
		19	424	124	Uliveto	248	"E1" Attività agricola.		101	23/06/2029	23/06/2024				Vincolo scaduto dal 23/06/2019
				101	Pascolo										
		19	426	2.540	Seminativo	2.591	_"E1" Attività agricola (per la maggior parte); _Boschi, fasce forestali e rimboscimento (per la rimanente parte).	902		23/06/2029	23/06/2024	23/06/2024	Vincolo scaduto dal 23/06/2019		
		19	427	5.169	Seminativo	1.087	"E1" Attività agricola.								
				1.611	Vigneto										
		19	429	2.762	Uliveto	2.981	"E1" Attività agricola.		272	23/06/2029	23/06/2024				Vincolo scaduto dal 23/06/2019
273	Pascolo Arb														
26	14	7.240	Uliveto	511	"E1" Attività agricola.										
26	18	880	Vign Ulivet	6.429	"E1" Attività agricola.										
		7.000	Seminativo												

* Art. 10 comma 1 "...E' inoltre vietata per dieci anni, sui predetti soprassuoli, la realizzazione di edifici nonché di strutture e infrastrutture finalizzate ad insediamenti civili ed attività produttive, fatti salvi i casi in cui detta realizzazione sia stata prevista in data precedente l'incendio dagli strumenti urbanistici vigenti a tale data..."

PERIMETRAZIONE AREE PERCORSE DAL FUOCO							AREE PERCORSE DAL FUOCO VINCOLATE AI SENSI DELL'ART. 10 LEGGE 353/2000, modificato con la Legge N. 350/2003							
Identif. incendio	Data incendio	Foglio di Mappa	Particella	Superficie Catastale "mq."	Qualità catastale	Superficie percorsa dal fuoco "mq."	Previsione del P.R.G. vigente dell'area percorsa dal fuoco	Superficie oggetto di vincolo "mq."		Divieto variazione destinazione boschi e pascoli 15 anni	Divieto costruzione edifici civili e attività produttive * boschi e pascoli 10 anni	Divieto di pascolo e caccia boschi 10 anni	Divieto rimboscimento e ingegneria ambientale boschi e pascoli 5 anni	Tavola di riferim. "Catasto incendi anno 2014"
								bosco	pascolo					
7	23/06/2014	26	19	8.650	Uliveto	8.344	"E1" Attività agricola.							3.e
		26	20	2.280	Uliveto	2.237	"E1" Attività agricola.							
		26	21	6.550	Vigneto	6.492	"E1" Attività agricola.							
		26	41	11.470	Vigneto	11.439	"E1" Attività agricola.							
		26	42	90	Fabb Rurale	91	"E1" Attività agricola.							
		26	99	2.400	Vigneto	1.950	"E1" Attività agricola.							
		26	253	7.100	Incolt Prod	6.870	"E1" Attività agricola.							
		26	254	11.300	Incolt Prod	10.476	"E1" Attività agricola.							
		26	255	580	Vigneto	503	"E1" Attività agricola.							
		26	256	1.000	Incolt Prod	883	"E1" Attività agricola.							
8	24/06/2014	39	324	5.672	Orto Irrig	5.672	"D5" zone riservate ad attività commerciali e direzionali e alberghiere							3.d
			326	3.820	Seminativo	3.820								
9	28/06/2014	172/B	817	330	Incolt Prod	330	"C4" zona omogenea per insediamenti stagionali.							3.a
10	05/07/2014	26	19	8.650	Uliveto	8.650	"E1" Attività agricola.							3.e
			20	2.280	Uliveto	2.280	"E1" Attività agricola.							
11	03/08/2014	71	880	940	Pascolo	940	"D3" zone per insediamenti commerciali e direzionali e alberghieri esistenti e di completamento	940	03/08/2029	03/08/2024		Vincolo scaduto dal 03/08/2019	3.d	
		71	881	15.970	Semin Arbor	15.970	_"D3" zone per insediamenti commerciali e direzionali e alberghieri esistenti e di completamento (per la maggior parte); _ P.I.P. (per la restante piccola parte).							

* Art. 10 comma 1 "...E' inoltre vietata per dieci anni, sui predetti soprassuoli, la realizzazione di edifici nonché di strutture e infrastrutture finalizzate ad insediamenti civili ed attività produttive, fatti salvi i casi in cui detta realizzazione sia stata prevista in data precedente l'incendio dagli strumenti urbanistici vigenti a tale data..."

PERIMETRAZIONE AREE PERCORSE DAL FUOCO							AREE PERCORSE DAL FUOCO VINCOLATE AI SENSI DELL'ART. 10 LEGGE 353/2000, modificato con la Legge N. 350/2003								
Identif. incendio	Data incendio	Foglio di Mappa	Particella	Superficie Catastale "mq."	Qualità catastale	Superficie percorsa dal fuoco "mq."	Previsione del P.R.G. vigente dell'area percorsa dal fuoco	Superficie oggetto di vincolo "mq."		Divieto variazione destinazione boschi e pascoli 15 anni	Divieto costruzione edifici civili e attività produttive * boschi e pascoli 10 anni	Divieto di pascolo e caccia boschi 10 anni	Divieto rimboscimento e ingegneria ambientale boschi e pascoli 5 anni	Tavola di riferim. "Catasto incendi anno 2014"	
								bosco	pascolo						
12	07/08/2014	178	21	33.850	Ferrovia Sp	1	– Area di riserva "A" Foce del fiume Belice e dune limitrofe							3.c	
		178	53	4.040	Seminativo	1.490	– Area di riserva "A" Foce del fiume Belice e dune limitrofe								
		178	55	1.410	Incolt Prod	380									
		178	56	1.530	Incolt Prod	470									
		178	57	1.390	Incolt Prod	558									
		178	59	2.280	Pascolo	602	– Area di riserva "A" Foce del fiume Belice e dune limitrofe		602	07/08/2029	07/08/2024				Vincolo scaduto dal 07/08/2019
			161	1.890	Pascolo	1.590			1.590	07/08/2029	07/08/2024				Vincolo scaduto dal 07/08/2019
		178	192	54.200	Incolt Prod	36	– Area di riserva "A" Foce del fiume Belice e dune limitrofe								
13	25/08/2014	169	183	7.470	Vigneto	7.470	_ "E1" Attività agricola (per la maggior parte);							3.a	
		169	184	2.200	Incolt Prod	2.200	_ Viabilità carrabile, strada primaria Cat. "C" (per la rimanente parte).								
		169	185	4.200	Incolt Prod	4.200	"E1" Attività agricola.								
		169	186	2.100	Incolt Prod	2.100	"E1" Attività agricola.								
		169	187	3.380	Incolt Prod	3.380	"E1" Attività agricola.								
		169	188	3.670	Incolt Prod	3.670	_ "E1" Attività agricola (per la maggior parte);								
		169	189	3.190	Incolt Prod	3.190	_ Interesse generale "F", complessi ricettivi all'aria aperta (per la rimanente parte).								
		169	190	3.200	Incolt Prod	3.200	_ "E1" Attività agricola (per la maggior parte); _ Interesse generale "F", complessi ricettivi all'aria aperta (per la rimanente parte).								

* Art. 10 comma 1 "...E' inoltre vietata per dieci anni, sui predetti soprassuoli, la realizzazione di edifici nonché di strutture e infrastrutture finalizzate ad insediamenti civili ed attività produttive, fatti salvi i casi in cui detta realizzazione sia stata prevista in data precedente l'incendio dagli strumenti urbanistici vigenti a tale data..."

PERIMETRAZIONE AREE PERCORSE DAL FUOCO							AREE PERCORSE DAL FUOCO VINCOLATE AI SENSI DELL'ART. 10 LEGGE 353/2000, modificato con la Legge N. 350/2003							
Identif. incendio	Data incendio	Foglio di Mappa	Particella	Superficie Catastale "mq."	Qualità catastale	Superficie percorsa dal fuoco "mq."	Previsione del P.R.G. vigente dell'area percorsa dal fuoco	Superficie oggetto di vincolo "mq."		Divieto variazione destinazione boschi e pascoli 15 anni	Divieto costruzione edifici civili e attività produttive * boschi e pascoli 10 anni	Divieto di pascolo e caccia boschi 10 anni	Divieto rimboschimento e ingegneria ambientale boschi e pascoli 5 anni	Tavola di riferim. "Catasto incendi anno 2014"
								bosco	pascolo					
13	25/08/2014	169	191	3.370	Incolt Prod	3.370	_ "E1" Attività agricola (per la maggior parte); _ Interesse generale "F", complessi ricettivi all'aria aperta (per la rimanente parte).							3.a
		169	192	7.490	Incolt Prod	7.490	_ "E1" Attività agricola (per la maggior parte); _ Interesse generale "F", complessi ricettivi all'aria aperta (in parte); _ Area per standard, verde attrezzato per lo sport (per la rimanente piccola parte).							
		169	193	11.290	Incolt Prod	11.290	_ Interesse generale "F", complessi ricettivi all'aria aperta (per la maggior parte);							
		169	194	3.730	Incolt Prod	3.730	_ E1 Attività agricola (in parte); _ Area per standard, verde attrezzato per lo sport (per la rimanente parte).							
		169	195	5.330	Incolt Prod	5.330								
		169	196	1.870	Incolt Prod	1.870	_ Interesse generale "F", complessi ricettivi all'aria aperta (in parte); _ Area per standard, verde attrezzato per lo sport (in parte);							
		169	197	2.600	Incolt Prod	2.600	_ "E1" Attività agricola (per la rimanente parte).							
		169	198	840	Incolt Prod	621	"E1" Attività agricola.							
		169	199	1.250	Incolt Ster	1.191	_ Area per standard, verde attrezzato per lo sport (in parte); _ "E1" Attività agricola (per la rimanente parte).							

* Art. 10 comma 1 "...E' inoltre vietata per dieci anni, sui predetti soprassuoli, la realizzazione di edifici nonché di strutture e infrastrutture finalizzate ad insediamenti civili ed attività produttive, fatti salvi i casi in cui detta realizzazione sia stata prevista in data precedente l'incendio dagli strumenti urbanistici vigenti a tale data..."

PERIMETRAZIONE AREE PERCORSE DAL FUOCO							AREE PERCORSE DAL FUOCO VINCOLATE AI SENSI DELL'ART. 10 LEGGE 353/2000, modificato con la Legge N. 350/2003							
Identif. incendio	Data incendio	Foglio di Mappa	Particella	Superficie Catastale "mq."	Qualità catastale	Superficie percorsa dal fuoco "mq."	Previsione del P.R.G. vigente dell'area percorsa dal fuoco	Superficie oggetto di vincolo "mq."		Divieto variazione destinazione boschi e pascoli 15 anni	Divieto costruzione edifici civili e attività produttive * boschi e pascoli 10 anni	Divieto di pascolo e caccia boschi 10 anni	Divieto rimboscimento e ingegneria ambientale boschi e pascoli 5 anni	Tavola di riferim. "Catasto incendi anno 2014"
								bosco	pascolo					
13	25/08/2014	169	200	2.380	Incolt Prod	2.380	"E1" Attività agricola.							3.a
		169	201	1.890	Incolt Ster	1.890	_Area per standard, verde attrezzato per lo sport (per la maggior parte); _ "E1" Attività agricola (per la rimanente parte).							
		169	202	2.170	Incolt Ster	483	Area per standard, verde attrezzato per lo sport.							
		169	203	6.720	Incolt Ster	3.282	_Area per standard, verde attrezzato per lo sport (in parte); _ Interesse generale "F", complessi ricettivi all'aria aperta (per la rimanente parte).							
		169	204	4.860	Incolt Prod	46	Interesse generale "F", complessi ricettivi all'aria aperta.							
		169	207	5.450	Vigneto	5.282	Interesse generale "F", complessi ricettivi all'aria aperta.							
		169	208	5.090	Incolt Prod	3.195	Interesse generale "F", complessi ricettivi all'aria aperta.							
		169	209	6.130	Incolt Prod	5.908	_ Interesse generale "F", complessi ricettivi all'aria aperta (per la maggior parte); _ "E1" Attività agricola (in parte); _ Viabilità carrabile, strada primaria Cat. "C" (per la rimanente parte).							
		169	210	6.430	Incolt Prod	229	Viabilità carrabile, strada primaria.							
		169	211	3.920	Incolt Prod	967	_ Interesse generale "F", complessi ricettivi all'aria aperta (per la maggior parte); _ Viabilità carrabile, strada primaria Cat. "C" (per la rimanente piccola parte).							
		169	246	9.080	Incolt Prod	9.080	_ "E1" Attività agricola (per la maggior parte); _ Viabilità carrabile, strada primaria Cat. "C" (per la rimanente parte).							
		169	252	1.230	Incolt Prod	1.230	"E1" Attività agricola.							
169	257	3.670	Incolt Prod	77	"E1" Attività agricola.									

* Art. 10 comma 1 "...E' inoltre vietata per dieci anni, sui predetti soprassuoli, la realizzazione di edifici nonché di strutture e infrastrutture finalizzate ad insediamenti civili ed attività produttive, fatti salvi i casi in cui detta realizzazione sia stata prevista in data precedente l'incendio dagli strumenti urbanistici vigenti a tale data..."

PERIMETRAZIONE AREE PERCORSE DAL FUOCO							AREE PERCORSE DAL FUOCO VINCOLATE AI SENSI DELL'ART. 10 LEGGE 353/2000, modificato con la Legge N. 350/2003							
Identif. incendio	Data incendio	Foglio di Mappa	Particella	Superficie Catastale "mq."	Qualità catastale	Superficie percorsa dal fuoco "mq."	Previsione del P.R.G. vigente dell'area percorsa dal fuoco	Superficie oggetto di vincolo "mq."		Divieto variazione destinazione boschi e pascoli 15 anni	Divieto costruzione edifici civili e attività produttive * boschi e pascoli 10 anni	Divieto di pascolo e caccia boschi 10 anni	Divieto rimboschimento e ingegneria ambientale boschi e pascoli 5 anni	Tavola di riferim. "Catasto incendi anno 2014"
								bosco	pascolo					
13	25/08/2014	169	265	2.020	Incolt Prod	1.957	"E1" Attività agricola (in parte); _ Interesse generale "F", complessi ricettivi all'aria aperta (per la rimanente parte).							3.a
		169	267	2.870	Incolt Prod	2.870	_ Interesse generale "F", complessi ricettivi all'aria aperta (in parte); _ Area per standard, verde attrezzato per lo sport (in parte); _ "E1" Attività agricola (per la rimanente parte).							
		169	268	5.200	Incolt Ster	1.808	_ Area per standard, verde attrezzato per lo sport (per la maggior parte); _ Interesse generale "F", complessi ricettivi all'aria aperta (per la rimanente piccolissima parte).							
		169	269	1.397 1.873	Pascolo Uliveto	1.482	Interesse generale "F", complessi ricettivi all'aria aperta.		249	25/08/2029	25/08/2024		Vincolo scaduto dal 25/08/2019	
		169	271	3.170	Incolt Prod	3.170	_ Interesse generale "F", complessi ricettivi all'aria aperta (in parte); _ Area per standard, verde attrezzato per lo sport (in parte); _ "E1" Attività agricola (per la rimanente parte).							
		169	272	3.070	Incolt Prod	2.900	Interesse generale "F", complessi ricettivi all'area aperta.							
		169	273	1.860	Incolt Prod	1.860	_ "E1" Attività agricola (per la maggior parte); _ Viabilità carrabile, strada primaria Cat. "C" (per la rimanente piccola parte).							
		169	274	690	Incolt Prod	662								
		169	275	2.070	Incolt Prod	2.070	"E1" Attività agricola.							
		169	276	800	Incolt Prod	800	"E1" Attività agricola.							
		169	277	2.160	Incolt Prod	2.160	"E1" Attività agricola.							
		169	278	2.170	Incolt Prod	2.170	"E1" Attività agricola.							
		169	282	3.740	Incolt Ster	755	Area per standard, verde attrezzato per lo sport.							
		169	283	2.490	Incolt Ster	360								
169	290	4.010	Incolt Prod	14	Viabilità carrabile, strada primaria									

* Art. 10 comma 1 "...E' inoltre vietata per dieci anni, sui predetti soprassuoli, la realizzazione di edifici nonché di strutture e infrastrutture finalizzate ad insediamenti civili ed attività produttive, fatti salvi i casi in cui detta realizzazione sia stata prevista in data precedente l'incendio dagli strumenti urbanistici vigenti a tale data..."

PERIMETRAZIONE AREE PERCORSE DAL FUOCO							AREE PERCORSE DAL FUOCO VINCOLATE AI SENSI DELL'ART. 10 LEGGE 353/2000, modificato con la Legge N. 350/2003							
Identif. incendio	Data incendio	Foglio di Mappa	Particella	Superficie Catastale "mq."	Qualità catastale	Superficie percorsa dal fuoco "mq."	Previsione del P.R.G. vigente dell'area percorsa dal fuoco	Superficie oggetto di vincolo "mq."		Divieto variazione destinazione boschi e pascoli 15 anni	Divieto costruzione edifici civili e attività produttive * boschi e pascoli 10 anni	Divieto di pascolo e caccia boschi 10 anni	Divieto rimboschimento e ingegneria ambientale boschi e pascoli 5 anni	Tavola di riferim. "Catasto incendi anno 2014"
								bosco	pascolo					
13	25/08/2014	169	295	2.060	Incolt Prod	2.060	"E1" Attività agricola.							3.a
		169	296	2.000	Uliveto	2.000	"E1" Attività agricola.							
		169	297	2.030	Incolt Prod	2.030	"E1" Attività agricola.							
		169	298	1.970	Incolt Prod	1.970	"E1" Attività agricola.							
		169	299	1.800	Incolt Prod	1.800	"E1" Attività agricola.							
		169	328	2.170	Incolt Prod	2.162	"E1" Attività agricola.							
		169	329	2.010	Incolt Prod	35	Interesse generale "F", complessi ricettivi all'area aperta.							
		169	349	1.460	Incolt Prod	1.460	"E1" Attività agricola.							
		169	350	1.700	Incolt Prod	1.700	"E1" Attività agricola.							
		169	351	1.950	Incolt Prod	1.950	_ "E1" Attività agricola (per la maggior parte); _ Area per standard, verde attrezzato per lo sport (per la rimanente piccola parte).							
		169	352	810	Incolt Ster	810	_ Area per standard, verde attrezzato per lo sport (per la maggior in parte); _ "E1" Attività agricola (per la rimanente piccola parte).							
		169	353	720	Incolt Ster	720	_ Area per standard, verde attrezzato per lo sport (per la maggior in parte); _ "E1" Attività agricola (per la rimanente piccola parte).							
		169	354	600	Incolt Ster	600	Area per standard, verde attrezzato per lo sport.							
		169	361	1.310	Vigneto	19	"E1" Attività agricola.							
169	438		Catasto Fabbricati Categoria C/6	234	_ "E1" Attività agricola (per la maggior parte); _ Viabilità carrabile, strada primaria Cat. "C" (per la rimanente piccola parte).									

* Art. 10 comma 1 "...E' inoltre vietata per dieci anni, sui predetti soprassuoli, la realizzazione di edifici nonché di strutture e infrastrutture finalizzate ad insediamenti civili ed attività produttive, fatti salvi i casi in cui detta realizzazione sia stata prevista in data precedente l'incendio dagli strumenti urbanistici vigenti a tale data..."

PERIMETRAZIONE AREE PERCORSE DAL FUOCO							AREE PERCORSE DAL FUOCO VINCOLATE AI SENSI DELL'ART. 10 LEGGE 353/2000, modificato con la Legge N. 350/2003							
Identif. incendio	Data incendio	Foglio di Mappa	Particella	Superficie Catastale "mq."	Qualità catastale	Superficie percorsa dal fuoco "mq."	Previsione del P.R.G. vigente dell'area percorsa dal fuoco	Superficie oggetto di vincolo "mq."		Divieto variazione destinazione boschi e pascoli 15 anni	Divieto costruzione edifici civili e attività produttive * boschi e pascoli 10 anni	Divieto di pascolo e caccia boschi 10 anni	Divieto rimboscimento e ingegneria ambientale boschi e pascoli 5 anni	Tavola di riferim. "Catasto incendi anno 2014"
								bosco	pascolo					
13	25/08/2014	170	105	1.940	Incolt Ster	1.928	"E1" Attività agricola.							3.a
		170	106	5.600	Incolt Prod	5.583	_Area per standard, verde attrezzato per lo sport (per la maggior in parte); _"E1" Attività agricola (per la rimanente parte).							
		170	109	2.530	Incolt Ster	108	Area per standard, verde attrezzato per lo sport.							
		170	110	1.800	Vigneto	1.391	"E1" Attività agricola.							
		170	111	7.240	Incolt Prod	6.962	_ "E1" Attività agricola (per la maggior parte); _Area per standard, verde attrezzato per lo sport (per la rimanente parte).							
		170	112	9.990	Incolt Prod	3.093	_ "E1" Attività agricola (per la maggior parte); _Area per standard, verde attrezzato per lo sport (per la rimanente parte).							
		170	113	3.020	Incolt Ster	120	Area per standard, verde attrezzato per lo sport.							
		170	116	2.070	Incolt Ster	179	Area per standard, verde attrezzato per lo sport.							
		170	117	1.550	Incolt Ster	529	Area per standard, verde attrezzato per lo sport.							
		170	224	2.610	Incolt Ster	97	Area per standard, verde attrezzato per lo sport.							
		170	267	1.940	Incolt Ster	1.930	"E1" Attività agricola.							
		170	268	2.010	Incolt Ster	846	"E1" Attività agricola.							
		170	269	2.120	Incolt Ster	1.246	"E1" Attività agricola.							
		170	1148	7.850	Incolt Prod	585	Area per standard, verde attrezzato per lo sport.							
		170	1160	2.960	Incolt Prod	812	Area per standard, verde attrezzato per lo sport.							
170	1162	3.450	Incolt Prod	1.476	Area per standard, verde attrezzato per lo sport.									
170	1164	3.510	Incolt Prod	2.569	Area per standard, verde attrezzato per lo sport.									

* Art. 10 comma 1 "...E' inoltre vietata per dieci anni, sui predetti soprassuoli, la realizzazione di edifici nonché di strutture e infrastrutture finalizzate ad insediamenti civili ed attività produttive, fatti salvi i casi in cui detta realizzazione sia stata prevista in data precedente l'incendio dagli strumenti urbanistici vigenti a tale data..."

PERIMETRAZIONE AREE PERCORSE DAL FUOCO							AREE PERCORSE DAL FUOCO VINCOLATE AI SENSI DELL'ART. 10 LEGGE 353/2000, modificato con la Legge N. 350/2003							
Identif. incendio	Data incendio	Foglio di Mappa	Particella	Superficie Catastale "mq."	Qualità catastale	Superficie percorsa dal fuoco "mq."	Previsione del P.R.G. vigente dell'area percorsa dal fuoco	Superficie oggetto di vincolo "mq."		Divieto variazione destinazione boschi e pascoli 15 anni	Divieto costruzione edifici civili e attività produttive * boschi e pascoli 10 anni	Divieto di pascolo e caccia boschi 10 anni	Divieto rimboschimento e ingegneria ambientale boschi e pascoli 5 anni	Tavola di riferim. "Catasto incendi anno 2014"
								bosco	pascolo					
13	25/08/2014	170	1166	5.430	Incolt Prod	3.730	Area per standard, verde attrezzato per lo sport.							3.a
		170	1168	8.540	Incolt Prod	4.272	Area per standard, verde attrezzato per lo sport.							
		170	1170	3.725	Vigneto	130	Area per standard, verde attrezzato per lo sport.							
		179	2181	3.725	Incolt Prod	2.375	_Viabilità carrabile, strada primaria Cat. "C" (per la maggior parte); _Interesse generale "F", complessi ricettivi all'aria aperta (per la rimanente parte).							
		179	2182	3.100	Incolt Prod	202	Viabilità carrabile, strada primaria Cat. "C".							
14	30/08/2014	177	1370 ex 79	Catasto Fabbricati Categoria D/2		33	Interesse generale "F", Centro congressi.							3.c
	30/08/2014	178	1	66.650	Canneto	25.331	_Interesse generale "F", Centro congressi (per la maggior parte); _"C2" zona di espansione (in parte); _Interesse generale "F", Complessi ricettivi all'aria aperta (in parte); _Viabilità principale (per la rimanente parte).							
	30/08/2014	178	62	40	Fabb Rurale	3	Interesse generale "F", Centro congressi.							
	30/08/2014	178	194	82.150	Incolt Prod	82.150	– Area di riserva "A" Foce del fiume Belice e dune limitrofe							
		178	195	23.500	Incolt Prod	23.500	– Area di riserva "A" Foce del fiume Belice e dune limitrofe							
15	18/09/2014	1	2	15.717	Vigneto	8.544	_Boschi, fasce forestali e rimboschimento (per la maggior parte); _"E1" Attività agricola (per la rimanente parte).	7.775	18/09/2029	18/09/2024	18/09/2024	Vincolo scaduto dal 18/09/2019	3.e	
				44.933	Seminativo									
		1	3	6.530	Seminativo	6.838	Boschi, fasce forestali e rimboschimento.	6.838	18/09/2029	18/09/2024	18/09/2024	Vincolo scaduto dal 18/09/2019		
		1	5	124.900	Seminativo	48.104	_ "E1" Attività agricola (per la maggior parte); _Boschi, fasce forestali e rimboschimento (per la rimanente parte).	6.640	18/09/2029	18/09/2024	18/09/2024	Vincolo scaduto dal 18/09/2019		

* Art. 10 comma 1 "...E' inoltre vietata per dieci anni, sui predetti soprassuoli, la realizzazione di edifici nonché di strutture e infrastrutture finalizzate ad insediamenti civili ed attività produttive, fatti salvi i casi in cui detta realizzazione sia stata prevista in data precedente l'incendio dagli strumenti urbanistici vigenti a tale data..."

PERIMETRAZIONE AREE PERCORSE DAL FUOCO							AREE PERCORSE DAL FUOCO VINCOLATE AI SENSI DELL'ART. 10 LEGGE 353/2000, modificato con la Legge N. 350/2003							
Identif. incendio	Data incendio	Foglio di Mappa	Particella	Superficie Catastale "mq."	Qualità catastale	Superficie percorsa dal fuoco "mq."	Previsione del P.R.G. vigente dell'area percorsa dal fuoco	Superficie oggetto di vincolo "mq."		Divieto variazione destinazione boschi e pascoli 15 anni	Divieto costruzione edifici civili e attività produttive * boschi e pascoli 10 anni	Divieto di pascolo e caccia boschi 10 anni	Divieto rimboscimento e ingegneria ambientale boschi e pascoli 5 anni	Tavola di riferim. "Catasto incendi anno 2014"
								bosco	pascolo					
15	18/09/2014	1	6	29.520	Seminativo	2.277	_Boschi, fasce forestali e rimboscimento (per la maggior parte); _ "E1" Attività agricola (per la rimanente parte).	1.931		18/09/2029	18/09/2024	18/09/2024	Vincolo scaduto dal 18/09/2019	3.e
				7.800	Vigneto									
		1	35	117.300	Seminativo	35	"E1" Attività agricola.							
		1	45	151.480	Seminativo	16.841	_Boschi, fasce forestali e rimboscimento (per la maggior parte); _ "E1" Attività agricola (per la rimanente parte).	15.968		18/09/2029	18/09/2024	18/09/2024	Vincolo scaduto dal 18/09/2019	
		1	55	5.200	Seminativo	5.302	_Boschi, fasce forestali e rimboscimento (per la maggior parte); _ "E1" Attività agricola (per la rimanente piccola parte).	5.219		18/09/2029	18/09/2024	18/09/2024	Vincolo scaduto dal 18/09/2019	
		1	56	2.480	Seminativo	2.141	_Boschi, fasce forestali e rimboscimento (per la maggior parte); _ "E1" Attività agricola (per la rimanente piccola parte).	2.117		18/09/2029	18/09/2024	18/09/2024	Vincolo scaduto dal 18/09/2019	
		1	57	160	Seminativo	168	Boschi, fasce forestali e rimboscimento.	168		18/09/2029	18/09/2024	18/09/2024	Vincolo scaduto dal 18/09/2019	
1	58	1.780	Seminativo	2.000	_Boschi, fasce forestali e rimboscimento (per la maggior parte); _ "E1" Attività agricola (per la rimanente parte).	1.573		18/09/2029	18/09/2024	18/09/2024	Vincolo scaduto dal 18/09/2019			
16	23/09/2014	169	62	2.390	Incolt Prod	148	"E1" Attività agricola.							3.a
		169	270	1.720	Incolt Prod	119	"E1" Attività agricola.							
		170	77	2.500	Incolt Ster	6	"E1" Attività agricola.							
		170	83	4.030	Incolt Prod	876	"E1" Attività agricola.							
		170	84	1.320	Incolt Ster	1.221	"E1" Attività agricola.							
		170	85	1.600	Incolt Ster	1.594	"E1" Attività agricola.							
		170	86	1.400	Vigneto	165	"E1" Attività agricola.							
		170	87	910	Incolt Prod	890	"E1" Attività agricola.							
170	88	660	Incolt Ster	652	"E1" Attività agricola.									

* Art. 10 comma 1 "...E' inoltre vietata per dieci anni, sui predetti soprassuoli, la realizzazione di edifici nonché di strutture e infrastrutture finalizzate ad insediamenti civili ed attività produttive, fatti salvi i casi in cui detta realizzazione sia stata prevista in data precedente l'incendio dagli strumenti urbanistici vigenti a tale data..."

PERIMETRAZIONE AREE PERCORSE DAL FUOCO							AREE PERCORSE DAL FUOCO VINCOLATE AI SENSI DELL'ART. 10 LEGGE 353/2000, modificato con la Legge N. 350/2003							
Identif. incendio	Data incendio	Foglio di Mappa	Particella	Superficie Catastale "mq."	Qualità catastale	Superficie percorsa dal fuoco "mq."	Previsione del P.R.G. vigente dell'area percorsa dal fuoco	Superficie oggetto di vincolo "mq."		Divieto variazione destinazione boschi e pascoli 15 anni	Divieto costruzione edifici civili e attività produttive * boschi e pascoli 10 anni	Divieto di pascolo e caccia boschi 10 anni	Divieto rimboschimento e ingegneria ambientale boschi e pascoli 5 anni	Tavola di riferim. "Catasto incendi anno 2014"
								bosco	pascolo					
16	23/09/2014	170	89	2.950	Incolt Ster	2.919	"E1" Attività agricola.							3.a
		170	90	3.890	Incolt Prod	3.652	"E1" Attività agricola.							
		170	91	3.630	Incolt Prod	3.080	"E1" Attività agricola.							
		170	92	3.180	Incolt Ster	3.204	"E1" Attività agricola.							
		170	93	2.200	Incolt Ster	2.173	"E1" Attività agricola.							
		170	94	4.670	Incolt Prod	2.966	"E1" Attività agricola.							
		170	96	2.920	Incolt Prod	1.442	"E1" Attività agricola.							
		170	97	2.410	Incolt Ster	2.437	"E1" Attività agricola.							
		170	98	3.340	Incolt Prod	1.790	"E1" Attività agricola.							
		170	99	1.760	Incolt Ster	1.795	"E1" Attività agricola.							
		170	100	7.700	Incolt Prod	3.539	"E1" Attività agricola.							
		170	101	1.930	Incolt Ster	1.903	"E1" Attività agricola.							
		170	102	1.870	Incolt Prod	808	"E1" Attività agricola.							
		170	103	440	Incolt Ster	470	"E1" Attività agricola.							
		170	104	1.800	Incolt Prod	778	"E1" Attività agricola.							
		170	110	1.800	Vigneto	72	"E1" Attività agricola.							
		170	112	9.990	Incolt Prod	601	"E1" Attività agricola.							
		170	122	11.050	Incolt Prod	7.231	"E1" Attività agricola (per la maggior parte); _Area per standard, verde attrezzato per lo sport (per la rimanente parte).							
170	124	9.400	Incolt Prod	8.565	"E1" Attività agricola (per la maggior parte); _Area per standard, verde attrezzato per lo sport (per la rimanente parte).									
170	125	1.080	Incolt Ster	955	_Area per standard, verde attrezzato per lo sport (per la maggior parte); _"E1" Attività agricola (per la rimanente parte).									

* Art. 10 comma 1 "...E' inoltre vietata per dieci anni, sui predetti soprassuoli, la realizzazione di edifici nonché di strutture e infrastrutture finalizzate ad insediamenti civili ed attività produttive, fatti salvi i casi in cui detta realizzazione sia stata prevista in data precedente l'incendio dagli strumenti urbanistici vigenti a tale data..."

PERIMETRAZIONE AREE PERCORSE DAL FUOCO							AREE PERCORSE DAL FUOCO VINCOLATE AI SENSI DELL'ART. 10 LEGGE 353/2000, modificato con la Legge N. 350/2003							
Identif. incendio	Data incendio	Foglio di Mappa	Particella	Superficie Catastale "mq."	Qualità catastale	Superficie percorsa dal fuoco "mq."	Previsione del P.R.G. vigente dell'area percorsa dal fuoco	Superficie oggetto di vincolo "mq."		Divieto variazione destinazione boschi e pascoli 15 anni	Divieto costruzione edifici civili e attività produttive * boschi e pascoli 10 anni	Divieto di pascolo e caccia boschi 10 anni	Divieto rimboscimento e ingegneria ambientale boschi e pascoli 5 anni	Tavola di riferim. "Catasto incendi anno 2014"
								bosco	pascolo					
16	23/09/2014	170	128	5.040	Incolt Ster	777	_ "E1" Attività agricola (per la maggior parte); _ Area per standard, verde attrezzato per lo sport (per la rimanente parte).							3.a
		170	129	4.150	Incolt Prod	1.146	"E1" Attività agricola.							
		170	269	2.120	Incolt Ster	361	"E1" Attività agricola.							
		170	284	3.120	Incolt Prod	1.641	"E1" Attività agricola.							
		170	285	870	Incolt Ster	881	"E1" Attività agricola.							
		170	308	1.500	Incolt Prod	1.431	"E1" Attività agricola.							
		170	309	1.390	Incolt Prod	745	"E1" Attività agricola.							
		170	310	990	Incolt Prod	483	"E1" Attività agricola.							
		170	311	1.670	Incolt Prod	507	"E1" Attività agricola.							
		170	312	1.140	Incolt Ster	1.136	"E1" Attività agricola.							
		170	313	880	Incolt Ster	870	"E1" Attività agricola.							
		170	314	1.070	Incolt Ster	1.083	"E1" Attività agricola.							
		170	315	1.230	Incolt Ster	1.268	"E1" Attività agricola.							
170	567	550	Incolt Prod	53	"E1" Attività agricola.									
17	15/10/2014	45	120	14.468	Incolt Prod	1.133	Boschi, fasce forestali e rimboscimento.	1.133	363	15/10/2029	15/10/2024	15/10/2024	Vincolo scaduto dal 15/10/2019	3.b
				12.357	Pascolo									

* Art. 10 comma 1 "...E' inoltre vietata per dieci anni, sui predetti soprassuoli, la realizzazione di edifici nonché di strutture e infrastrutture finalizzate ad insediamenti civili ed attività produttive, fatti salvi i casi in cui detta realizzazione sia stata prevista in data precedente l'incendio dagli strumenti urbanistici vigenti a tale data..."

Revisione catasto dei soprassuoli percorsi dal fuoco
anno 2015, approvato con Delibera di G.M. n. 374 del 24.10.2016.

PERIMETRAZIONE AREE PERCORSE DAL FUOCO							AREE PERCORSE DAL FUOCO VINCOLATE AI SENSI DELL'ART. 10 LEGGE 323/2000, modificato con Legge N. 350/2003							
Identif. incendio	Data incendio	Foglio di Mappa	Particella	Superficie Catastale "mq."	Qualità catastale	Superficie percorsa dal fuoco "mq"	Previsione del P.R.G. vigente dell'area percorsa dal fuoco	Superficie oggetto di vincolo "mq."		Divieto variazione destinazione boschi e pascoli 15 anni	Divieto costruzione edifici civili e attività produttive *boschi e pascoli 10 anni	Divieto di pascolo e caccia boschi 10 anni	Divieto rimboscimento e ingegneria ambientale boschi e pascoli 5 anni	Tavola di riferimento "Catasto incendi anno 2015"
								bosco	pascolo					
1	17/06/2015	34	1397	1.930	vigneto	1.930	Z.T.O. "C1"							Tav. 3.1
2	15/07/2015	45	87	219.360	pascolo	1.708	Boschi, fasce forestali e rimboscimento	1.708	1.708	15/07/2030	15/07/2025	15/07/2025	vincolo scaduto il 15/07/2020	Tav. 3.2
3	19/07/2015	111	24	2.670	uliveto	2.670	Z.T.O. "E1"							Tav. 3.3
			123	1.350	pascolo arb	1.350	Z.T.O. "E1"		1.350	19/07/2030	19/07/2025		vincolo scaduto il 19/07/2020	
			124	2.433	pascolo arb	2.433	Z.T.O. "E1"		2.433	19/07/2030	19/07/2025		vincolo scaduto il 19/07/2020	
				217	incol. prod.	217	Z.T.O. "E1"							
			125	6.030	ferrovia sp	4.484	Z.T.O. "E1"							
178	2.080	seminativo	2.080	Z.T.O. "E1"										
4	06/09/2015	1	2	15.717	vigneto	9.123	Boschi, fasce forestali e rimboscimento	9.123		06/09/2030	06/09/2025	06/09/2025	vincolo scaduto il 06/09/2020	Tav. 3.4
				44.933	seminativo									
			43	3.320	vigneto	10.654	Boschi, fasce forestali e rimboscimento (per la maggior parte) Z.T.O. "E1" (per la rimanente parte)	7.949		06/09/2030	06/09/2025	06/09/2025	vincolo scaduto il 06/09/2020	
				22.290	seminativo									
			60	2.430	seminativo	1.830	Z.T.O. "E1"							
			61	5.750	seminativo	4.681	Boschi, fasce forestali e rimboscimento	4.681		06/09/2030	06/09/2025	06/09/2025	vincolo scaduto il 06/09/2020	
			62	150	seminativo	150	Boschi, fasce forestali e rimboscimento	150		06/09/2030	06/09/2025	06/09/2025	vincolo scaduto il 06/09/2020	
67	1.560	seminativo	1.495	Z.T.O. "E1"										
68	4.000	seminativo	1.708	Boschi, fasce forestali e rimboscimento	1.708		06/09/2030	06/09/2025	06/09/2025	vincolo scaduto il 06/09/2020				
5	07/09/2015	15	76	40.370	seminativo	1.994	Z.T.O. "E1"							Tav. 3.5
				36.900	vigneto									
				8.600	uliveto									
			78	16.130	uliveto	3.626	Boschi, fasce forestali e rimboscimento (per la rimanente parte)	729		07/09/2030	07/09/2025	07/09/2025	vincolo scaduto il 07/09/2020	
				64.020	seminativo									
			80	10.000	vigneto	4.103	Z.T.O. "E1"							
				3.370	seminativo									
			81	66.510	seminativo	799	Boschi, fasce forestali e rimboscimento	799		07/09/2030	07/09/2025	07/09/2025	vincolo scaduto il 07/09/2020	
109	55.400	seminativo	1.585	Boschi, fasce forestali e rimboscimento	1.585		07/09/2030	07/09/2025	07/09/2025	vincolo scaduto il 07/09/2020				
110	12.130	seminativo	3.085	Boschi, fasce forestali e rimboscimento	3.085		07/09/2030	07/09/2025	07/09/2025	vincolo scaduto il 07/09/2020				
78	16.130	uliveto	25.524	Boschi, fasce forestali e rimboscimento (per la rimanente parte)	1.932		08/09/2030	08/09/2025	08/09/2025	vincolo scaduto il 08/09/2020				
	64.020	seminativo												

*Art. 10 comma 1 "... È inoltre vietata per dieci anni, sui predetti soprassuoli, la realizzazione di edifici nonché di strutture e infrastrutture finalizzate ad insediamenti civili ed attività produttive, fatti salvi i casi in cui detta realizzazione sia stata prevista in data precedente l'incendio dagli strumenti urbanistici vigenti a tale data ..."

PERIMETRAZIONE AREE PERCORSE DAL FUOCO							AREE PERCORSE DAL FUOCO VINCOLATE AI SENSI DELL'ART. 10 LEGGE 323/2000, modificato con Legge N. 350/2003							
Identif. incendio	Data incendio	Foglio di Mappa	Particella	Superficie Catastale "mq."	Qualità catastale	Superficie percorsa dal fuoco "mq"	Previsione del P.R.G. vigente dell'area percorsa dal fuoco	Superficie oggetto di vincolo "mq."		Divieto variazione destinazione boschi e pascoli 15 anni	Divieto costruzione edifici civili e attività produttive *boschi e pascoli 10 anni	Divieto di pascolo e caccia boschi 10 anni	Divieto rimboschimento e ingegneria ambientale boschi e pascoli 5 anni	Tavola di riferimento "Catasto incendi anno 2015"
								bosco	pascolo					
6	08/09/2015	15	110	12.130	seminativo	1.422	Boschi, fasce forestali e rimboschimento	1.422		08/09/2030	08/09/2020	08/09/2025	vincolo scaduto il 08/09/2020	Tav. 3.5
		30	2	7.370	seminativo	4.640	Z.T.O. "E1" (per la maggior parte) Boschi, fasce forestali e rimboschimento (per la rimanente parte)	2.408		08/09/2030	08/09/2025	08/09/2025	vincolo scaduto il 08/09/2020	
			121	1.660	seminativo	460	Z.T.O. "E1"							
			122	122.430	seminativo	2.120	Boschi, fasce forestali e rimboschimento	2.120		08/09/2030	08/09/2020	08/09/2025	vincolo scaduto il 08/09/2020	
			124	11.440	seminativo	4.982	Boschi, fasce forestali e rimboschimento	4.982		08/09/2030	08/09/2020	08/09/2025	vincolo scaduto il 08/09/2020	
			225	5.330	seminativo	5.184	Z.T.O. "E1"							
			226	4.800	seminativo	1.220	Z.T.O. "E1"							
			227	7.030	seminativo	5.628	Z.T.O. "E1"							
			228	6.750	seminativo	251	Z.T.O. "E1"							
			244	11.950	seminativo	607	Z.T.O. "E1"							
259	19.380	seminativo	6.236	Z.T.O. "E1"										
7	12/09/2015	24	27	6.390	seminativo	2.089	Boschi, fasce forestali e rimboschimento			12/09/2030	12/09/2025	12/09/2025	vincolo scaduto il 12/09/2020	Tav. 3.6
			28	22.050	seminativo	681	Z.T.O. "E1"							
		31	42	640	seminativo	197	Boschi, fasce forestali e rimboschimento			12/09/2030	12/09/2025	12/09/2025	vincolo scaduto il 12/09/2020	
			43	1.260	seminativo	932	Boschi, fasce forestali e rimboschimento			12/09/2030	12/09/2025	12/09/2025	vincolo scaduto il 12/09/2020	
		32	33	880	seminativo	264	Z.T.O. "E1"							

* Art. 10 comma 1 "... È inoltre vietata per dieci anni, sui predetti soprassuoli, la realizzazione di edifici nonché di strutture e infrastrutture finalizzate ad insediamenti civili ed attività produttive, fatti salvi i casi in cui detta realizzazione sia stata prevista in data precedente l'incendio dagli strumenti urbanistici vigenti a tale data ..."

**Revisione catasto dei soprassuoli percorsi dal fuoco
anni 2016-2017, approvato con Delibera di G.M. n. 132 del 12.07.2018.**

PERIMETRAZIONE AREE PERCORSE DAL FUOCO							AREE PERCORSE DAL FUOCO VINCOLATE AI SENSI DELL'ART. 10 LEGGE 323/2000, modificato con Legge N. 350/2003									
Identif. incendio	Data incendio	Foglio di Mappa	Particella	Superficie Catastale "mq."	Qualità catastale	Superficie percorsa dal fuoco "mq"	Previsione del P.R.G. vigente dell'area percorsa dal fuoco e aree boschive individuate dal S.I.F. (D.Lgs 227/01 e L.R. 16/96)	Superficie oggetto di vincolo "mq."		Divieto variazione destinazione boschi e pascoli 15 anni	Divieto costruzione edifici civili e attività produttive *boschi e pascoli 10 anni	Divieto di pascolo e caccia boschi 10 anni	Divieto rimboschimento e ingegneria ambientale boschi e pascoli 5 anni	Tavola di riferimento "Catasto incendi anno 2016"		
								bosco	pascolo							
1	29/05/2016	11	7	14.800	uliveto	350	Z.T.O. "E1"							Tav. 3.1		
				135.640	pascolo		Z.T.O. "E1"		350	29/05/2031	29/05/2026		vincolo scduto il 29/05/2021			
			10	5.600	seminativo	427	Boschi, fasce forestali e rimboschimento	427		29/05/2031	29/05/2026	29/05/2026	vincolo scduto il 29/05/2021			
			8	71.020	seminativo	2.612	Boschi, fasce forestali e rimboschimento	1864		29/05/2031	29/05/2026	29/05/2026	vincolo scduto il 29/05/2021			
		18	3	68.740	seminativo	1.363	Z.T.O. "E1"						vincolo scduto il 29/05/2021			
2	09/06/2016	168	1403	11.129	ferrovia sp	700	Area Riserva Naturale Foce del Fiume Belice							Tav. 3.2		
		168	1074	54.340	incolt prod	18.297	Boschi, fasce forestali e rimboschimento	452		09/06/2031	09/06/2026	09/06/2026	vincolo scduto il 09/06/2021			
3	14/06/2016	32	44	37.610	pascolo	230	Z.T.O. "E1"		230	14/06/2031	14/06/2026		vincolo scduto il 14/06/2021	Tav. 3.3		
			45	37.630	seminativo	30.186	Z.T.O. "E1"									
			39	4.300	seminativo	4.300	Z.T.O. "E1"									
			37	9.460	seminativo	6.470	Z.T.O. "E1"									
			38	26.270	seminativo	26.270	Z.T.O. "E1"									
			47	18.860	seminativo	1.945	Z.T.O. "E1"									
			74	18.715	seminativo	17.197	Z.T.O. "E1"									
			73	18.715	seminativo	16.693	Z.T.O. "E1"									
			54	9.680	seminativo	2.092	Z.T.O. "E1"									
			48	37.440	seminativo	14.322	Z.T.O. "E1"									
			53	8.815	seminativo	688	Z.T.O. "E1"									
				165	vigneto											
			36	11.070	seminativo	10.871	Z.T.O. "E1"									
			15	7.450	seminativo	7.141	Z.T.O. "E1"									
			16	6.960	seminativo	6.960	Z.T.O. "E1"									
			17	12.580	seminativo	12.580	Z.T.O. "E1"									
			12	28.470	seminativo	15.492	Z.T.O. "E1"									
			13	26.630	seminativo	23.307	Z.T.O. "E1"									
			14	8.780	seminativo	7.573	Z.T.O. "E1"									
			18	11.252	seminativo	15.557	Z.T.O. "E1"									
				1.475	vigneto											
	4.653	pascolo		Z.T.O. "E1"		4.653	14/06/2031	14/06/2026		vincolo scduto il 14/06/2021						
32	6.740	vigneto	1.148	Z.T.O. "E1"												
34	8.700	seminativo	5.639	Z.T.O. "E1"												
35	11.040	seminativo	11.040	Z.T.O. "E1"												
19	6.400	seminativo	6.400	Z.T.O. "E1"												
30	12.640	seminativo	198	Z.T.O. "E1"												
31	15.140	seminativo	13.184	Z.T.O. "E1"												

*Art. 10 comma 1 "... È inoltre vietata per dieci anni, sui predetti soprassuoli, la realizzazione di edifici nonché di strutture e infrastrutture finalizzate ad insediamenti civili ed attività produttive, fatti salvi i casi in cui detta realizzazione sia stata prevista in data precedente l'incendio dagli strumenti

PERIMETRAZIONE AREE PERCORSE DAL FUOCO							AREE PERCORSE DAL FUOCO VINCOLATE AI SENSI DELL'ART. 10 LEGGE 323/2000, modificato con Legge N. 350/2003								
Identif. incendio	Data incendio	Foglio di Mappa	Particella	Superficie Catastale "mq."	Qualità catastale	Superficie percorsa dal fuoco "mq"	Previsione del P.R.G. vigente dell'area percorsa dal fuoco e aree boschive individuate dal S.I.F. (D.Lgs 227/01 e L.R. 16/96)	Superficie oggetto di vincolo "mq."		Divieto variazione destinazione boschi e pascoli 15 anni	Divieto costruzione edifici civili e attività produttive *boschi e pascoli 10 anni	Divieto di pascolo e caccia boschi 10 anni	Divieto rimboschimento e ingegneria ambientale boschi e pascoli 5 anni	Tavola di riferimento "Catasto incendi anno 2016"	
								bosco	pascolo						
3	14/06/2016	46	249	330	vigneto	330	Z.T.O. "E1"								
			252	3.650	pascolo	3.650	Z.T.O. "E1"		3650	14/06/2031	14/06/2026		vincolo scduto il 14/06/2021		
			248	1.580	vigneto	1.580	Z.T.O. "E1"								
			244	390	seminativo	390	Z.T.O. "E1"								
			246	9.920	seminativo	9.920	Z.T.O. "E1"								
			247	390	seminativo	390	Z.T.O. "E1"								
			385	1.150	vigneto	1.150	Z.T.O. "E1"								
			386	4.530	vigneto	4.530	Z.T.O. "E1"								
			387	2.640	vigneto	2.378	Z.T.O. "E1"								
			382	3.295	vigneto	3.295	Z.T.O. "E1"								
			383	7.955	vigneto	7.027	Z.T.O. "E1"								
			384	4.100	vigneto	4.100	Z.T.O. "E1"								
			242	40	fabb rurale	40	Z.T.O. "E1"								
			9	60	ente urbano	60	Z.T.O. "E1"								
			8	440	fabb rurale	440	Z.T.O. "E1"								
			34	6.420	seminativo	4.793	Z.T.O. "E1"								
			33	8.380	seminativo	1.950	Z.T.O. "E1"								
			3	1.740	seminativo	1.145	Z.T.O. "E1"								
			2	3.840	seminativo	3.604	Z.T.O. "E1"								
			7	572	vigneto	2.229	Z.T.O. "E1"								
				1.778	pascolo		Z.T.O. "E1"			1.178	14/06/2031	14/06/2026		vincolo scduto il 14/06/2021	
			6	6.450	seminativo	6.450	Z.T.O. "E1"								
			230	3.230	vigneto	3.230	Z.T.O. "E1"								
			222	1.680	seminativo	1.083	Z.T.O. "E1"								
			241	30	fabb rurale	30	Z.T.O. "E1"								
			231	80	fabb rurale	80	Z.T.O. "E1"								
113	13.260	vigneto	13.260	Z.T.O. "E1"											
48	3.000	seminativo	391	Z.T.O. "E1"											
	270	vigneto													
221	900	uliveto	1.073	Z.T.O. "E1"											
	700	seminativo													
220	1.620	seminativo	1.248	Z.T.O. "E1"											
4	18/06/2016	138	96	15.170	seminativo	1.981	Z.T.O. "E1"								
			127	907	semin irrig	1.666	Z.T.O. "E1"								
				9.123	uliveto										
			94	840	seminativo	840	Z.T.O. "E1"								

Tav. 3.3

Tav. 3.4

* Art. 10 comma 1 "... È inoltre vietata per dieci anni, sui predetti soprassuoli, la realizzazione di edifici nonché di strutture e infrastrutture finalizzate ad insediamenti civili ed attività produttive, fatti salvi i casi in cui detta realizzazione sia stata prevista in data precedente l'incendio dagli strumenti

PERIMETRAZIONE AREE PERCORSE DAL FUOCO							AREE PERCORSE DAL FUOCO VINCOLATE AI SENSI DELL'ART. 10 LEGGE 323/2000, modificato con Legge N. 350/2003									
Identif. incendio	Data incendio	Foglio di Mappa	Particella	Superficie Catastale "mq."	Qualità catastale	Superficie percorsa dal fuoco "mq"	Previsione del P.R.G. vigente dell'area percorsa dal fuoco e aree boschive individuate dal S.I.F. (D.Lgs 227/01 e L.R. 16/96)	Superficie oggetto di vincolo "mq."		Divieto variazione destinazione boschi e pascoli 15 anni	Divieto costruzione edifici civili e attività produttive *boschi e pascoli 10 anni	Divieto di pascolo e caccia boschi 10 anni	Divieto rimboschimento e ingegneria ambientale boschi e pascoli 5 anni	Tavola di riferimento "Catasto incendi anno 2016"		
								bosco	pascolo							
4	18/06/2016	138	249	14.933	seminativo	288	Z.T.O. "E1"							Tav. 3.4		
			93	4.400	uliveto	1.552	Z.T.O. "E1"									
				6.180	seminativo		Z.T.O. "E1"									
			128	1.760	seminativo	1.203	Z.T.O. "E1"									
			142	5.100	uliveto	1.255	Z.T.O. "E1"									
				5.150	seminativo		Z.T.O. "E1"									
			143	1.370	uliveto	1.187	Z.T.O. "E1"									
			136	6.940	seminativo	847	Z.T.O. "E1"									
		131	2.545	semin irrig	3.080	Z.T.O. "E1"										
			6.535	uliveto		Z.T.O. "E1"										
		132	10.072	seminativo	307	Z.T.O. "E1"										
			1.568	incolt prod		Z.T.O. "E1"										
		119	3.200	seminativo	1.936	Z.T.O. "E1"										
		120	3.460	seminativo	3.250	Z.T.O. "E1"										
		127	6.980	vigneto	1.166	Z.T.O. "E1"										
		103	2.610	seminativo	1.299	Z.T.O. "E1"										
		85	4.260	incolt prod	4.055	Z.T.O. "E1"										
		86	7.270	seminativo	6.218	Z.T.O. "E1"										
		101	19.806	vigneto	7.035	Z.T.O. "E1"										
			21	seminativo		Z.T.O. "E1"										
			813	pascolo		Z.T.O. "E1"		813	18/06/2031	18/06/2026			vincolo scduto il 18/06/2021			
		133	1.240	seminativo	946	Z.T.O. "E1"										
		234	2.711	uliveto	235	Z.T.O. "E1"										
		235	3.045	uliveto	226	Z.T.O. "E1"										
		161	30	seminativo	30	Z.T.O. "E1"										
		157	2.940	seminativo	202	Z.T.O. "E1"										
		159	390	incolt prod	410	Z.T.O. "E1"										
		160	4.040	vigneto	3.180	Z.T.O. "E1"										
		84	2.610	seminativo	987	Z.T.O. "E1"										
59	8.940	vigneto	908	Z.T.O. "E1"												
60	6.520	uliveto	1.920	Z.T.O. "E1"												
61	5.100	orto	17	Z.T.O. "E1"												
57	1.280	vigneto	379	Z.T.O. "E1"												
30	5.880	seminativo	4.389	Z.T.O. "E1"												
51	10.130	seminativo	1.345	Z.T.O. "E1"												
62	15.540	semin irrig	15.291	Z.T.O. "E1"												

* Art. 10 comma 1 "... È inoltre vietata per dieci anni, sui predetti soprassuoli, la realizzazione di edifici nonché di strutture e infrastrutture finalizzate ad insediamenti civili ed attività produttive, fatti salvi i casi in cui detta realizzazione sia stata prevista in data precedente l'incendio dagli strumenti

PERIMETRAZIONE AREE PERCORSE DAL FUOCO							AREE PERCORSE DAL FUOCO VINCOLATE AI SENSI DELL'ART. 10 LEGGE 323/2000, modificato con Legge N. 350/2003									
Identif. incendio	Data incendio	Foglio di Mappa	Particella	Superficie Catastale "mq."	Qualità catastale	Superficie percorsa dal fuoco "mq"	Previsione del P.R.G. vigente dell'area percorsa dal fuoco e aree boschive individuate dal S.I.F. (D.Lgs 227/01 e L.R. 16/96)	Superficie oggetto di vincolo "mq."		Divieto variazione destinazione boschi e pascoli 15 anni	Divieto costruzione edifici civili e attività produttive *boschi e pascoli 10 anni	Divieto di pascolo e caccia boschi 10 anni	Divieto rimboschimento e ingegneria ambientale boschi e pascoli 5 anni	Tavola di riferimento "Catasto incendi anno 2016"		
								bosco	pascolo							
4	18/06/2016	151	81	5.990	incolt prod	13.065	Z.T.O. "E1"									
				9.000	vigneto											
			82	2.620	seminativo	467	Z.T.O. "E1"									
			83	2.720	seminativo	708	Z.T.O. "E1"									
			80	5.210	vigneto	318	Z.T.O. "E1"									
			63	12.080	semin irrig	11.586	Z.T.O. "E1"									
			78	5.810	semin arbor	16	Z.T.O. "E1"									
		79	4.820	incolt prod	4.269	Z.T.O. "E1"										
		153	61	84.660	incolt prod	57.123	Z.T.O. "E1"									
			69	1.520	uliveto	491	Z.T.O. "E1"									
			49	3.480	seminativo	963	Z.T.O. "E1"									
			22	11.600	seminativo	10.507	Z.T.O. "E1"									
			13	545	vigneto	24.357	Z.T.O. "E1"									
				2.625	vigneto irr											
			41	3.840	vigneto	3.840	Z.T.O. "E1"									
		48	3.820	vigneto	2.527	Z.T.O. "E1"										
		46	12.140	vigneto	12.140	Z.T.O. "E1"										
		162	117	90	seminativo	1.100	Z.T.O. "E1"									
				1.010	pascolo arb											
			128	4.408	pascolo arb	4.408	Z.T.O. "E1"		1.010	18/06/2031	18/06/2026				vincolo scduto il 18/06/2021	
			111	5.233	seminativo	1.783	Z.T.O. "E1"									
				597	uliveto											
			112	14.680	uliveto	14.680	Z.T.O. "E1"									
			116	8.800	incolt prod	302	Z.T.O. "E1"									
			155	550	vign ulivet	288	Z.T.O. "E1"									
			156	2.410	uliveto	363	Z.T.O. "E1"									
			154	4.000	uliveto	4.109	Z.T.O. "E1"									
				1.900	seminativo											
			129	1.091	seminativo	1.091	Z.T.O. "E1"									
				3.201	pascolo arb	3.201	Z.T.O. "E1"		3.201	18/06/2031	18/06/2026					vincolo scduto il 18/06/2021
136	2.293	uliveto	162	Z.T.O. "E1"												
93	6.720	seminativo	6.720	Z.T.O. "E1"												
94	5.400	seminativo	5.400	Z.T.O. "E1"												
92	8.680	seminativo	8.680	Z.T.O. "E1"												
90	1.430	uliveto	1.430	Z.T.O. "E1"												
91	2.200	uliveto	2.820	Z.T.O. "E1"												

Tav. 3.4

* Art. 10 comma 1 "... È inoltre vietata per dieci anni, sui predetti soprassuoli, la realizzazione di edifici nonché di strutture e infrastrutture finalizzate ad insediamenti civili ed attività produttive, fatti salvi i casi in cui detta realizzazione sia stata prevista in data precedente l'incendio dagli strumenti

PERIMETRAZIONE AREE PERCORSE DAL FUOCO							AREE PERCORSE DAL FUOCO VINCOLATE AI SENSI DELL'ART. 10 LEGGE 323/2000, modificato con Legge N. 350/2003										
Identif. incendio	Data incendio	Foglio di Mappa	Particella	Superficie Catastale "mq."	Qualità catastale	Superficie percorsa dal fuoco "mq"	Previsione del P.R.G. vigente dell'area percorsa dal fuoco e aree boschive individuate dal S.I.F. (D.Lgs 227/01 e L.R. 16/96)	Superficie oggetto di vincolo "mq."		Divieto variazione destinazione boschi e pascoli 15 anni	Divieto costruzione edifici civili e attività produttive *boschi e pascoli 10 anni	Divieto di pascolo e caccia boschi 10 anni	Divieto rimboschimento e ingegneria ambientale boschi e pascoli 5 anni	Tavola di riferimento "Catasto incendi anno 2016"			
								bosco	pascolo								
4	18/06/2016	162	91	620	seminativo	2.820	Z.T.O. E1							Tav. 3.4			
			95	4.280	seminativo	4.280	Z.T.O. "E1"										
			102	10.000	seminativo	10.000	Z.T.O. "E1"										
			103	4.240	uliveto	4.240	Z.T.O. "E1"										
			101	1.560	uliveto	1.560	Z.T.O. "E1"										
			96	4.560	vigneto	4.560	Z.T.O. "E1"										
			100	3.030	uliveto	3.030	Z.T.O. "E1"										
			194	39	uliveto	39	Z.T.O. "E1"										
			195	2.294	seminativo	2.060	Z.T.O. "E1"										
			193	59.451	seminativo	74.501	Z.T.O. "E1"										
				3.012	pascolo		Z.T.O. "E1"	3.012	18/06/2031	18/06/2026			vincolo scduto il 18/06/2021				
				12.038	uliveto		Z.T.O. "E1"										
			191	3.185	seminativo	18.000	Z.T.O. "E1"										
				14.815	uliveto		Z.T.O. "E1"										
			192	50	uliveto	50	Z.T.O. "E1"										
			196	516	seminativo	516	Z.T.O. "E1"										
			127	13.907	uliveto	646	Z.T.O. "E1"										
			199	5.021	uliveto	146	Z.T.O. "E1"										
			126	13.631	seminativo	915	Z.T.O. "E1"										
			197	1.812	seminativo	1.812	Z.T.O. "E1"										
			198	8	seminativo	8	Z.T.O. "E1"										
			163	130	ente urbano	130	Z.T.O. "E1"										
			164	580	ente urbano	580	Z.T.O. "E1"										
			159	4.740	uliveto	3.926	Z.T.O. "E1"										
			157	16.296	seminativo	15.218	Z.T.O. "E1"										
				294	vigneto		Z.T.O. "E1"										
			158	90	seminativo	45	Z.T.O. "E1"										
			167	69	ente urbano	69	Z.T.O. "E1"										
			189	3.902	seminativo	397	Z.T.O. "E1"										
			187	3.881	seminativo	116	Z.T.O. "E1"										
168	5.626	uliveto	5.626	Z.T.O. "E1"													
169	44	ente urbano	44	Z.T.O. "E1"													
88	1.640	seminativo	1.640	Z.T.O. "E1"													
15	3.760	seminativo	3.271	Z.T.O. "E1"													
14	1.250	seminativo	1.345	Z.T.O. "E1"													
	190	uliveto		Z.T.O. "E1"													

* Art. 10 comma 1 "... È inoltre vietata per dieci anni, sui predetti soprassuoli, la realizzazione di edifici nonché di strutture e infrastrutture finalizzate ad insediamenti civili ed attività produttive, fatti salvi i casi in cui detta realizzazione sia stata prevista in data precedente l'incendio dagli strumenti

PERIMETRAZIONE AREE PERCORSE DAL FUOCO							AREE PERCORSE DAL FUOCO VINCOLATE AI SENSI DELL'ART. 10 LEGGE 323/2000, modificato con Legge N. 350/2003									
Identif. incendio	Data incendio	Foglio di Mappa	Particella	Superficie Catastale "mq."	Qualità catastale	Superficie percorsa dal fuoco "mq"	Previsione del P.R.G. vigente dell'area percorsa dal fuoco e aree boschive individuate dal S.I.F. (D.Lgs 227/01 e L.R. 16/96)	Superficie oggetto di vincolo "mq."		Divieto variazione destinazione boschi e pascoli 15 anni	Divieto costruzione edifici civili e attività produttive *boschi e pascoli 10 anni	Divieto di pascolo e caccia boschi 10 anni	Divieto rimboschimento e ingegneria ambientale boschi e pascoli 5 anni	Tavola di riferimento "Catasto incendi anno 2016"		
								bosco	pascolo							
4	18/06/2016	162	22	6.000	vigneto	547	Z.T.O. "E1"									
				850	seminativo											
			27	1.740	uliveto	1.740	Z.T.O. "E1"									
				25	351	seminativo	1.430	Z.T.O. "E1"								
			1.079		pascolo	Z.T.O. "E1"		1.079	18/06/2031	18/06/2026	vincolo scduto il 18/06/2021					
			13	29.414	seminativo	24.357	Z.T.O. "E1"									
				1.976	uliveto											
			50	16.458	seminativo	19.880	Z.T.O. "E1"									
				452	uliveto		Z.T.O. "E1"									
				2.970	pascolo		Z.T.O. "E1"	2.970	18/06/2031	18/06/2026	vincolo scduto il 18/06/2021					
			49	3.000	uliveto	2.571	Z.T.O. "E1"									
			45	3.485	seminativo	5.820	Z.T.O. "E1"									
				2.335	uliveto											
			12	29.450	uliveto	40.839	Z.T.O. "E1"									
				13.270	seminativo											
			11	71.040	seminativo	60.216	Z.T.O. "E1"									
			28	3.380	uliveto	3.380	Z.T.O. "E1"									
			38	10.220	seminativo	7.776	Z.T.O. "E1"									
			37	3.023	seminativo	3.700	Z.T.O. "E1"									
				677	uliveto											
			51	1.339	seminativo	10.750	Z.T.O. "E1"									
				9.411	uliveto											
			44	1.220	seminativo	1.220	Z.T.O. "E1"									
			43	1.150	seminativo	1.150	Z.T.O. "E1"									
36	13.567	seminativo	14.961	Z.T.O. "E1"												
	2.033	uliveto														
31	4.380	uliveto	4.452	Z.T.O. "E1"												
	72	pascolo		Z.T.O. "E1"	72	18/06/2031	18/06/2026	vincolo scduto il 18/06/2021								
30	251	seminativo	350	Z.T.O. "E1"												
	99	uliveto														
32	241	seminativo	3.970	Z.T.O. "E1"												
	3.729	uliveto														
35	8.177	seminativo	7.236	Z.T.O. "E1"												
	473	pascolo		Z.T.O. "E1"	473	18/06/2031	18/06/2026	vincolo scduto il 18/06/2021								
33	11.036	seminativo	20.830	Z.T.O. "E1"												
	9.785	uliveto														

Tav. 3.4

* Art. 10 comma 1 "... È inoltre vietata per dieci anni, sui predetti soprassuoli, la realizzazione di edifici nonché di strutture e infrastrutture finalizzate ad insediamenti civili ed attività produttive, fatti salvi i casi in cui detta realizzazione sia stata prevista in data precedente l'incendio dagli strumenti

PERIMETRAZIONE AREE PERCORSE DAL FUOCO							AREE PERCORSE DAL FUOCO VINCOLATE AI SENSI DELL'ART. 10 LEGGE 323/2000, modificato con Legge N. 350/2003									
Identif. incendio	Data incendio	Foglio di Mappa	Particella	Superficie Catastale "mq."	Qualità catastale	Superficie percorsa dal fuoco "mq"	Previsione del P.R.G. vigente dell'area percorsa dal fuoco e aree boschive individuate dal S.I.F. (D.Lgs 227/01 e L.R. 16/96)	Superficie oggetto di vincolo "mq."		Divieto variazione destinazione boschi e pascoli 15 anni	Divieto costruzione edifici civili e attività produttive *boschi e pascoli 10 anni	Divieto di pascolo e caccia e boschi 10 anni	Divieto rimboschimento e ingegneria ambientale boschi e pascoli 5 anni	Tavola di riferimento "Catasto incendi anno 2016"		
								bosco	pascolo							
4	18/06/2016	162		9	pascolo arb		Z.T.O. "E1"		9	18/06/2031	18/06/2026		vincolo scduto il 18/06/2021	Tav. 3.4		
			76	2.610	seminativo	2.610	Z.T.O. "E1"									
			77	18.480	seminativo	12.640	Z.T.O. "E1"									
			78	6.980	vigneto	186	Z.T.O. "E1"									
			67	4.750	vigneto	96	Z.T.O. "E1"									
			74	10.500	uliveto	46	Z.T.O. "E1"									
				2.020	seminativo											
			75	5.370	uliveto	3.549	Z.T.O. "E1"									
			82	2.065	pascolo	2.530	Z.T.O. "E1"		2.065	18/06/2031	18/06/2026		vincolo scduto il 18/06/2021			
				465	seminativo		Z.T.O. "E1"									
			83	8.090	seminativo	6.659	Z.T.O. "E1"									
			87	8.000	seminativo	1.074	Z.T.O. "E1"									
			79	5.470	vigneto	1.159	Z.T.O. "E1"									
			80	7.180	seminativo	7.180	Z.T.O. "E1"									
			81	5.000	vigneto	6.820	Z.T.O. "E1"									
				1.820	seminativo											
			10	32.690	seminativo	28.579	Z.T.O. "E1"									
			9	17.910	seminativo	19.900	Z.T.O. "E1"									
				1.990	uliveto											
			46	3.080	seminativo	5.570	Z.T.O. "E1"									
				2.490	uliveto											
			48	3.200	semin arbor	3.200	Z.T.O. "E1"									
			47	2.939	seminativo	2.963	Z.T.O. "E1"									
				181	uliveto											
52	612	seminativo	4.400	Z.T.O. "E1"												
	3.788	uliveto														
58	11.100	pascolo	11.100	Z.T.O. "E1"		11100	18/06/2031	18/06/2026		vincolo scduto il 18/06/2021						
59	10.579	semin irrig	10.760	Z.T.O. "E1"												
	181	uliveto														
60	5.600	vigneto	5.831	Z.T.O. "E1"												
	360	seminativo														
54	5.650	uliveto	5.650	Z.T.O. "E1"												
56	1.590	seminativo	109	Z.T.O. "E1"												
5	18/06/2016	167	62	4.330	seminativo	4.030	Z.T.O. "E1"						Tav. 3.2			
			390	525	ente urbano	94	Z.T.O. "E1"									
			925	17	ente urbano	17	Z.T.O. "E1"									

* Art. 10 comma 1 "... È inoltre vietata per dieci anni, sui predetti soprassuoli, la realizzazione di edifici nonché di strutture e infrastrutture finalizzate ad insediamenti civili ed attività produttive, fatti salvi i casi in cui detta realizzazione sia stata prevista in data precedente l'incendio dagli strumenti

PERIMETRAZIONE AREE PERCORSE DAL FUOCO							AREE PERCORSE DAL FUOCO VINCOLATE AI SENSI DELL'ART. 10 LEGGE 323/2000, modificato con Legge N. 350/2003							Tavola di riferimento "Catasto incendi anno 2016"		
Identif. incendio	Data incendio	Foglio di Mappa	Particella	Superficie Catastale "mq."	Qualità catastale	Superficie percorsa dal fuoco "mq"	Previsione del P.R.G. vigente dell'area percorsa dal fuoco e aree boschive individuate dal S.I.F. (D.Lgs 227/01 e L.R. 16/96)	Superficie oggetto di vincolo "mq."		Divieto variazione destinazione boschi e pascoli 15 anni	Divieto costruzione edifici civili e attività produttive *boschi e pascoli 10 anni	Divieto di pascolo e caccia boschi 10 anni	Divieto rimboschimento e ingegneria ambientale boschi e pascoli 5 anni			
								bosco	pascolo							
5	18/06/2016	167	926	4.560	seminativo	1.379	Z.T.O. "E1"									
			927	70	seminativo	70	Z.T.O. "E1"									
			924	1.931	pascolo	1.931	Z.T.O. "E1"			1931	18/06/2031	18/06/2026			vincolo scduto il 18/06/2021	
			921	1.575	seminativo	1.575	Z.T.O. "E1"									
			922	148	ente urbano	148	Z.T.O. "E1"									
			923	13.099	seminativo	11.662	Z.T.O. "E1"									
			68	70	pascolo	70	Z.T.O. "E1"			70	18/06/2031	18/06/2026				vincolo scduto il 18/06/2021
			67	2.370	seminativo	2.370	Z.T.O. "E1"									
			66	80	pascolo	80	Z.T.O. "E1"			80	18/06/2031	18/06/2026				vincolo scduto il 18/06/2021
			78	9.730	seminativo	8.896	Z.T.O. "E1"									
			98	5.030	seminativo	805	Z.T.O. "E1"									
			96	3.100	vigneto	1.177	Z.T.O. "E1"									
			80	4.950	seminativo	4.444	Z.T.O. "E1"									
			65	500	pascolo	500	Z.T.O. "E1"			500	18/06/2031	18/06/2026				vincolo scduto il 18/06/2021
			51	3.990	vigneto	3.990	Z.T.O. "E1"									
			42	6.660	seminativo	2.587	Z.T.O. "E1"									
									Boschi, fasce forestali e rimboschimento	1630		18/06/2031	18/06/2026	18/06/2026		vincolo scduto il 18/06/2021
			41	9.840	seminativo	5.884	Z.T.O. "E1"									
			56	540	pascolo	540	Z.T.O. "E1"			540	18/06/2031	18/06/2026				vincolo scduto il 18/06/2021
			64	400	pascolo	400	Z.T.O. "E1"			400	18/06/2031	18/06/2026				vincolo scduto il 18/06/2021
			63	2.550	seminativo	2.325	Z.T.O. "E1"									
			797	9.052	seminativo	8.198	Z.T.O. "E1"									
			328	165	uliveto	165	Z.T.O. "E1"									
			327	45	pascolo	45	Z.T.O. "E1"			45	18/06/2031	18/06/2026				vincolo scduto il 18/06/2021
			381	7.355	seminativo	7.355	Z.T.O. "E1"									
			385	2.052	seminativo	1.770	Z.T.O. "E1"									
			384	2.040	seminativo	2.040	Z.T.O. "E1"									
			382	6.560	seminativo	5.306	Z.T.O. "E1"									
326	1.450	seminativo	55	Z.T.O. "E1"												
127	3.025	seminativo	1.773	Z.T.O. "E1"												
						Boschi, fasce forestali e rimboschimento	757		18/06/2031	18/06/2026	18/06/2026		vincolo scduto il 18/06/2021			
126	9.655	seminativo	283	Z.T.O. "E1"			283	18/06/2031	18/06/2026	18/06/2026			vincolo scduto il 18/06/2021			
116	925	uliveto	360	Z.T.O. "E1"												
128	3.055	seminativo	1.252	Z.T.O. "E1"												
						Boschi, fasce forestali e rimboschimento	914		18/06/2031	18/06/2026	18/06/2026		vincolo scduto il 18/06/2021			
325	2.100	seminativo	690	Z.T.O. "E1"												

Tav. 3.2

* Art. 10 comma 1 "... È inoltre vietata per dieci anni, sui predetti soprassuoli, la realizzazione di edifici nonché di strutture e infrastrutture finalizzate ad insediamenti civili ed attività produttive, fatti salvi i casi in cui detta realizzazione sia stata prevista in data precedente l'incendio dagli strumenti

PERIMETRAZIONE AREE PERCORSE DAL FUOCO							AREE PERCORSE DAL FUOCO VINCOLATE AI SENSI DELL'ART. 10 LEGGE 323/2000, modificato con Legge N. 350/2003									
Identif. incendio	Data incendio	Foglio di Mappa	Particella	Superficie Catastale "mq."	Qualità catastale	Superficie percorsa dal fuoco "mq"	Previsione del P.R.G. vigente dell'area percorsa dal fuoco e aree boschive individuate dal S.I.F. (D.Lgs 227/01 e L.R. 16/96)	Superficie oggetto di vincolo "mq."		Divieto variazione destinazione boschi e pascoli 15 anni	Divieto costruzione edifici civili e attività produttive *boschi e pascoli 10 anni	Divieto di pascolo e caccia boschi 10 anni	Divieto rimboschimento e ingegneria ambientale boschi e pascoli 5 anni	Tavola di riferimento "Catasto incendi anno 2016"		
								bosco	pascolo							
5	18/06/2016	167	260	350	seminativo	213	Z.T.O. "E1"							Tav. 3.2		
				Boschi, fasce forestali e rimboschimento	173			18/06/2031	18/06/2026	18/06/2026	vincolo scduto il 18/06/2021					
			259	250	seminativo	54	Boschi, fasce forestali e rimboschimento	54		18/06/2031	18/06/2026	18/06/2026	vincolo scduto il 18/06/2021			
6	21/06/2016	11	79	15.600	vigneto	1.870	Z.T.O. "E1"							Tav. 3.5		
				9.400	seminativo											
				1.920	incolt prod											
				5.370	vigneto											
			80	16.800	vigneto	12.994		Z.T.O. "E1"								
				11.600	seminativo											
				2.000	incolt prod											
				2.040	vigneto											
			81	31.980	pascolo	8.536			Z.T.O. "E1"		8.536	21/06/2031	21/06/2026			vincolo scduto il 21/06/2021
			94	99.960	vigneto	6.016			Z.T.O. "E1"							
			83	6.100	uliveto	1.399			Z.T.O. "E1"							
1.730	pascolo	Z.T.O. "E1"			1.399		21/06/2031		21/06/2026		vincolo scduto il 21/06/2021					
82	16.150	vigneto	16.822	Z.T.O. "E1"												
	7.730	uliveto														
7	08/07/2016	3	76	4.000	seminativo	2.152	Z.T.O. "E1"								Tav. 3.6	
				4.450	vigneto											
			89	16.290	seminativo	16.090		Z.T.O. "E1"								
			88	17.240	seminativo	17.240		Z.T.O. "E1"								
			86	2.300	seminativo	41		Z.T.O. "E1"								
			83	33.060	vigneto	636		Z.T.O. "E1"								
			91	13.960	seminativo	13.960		Z.T.O. "E1"								
			165	2.920	seminativo	38		Z.T.O. "E1"								
			158	15.800	vigneto	547		Z.T.O. "E1"								
			172	20.930	seminativo	20.930		Z.T.O. "E1"								
			182	27.860	seminativo	441		Z.T.O. "E1"								
				820	seminativo	564		Z.T.O. "E1"								
			147	10.320	seminativo	11.090		Z.T.O. "E1"								
				770	pascolo			Z.T.O. "E1"		770	08/07/2031	08/07/2026		vincolo scduto il 08/07/2021		
			93	16.830	vigneto	16.830		Z.T.O. "E1"								
Boschi, fasce forestali e rimboschimento	248						08/07/2031	08/07/2026	08/07/2026	vincolo scduto il 08/07/2021						
92	10.750	seminativo	10.750	Z.T.O. "E1"												
173	7.860	seminativo	7.860	Z.T.O. "E1"												
94	16.660	seminativo	16.660	Z.T.O. "E1"												
				Boschi, fasce forestali e rimboschimento	855		08/07/2031	08/07/2026	08/07/2026							

* Art. 10 comma 1 "... È inoltre vietata per dieci anni, sui predetti soprassuoli, la realizzazione di edifici nonché di strutture e infrastrutture finalizzate ad insediamenti civili ed attività produttive, fatti salvi i casi in cui detta realizzazione sia stata prevista in data precedente l'incendio dagli strumenti

PERIMETRAZIONE AREE PERCORSE DAL FUOCO							AREE PERCORSE DAL FUOCO VINCOLATE AI SENSI DELL'ART. 10 LEGGE 323/2000, modificato con Legge N. 350/2003								
Identif. incendio	Data incendio	Foglio di Mappa	Particella	Superficie Catastale "mq."	Qualità catastale	Superficie percorsa dal fuoco "mq"	Previsione del P.R.G. vigente dell'area percorsa dal fuoco e aree boschive individuate dal S.I.F. (D.Lgs 227/01 e L.R. 16/96)	Superficie oggetto di vincolo "mq."		Divieto variazione destinazione boschi e pascoli 15 anni	Divieto costruzione edifici civili e attività produttive *boschi e pascoli 10 anni	Divieto di pascolo e caccia boschi 10 anni	Divieto rimboschimento e ingegneria ambientale boschi e pascoli 5 anni	Tavola di riferimento "Catasto incendi anno 2016"	
								bosco	pascolo						
7	08/07/2016	3	102	70	fabb. rurale	70	Z.T.O. "E1"								
			96	8.770	seminativo	1.688	Z.T.O. "E1"								
			68	49.360	seminativo	291	Z.T.O. "E1"								
			313	49.955	pascolo	91.211	Z.T.O. "E1"		54.198	08/07/2031	08/07/2026				vincolo scduto il 08/07/2021
				4.243	pascolo arb		Boschi, fasce forestali e rimboschimento	37.013	08/07/2031	08/07/2026	08/07/2026	08/07/2026	vincolo scduto il 08/07/2021		
				39.615	seminativo										
			305	14.010	vigneto	6.744	Z.T.O. "E1"								
				10.400	seminativo										
			322	100.729	seminativo	12.087	Z.T.O. "E1"								
			226	2.100	svigneto	42	Z.T.O. "E1"								
			196	3.200	seminativo	14	Z.T.O. "E1"								
			183	4.920	seminativo	79	Z.T.O. "E1"								
			306	9.600	seminativo	2.409	Z.T.O. "E1"								
							Boschi, fasce forestali e rimboschimento	436	08/07/2031	08/07/2026	08/07/2026	vincolo scduto il 08/07/2021			
			225	2.100	seminativo	50	Z.T.O. "E1"								
			314	127	ente urbano	127	Z.T.O. "E1"								
			41	8.400	vigneto	8.548	Z.T.O. "E1"								
				18.320	pascolo		Z.T.O. "E1"		8.548	08/07/2031	08/07/2026			vincolo scduto il 08/07/2021	
			307	34.350	seminativo	999	Z.T.O. "E1"								
			67	13.560	seminativo	5.387	Z.T.O. "E1"								
		25.600		vigneto											
		66	7.330	seminativo	6.562	Z.T.O. "E1"									
						Boschi, fasce forestali e rimboschimento	611	08/07/2031	08/07/2026	08/07/2026	vincolo scduto il 08/07/2021				
		301	8.200	seminativo	7.740	Z.T.O. "E1"									
		227	1.698	seminativo	42	Z.T.O. "E1"									
			402	vigneto											
		304	500	vigneto	630	Z.T.O. "E1"									
			130	seminativo		Boschi, fasce forestali e rimboschimento	114	08/07/2031	08/07/2026	08/07/2026	08/07/2026	vincolo scduto il 08/07/2021			
		302	20	seminativo	20	Z.T.O. "E1"									
		4	95	12.780	seminativo	3.074	Z.T.O. "E1"								
502	2.335		seminativo	700	Z.T.O. "E1"										
503	1.525		seminativo	626	Z.T.O. "E1"										
90	11.180		vigneto	631	Z.T.O. "E1"										
92	12.370		vigneto	42	Z.T.O. "E1"										
94	28.350		vigneto	7.332	Z.T.O. "E1"										
11	42	3.509	seminativo	19 375	Boschi, fasce forestali e rimboschimento	2.887	08/07/2031	08/07/2026	08/07/2026	08/07/2026	vincolo scduto il 08/07/2021				

Tav. 3.6

* Art. 10 comma 1 "... È inoltre vietata per dieci anni, sui predetti soprassuoli, la realizzazione di edifici nonché di strutture e infrastrutture finalizzate ad insediamenti civili ed attività produttive, fatti salvi i casi in cui detta realizzazione sia stata prevista in data precedente l'incendio dagli strumenti

PERIMETRAZIONE AREE PERCORSE DAL FUOCO							AREE PERCORSE DAL FUOCO VINCOLATE AI SENSI DELL'ART. 10 LEGGE 323/2000, modificato con Legge N. 350/2003																	
Identif. incendio	Data incendio	Foglio di Mappa	Particella	Superficie Catastale "mq."	Qualità catastale	Superficie percorsa dal fuoco "mq"	Previsione del P.R.G. vigente dell'area percorsa dal fuoco e aree boschive individuate dal S.I.F. (D.Lgs 227/01 e L.R. 16/96)	Superficie oggetto di vincolo "mq."		Divieto variazione destinazione boschi e pascoli 15 anni	Divieto costruzione edifici civili e attività produttive *boschi e pascoli 10 anni	Divieto di pascolo e caccia boschi 10 anni	Divieto rimboscimento e ingegneria ambientale boschi e pascoli 5 anni	Tavola di riferimento "Catasto incendi anno 2016"										
								bosco	pascolo															
7	08/07/2016	11	42	28.871	pascolo arb	19.375	Z.T.O. "E1"		16.488	08/07/2031	08/07/2026		vincolo scduto il 08/07/2021	Tav. 3.6										
			70	26.460	vigneto	50	Z.T.O. "E1"																	
			53	20.041	seminativo	9.885	Boschi, fasce forestali e rimboscimento	176		08/07/2031	08/07/2026	08/07/2026	vincolo scduto il 08/07/2021											
				1.079	pascolo		Z.T.O. "E1"		1.079	08/07/2031	08/07/2026													
			54	31.330	pascolo	3.418	Z.T.O. "E1"		3.418	08/07/2031	08/07/2026													
			55	6.250	pascolo	251	Z.T.O. "E1"		251	08/07/2031	08/07/2026													
			43	32.260	seminativo	25.571	Z.T.O. "E1"																	
							Boschi, fasce forestali e rimboscimento	20		08/07/2031	08/07/2026	08/07/2026	vincolo scduto il 08/07/2021											
			44	32.220	pascolo	28.946	Z.T.O. "E1"		28.841	08/07/2031	08/07/2026													
							Boschi, fasce forestali e rimboscimento	105		08/07/2031	08/07/2026	08/07/2026	vincolo scduto il 08/07/2021											
			41	8.700	seminativo	5.729	Boschi, fasce forestali e rimboscimento	2.423		08/07/2031	08/07/2026	08/07/2026	vincolo scduto il 08/07/2021											
				23.800	pascolo arb		Z.T.O. "E1"		3.306	08/07/2031	08/07/2026													
			49	4.200	pascolo	28.577	Z.T.O. "E1"		20.520	08/07/2031	08/07/2026													
				6.300																				
				10.020																				
				5.700	incolt prod												Boschi, fasce forestali e rimboscimento	8.057		08/07/1931	08/07/2026	08/07/2026	vincolo scduto il 08/07/2021	
				3.900													Z.T.O. "E1"							
			2.820																					
			50	12.370	pascolo	11.794	Z.T.O. "E1"		10.353	08/07/2031	08/07/2026													
							Boschi, fasce forestali e rimboscimento	1.441		08/07/2031	08/07/2026	08/07/2026	vincolo scduto il 08/07/2021											
			51	13.150	pascolo	13.150	Z.T.O. "E1"		13.150	08/07/2031	08/07/2026													
			48	5.090	incolt prod	32.940	Boschi, fasce forestali e rimboscimento	11.737		08/07/2031	08/07/2026	08/07/2026					vincolo scduto il 08/07/2021							
				5.800																				
				12.150	pascolo													Z.T.O. "E1"		21.203	08/07/2031	08/07/2026		
				9.900																				
			45	19.740	pascolo	19.178	Z.T.O. "E1"		19.085	08/07/2031	08/07/2026													
							Boschi, fasce forestali e rimboscimento	93		08/07/2031	08/07/2026	08/07/2026	vincolo scduto il 08/07/2021											
			46	12.700	vigneto	12.700	Z.T.O. "E1"																	
				19.040	pascolo	19.040	Boschi, fasce forestali e rimboscimento	4.494		08/07/2031	08/07/2026	08/07/2026	08/07/2026		vincolo scduto il 08/07/2021									
			47	5.740	pascolo	7.540	Z.T.O. "E1"		5.183	08/07/2031	08/07/2026													
1.800	incolt prod	Boschi, fasce forestali e rimboscimento		2.357			08/07/2031	08/07/2026	08/07/2026	08/07/2026	vincolo scduto il 08/07/2021													
137	8.000	seminativo	11.958	Z.T.O. "E1"																				
	4.230	pascolo		Boschi, fasce forestali e rimboscimento	1.418		08/07/2031	08/07/2026	08/07/2026	08/07/2026	vincolo scduto il 08/07/2021													
				Z.T.O. "E1"		4.230	08/07/2031	08/07/2026																

*Art. 10 comma 1 "... È inoltre vietata per dieci anni, sui predetti soprassuoli, la realizzazione di edifici nonché di strutture e infrastrutture finalizzate ad insediamenti civili ed attività produttive, fatti salvi i casi in cui detta realizzazione sia stata prevista in data precedente l'incendio dagli strumenti

PERIMETRAZIONE AREE PERCORSE DAL FUOCO							AREE PERCORSE DAL FUOCO VINCOLATE AI SENSI DELL'ART. 10 LEGGE 323/2000, modificato con Legge N. 350/2003									
Identif. incendio	Data incendio	Foglio di Mappa	Particella	Superficie Catastale "mq."	Qualità catastale	Superficie percorsa dal fuoco "mq"	Previsione del P.R.G. vigente dell'area percorsa dal fuoco e aree boschive individuate dal S.I.F. (D.Lgs 227/01 e L.R. 16/96)	Superficie oggetto di vincolo "mq."		Divieto variazione destinazione boschi e pascoli 15 anni	Divieto costruzione edifici civili e attività produttive *boschi e pascoli 10 anni	Divieto di pascolo e caccia boschi 10 anni	Divieto rimboscimento e ingegneria ambientale boschi e pascoli 5 anni	Tavola di riferimento "Catasto incendi anno 2016"		
								bosco	pascolo							
7	08/07/2016	11	138	4.330	pascolo	4.330	Z.T.O. "E1"		4.230	08/07/2031	08/07/2026		vincolo scduto il 08/07/2021	Tav. 3.6		
			199	250	ente urbano	199	Z.T.O. "E1"									
			224	31.402	vigneto	776	Boschi, fasce forestali e rimboscimento	579		08/07/2031	08/07/2026	08/07/2026	vincolo scduto il 08/07/2021			
			197	7.893	pascolo arb	8.135	Z.T.O. "E1"		8.135	08/07/2031	08/07/2026					
				487	pascolo											
			98	5.270	incolt prod	5.270	Z.T.O. "E1"									
							Boschi, fasce forestali e rimboscimento	193	08/07/2031	08/07/2026	08/07/2026	vincolo scduto il 08/07/2021				
			99	6.720	pascolo	6.720	Z.T.O. "E1"		1.177	08/07/2031	08/07/2026					
							Boschi, fasce forestali e rimboscimento	5.543	08/07/2031	08/07/2026	08/07/2026	vincolo scduto il 08/07/2021				
			100	4.860	pascolo	4.860	Z.T.O. "E1"		852	08/07/2031	08/07/2026					
							Boschi, fasce forestali e rimboscimento	4.008	08/07/2031	08/07/2026	08/07/2026	vincolo scduto il 08/07/2021				
			97	5.050	seminativo	5.050	Z.T.O. "E1"									
			96	11.510	vign ulivet	10.187	Z.T.O. "E1"									
							Boschi, fasce forestali e rimboscimento	1.020	08/07/2031	08/07/2026	08/07/2026	vincolo scduto il 08/07/2021				
			106	5.219	seminativo	10.276	Z.T.O. "E1"									
				5.821	pascolo		Z.T.O. "E1"		5.821	08/07/2031	08/07/2026		vincolo scduto il 08/07/2021			
			107	10.218	seminativo	11.520	Z.T.O. "E1"									
				1.302	pascolo		Z.T.O. "E1"		1.302	08/07/2031	08/07/2026		vincolo scduto il 08/07/2021			
			108	2.758	seminativo	1.979	Z.T.O. "E1"									
				8.092	uliveto											
105	10.270	pascolo	12.059	Z.T.O. "E1"		10.270	08/07/2031	08/07/2026				vincolo scduto il 08/07/2021				
				Boschi, fasce forestali e rimboscimento	1.789	08/07/2031	08/07/2026	08/07/2026	vincolo scduto il 08/07/2021							
101	3.760	pascolo	2.625	Z.T.O. "E1"		1.556	08/07/2031	08/07/2026				vincolo scduto il 08/07/2021				
				Boschi, fasce forestali e rimboscimento	1.069	08/07/2031	08/07/2026	08/07/2026	vincolo scduto il 08/07/2021							
103	4.190	pascolo	4.038	Z.T.O. "E1"		4.038	08/07/2031	08/07/2026				vincolo scduto il 08/07/2021				
104	5.800	seminativo	7.850	Z.T.O. "E1"												
	2.050	vign ulivet														
8	14/07/2016	36	37	1.086	pascolo	1.086	Z.T.O. "Piano di lottizzazione esecutivo"		1.086	14/07/2031	14/07/2026		vincolo scduto il 14/07/2021	Tav. 3.7		
9	02/08/2016	45	87	219.360	pascolo	156	Boschi, fasce forestali e rimboscimento	156		02/08/2031	02/08/2026	02/08/2026	vincolo scduto il 02/08/2021	Tav. 3.8		
			101	10.491	fabbr. rurale	9.089	Z.T.O. "E1"									
							Boschi, fasce forestali e rimboscimento	4.959	02/08/2031	02/08/2026	02/08/2026	vincolo scduto il 02/08/2021				
			82	37.880	seminativo	802	Boschi, fasce forestali e rimboscimento	802		02/08/2031	02/08/2026	02/08/2026	vincolo scduto il 02/08/2021			
			108	1.073	bosco ceduo	916	Boschi, fasce forestali e rimboscimento	916		02/08/2031	02/08/2026	02/08/2026	vincolo scduto il 02/08/2021			
			87	219.360	pascolo	156	Boschi, fasce forestali e rimboscimento	156		02/08/2031	02/08/2026	02/08/2026	vincolo scduto il 02/08/2021			
78	146.900	bosco ceduo	2.475	Boschi, fasce forestali e rimboscimento	2.475		02/08/2031	02/08/2026	02/08/2026	vincolo scduto il 02/08/2021						

* Art. 10 comma 1 "... È inoltre vietata per dieci anni, sui predetti soprassuoli, la realizzazione di edifici nonché di strutture e infrastrutture finalizzate ad insediamenti civili ed attività produttive, fatti salvi i casi in cui detta realizzazione sia stata prevista in data precedente l'incendio dagli strumenti

PERIMETRAZIONE AREE PERCORSE DAL FUOCO							AREE PERCORSE DAL FUOCO VINCOLATE AI SENSI DELL'ART. 10 LEGGE 323/2000, modificato con Legge N. 350/2003									
Identif. incendio	Data incendio	Foglio di Mappa	Particella	Superficie Catastale "mq."	Qualità catastale	Superficie percorsa dal fuoco "mq"	Previsione del P.R.G. vigente dell'area percorsa dal fuoco e aree boschive individuate dal S.I.F. (D.Lgs 227/01 e L.R. 16/96)	Superficie oggetto di vincolo "mq."		Divieto variazione destinazione boschi e pascoli 15 anni	Divieto costruzione edifici civili e attività produttive *boschi e pascoli 10 anni	Divieto di pascolo e caccia boschi 10 anni	Divieto rimboscimento e ingegneria ambientale boschi e pascoli 5 anni	Tavola di riferimento "Catasto incendi anno 2016"		
								bosco	pascolo							
			80	5.110	seminativo	69	Boschi, fasce forestali e rimboscimento	69		02/08/2031	02/08/2026	02/08/2026	vincolo scduto il 02/08/2021			
			110	83.482	bosco ceduo	3.470	Boschi, fasce forestali e rimboscimento	3.470		02/08/2031	02/08/2026	02/08/2026	vincolo scduto il 02/08/2021			
				15.151	pascolo arb											
			109	10.408	bosco ceduo	4.664	Boschi, fasce forestali e rimboscimento	4.664		02/08/2031	02/08/2026	02/08/2026	vincolo scduto il 02/08/2021			
10	02/08/2016	11	8	71.020	seminativo	173	Boschi, fasce forestali e rimboscimento	151		02/08/2031	02/08/2026	02/08/2026	vincolo scduto il 02/08/2021	Tav. 3.1		
			10	5.600	seminativo	3.994	Boschi, fasce forestali e rimboscimento	3.884		02/08/2031	02/08/2026	02/08/2026	vincolo scduto il 02/08/2021			
			12	42.780	vigneto	361	Z.T.O. "E1"									
			193	15.994	seminativo	3.909	Boschi, fasce forestali e rimboscimento	11		02/08/2031	02/08/2026	02/08/2026	vincolo scduto il 02/08/2021			
				700	uliveto		Z.T.O. "E1"									
			194	26	fabbr. rurale	26	Z.T.O. "E1"									
			6	204.260	pascolo	164	Z.T.O. "E1"		164	02/08/2031	02/08/2026		vincolo scduto il 02/08/2021			
			7	14.800	uliveto	39.251	Z.T.O. "E1"									
135.640	pascolo	Boschi, fasce forestali e rimboscimento		8.005			02/08/2031	02/08/2026	02/08/2026	vincolo scduto il 02/08/2021						
11	03/08/2016	45	85	184.320	pascolo	28.213	Boschi, fasce forestali e rimboscimento	26.610		03/08/2031	03/08/2026	03/08/2026	vincolo scduto il 03/08/2021	Tav. 3.8		
			110	83.482	bosco ceduo	328	Boschi, fasce forestali e rimboscimento	328		03/08/2031	03/08/2026	03/08/2026	vincolo scduto il 03/08/2021			
				15.151	pascolo arb										Z.T.O. "E1"	
12	06/08/2016	2	125	2.280	agrumeto	1.887	Z.T.O. "E1"							Tav. 3.9		
			128	8.340	seminativo	4.516	Z.T.O. "E1"									
			132	20.010	seminativo	19.793	Z.T.O. "E1"									
				1.320												
			122	1.840	vign ulivet	1.553	Z.T.O. "E1"									
			160	105	C/2	105	Z.T.O. "E1"									
			140	4.590	seminativo	4.590	Z.T.O. "E1"									
			161	71.875	seminativo	41.861	Z.T.O. "E1"									
			85	17.660	vigneto	577	Z.T.O. "E1"									
			121	370	seminativo	370	Z.T.O. "E1"									
			138	640	seminativo	640	Z.T.O. "E1"									
			139	1.460	vign ulivet	360	Z.T.O. "E1"									
52	3.240	seminativo	932	Z.T.O. "E1"												
13	08/08/2016	163	16	20.958	seminativo	16.193	Area Parco Archeologico							Tav. 3.10		
				9.652	uliveto											
			15	38	fabbr. rurale	38	Area Parco Archeologico									
			23	18.370	seminativo	15.537	Area Parco Archeologico									
			35	1.675	seminativo	219	Area Parco Archeologico									

* Art. 10 comma 1 "... È inoltre vietata per dieci anni, sui predetti soprassuoli, la realizzazione di edifici nonché di strutture e infrastrutture finalizzate ad insediamenti civili ed attività produttive, fatti salvi i casi in cui detta realizzazione sia stata prevista in data precedente l'incendio dagli strumenti

PERIMETRAZIONE AREE PERCORSE DAL FUOCO							AREE PERCORSE DAL FUOCO VINCOLATE AI SENSI DELL'ART. 10 LEGGE 323/2000, modificato con Legge N. 350/2003									
Identif. incendio	Data incendio	Foglio di Mappa	Particella	Superficie Catastale "mq."	Qualità catastale	Superficie percorsa dal fuoco "mq"	Previsione del P.R.G. vigente dell'area percorsa dal fuoco e aree boschive individuate dal S.I.F. (D.Lgs 227/01 e L.R. 16/96)	Superficie oggetto di vincolo "mq."		Divieto variazione destinazione boschi e pascoli 15 anni	Divieto costruzione edifici civili e attività produttive *boschi e pascoli 10 anni	Divieto di pascolo e caccia boschi 10 anni	Divieto rimboschimento e ingegneria ambientale boschi e pascoli 5 anni	Tavola di riferimento "Catasto incendi anno 2016"		
								bosco	pascolo							
13	08/08/2016	163	35	4.687	uliveto	219	Area Parco Archeologico							Tav. 3.10		
				1.678	vigneto											
			34	2.054	seminativo	370	Area Parco Archeologico									
				6.754	uliveto											
				3.322	vigneto											
			14	50	fabb. rurale	50	Area Parco Archeologico									
			9	28.660	seminativo	14.849	Area Parco Archeologico									
		8	1.480	pascolo	1.148	Area Parco Archeologico		1.148	08/08/2031	08/08/2026					vincolo scduto il 08/08/2021	
		11	30.820	seminativo	20.094	Area Parco Archeologico										
		12	10.530	seminativo	10.016	Area Parco Archeologico										
		175	37	19.960	seminativo	9.310	Area Parco Archeologico									
			38	13.630	seminativo	12.182	Area Parco Archeologico									
			31	330	seminativo	70	Area Parco Archeologico									
			32	70	fabb. rurale	70	Area Parco Archeologico									
			57	13.670	vigneto	13.670	Area Parco Archeologico									
			40	7.800	vigneto	268	Area Parco Archeologico									
			41	4.200	seminativo	134	Area Parco Archeologico									
			5	290	fabb. rurale	290	Area Parco Archeologico									
			15	21.080	seminativo	12.381	Area Parco Archeologico									
			1	76.060	seminativo	27.993	Area Parco Archeologico									
4	24.120		vigneto	22.061	Area Parco Archeologico											
29	27.620		seminativo	10.123	Area Parco Archeologico											
30	62.350		seminativo	30.075	Area Parco Archeologico											
16	20.510	seminativo	16.193	Area Parco Archeologico												
A	392.800	incolt prod	157	Area Parco Archeologico												
18	16.300	seminativo	1.852	Area Parco Archeologico												
14	18/08/2016	11	64	1.170	pascolo	2.555	Z.T.O. "E1"		1.170	18/08/2031	18/08/2026			vincolo scduto il 18/08/2021		
				10.000	seminativo		Z.T.O. "E1"									
			67	32.220	pascolo	180	Boschi, fasce forestali e rimboschimento	69		18/08/2031	18/08/2026	18/08/2026		vincolo scduto il 18/08/2021		
				920	pascolo	2.279	Boschi, fasce forestali e rimboschimento	180		18/08/2031	18/08/2026	18/08/2026		vincolo scduto il 18/08/2021		
			63	10.000	seminativo		Z.T.O. "E1"		920	18/08/2031	18/08/2026					
				84	1.600	uliveto	97	Z.T.O. "E1"								
			2.860		pascolo	Z.T.O. "E1"			97	18/08/2031	18/08/2026					
			86	9.230	pascolo	1.050	Boschi, fasce forestali e rimboschimento	810		18/08/2031	18/08/2026	18/08/2026		vincolo scduto il 18/08/2021		
							Z.T.O. "E1"		240	18/08/2031	18/08/2026					

* Art. 10 comma 1 "... È inoltre vietata per dieci anni, sui predetti soprassuoli, la realizzazione di edifici nonché di strutture e infrastrutture finalizzate ad insediamenti civili ed attività produttive, fatti salvi i casi in cui detta realizzazione sia stata prevista in data precedente l'incendio dagli strumenti

PERIMETRAZIONE AREE PERCORSE DAL FUOCO							AREE PERCORSE DAL FUOCO VINCOLATE AI SENSI DELL'ART. 10 LEGGE 323/2000, modificato con Legge N. 350/2003										
Identif. incendio	Data incendio	Foglio di Mappa	Particella	Superficie Catastale "mq."	Qualità catastale	Superficie percorsa dal fuoco "mq"	Previsione del P.R.G. vigente dell'area percorsa dal fuoco e aree boschive individuate dal S.I.F. (D.Lgs 227/01 e L.R. 16/96)	Superficie oggetto di vincolo "mq."		Divieto variazione destinazione boschi e pascoli 15 anni	Divieto costruzione edifici civili e attività produttive *boschi e pascoli 10 anni	Divieto di pascolo e caccia boschi 10 anni	Divieto rimboschimento e ingegneria ambientale boschi e pascoli 5 anni	Tavola di riferimento "Catasto incendi anno 2016"			
								bosco	pascolo								
14	18/08/2016	11	79	15.600	vigneto	242	Z.T.O. "E1"							Tav. 3.5			
				9.400	seminativo												
				1.920	incolt prod												
				5.370	vigneto												
			80	16.800	vigneto	340	Z.T.O. "E1"										
				11.600	seminativo												
				2.000	incolt prod												
				2.040	vigneto												
			81	31.980	pascolo	118	Z.T.O. "E1"			18/08/2031	18/08/2026				vincolo scduto il 18/08/2021		
			124	17.170	vign ulivet	214	Z.T.O. "E1"										vincolo scduto il 18/08/2021
			121	24.662	uliveto	75	Z.T.O. "E1"										
				10	vigneto												
				8	pascolo arb												8
			112	6.200	uliveto	465	Z.T.O. "E1"										
				17.020	seminativo												
			113	900	uliveto	0	Z.T.O. "E1"										
4.400	pascolo arb	2.654		Z.T.O. "E1"		2.654	18/08/2031	18/08/2026			vincolo scduto il 18/08/2021						
120	8.580	vigneto	64	Z.T.O. "E1"													
214	12.428	uliveto	10	Z.T.O. "E1"													
187	19.400	uliveto	5.860	Z.T.O. "E1"													
	13.899	vign ulivet															
87	31.910	pascolo	39	Boschi, fasce forestali e rimboschimento	39		18/08/2031	18/08/2026	18/08/2026			vincolo scduto il 18/08/2021					
15	06/09/2016	2	16	31.476	seminativo	432	Z.T.O. "E1"							Tav. 3.9			
				807	vigneto												
				1.215	uliveto												
				92	pascolo										92	06/09/2031	06/09/2026
			76	41.130	vigneto uliveto	13.920	Boschi, fasce forestali e rimboschimento	13.920		06/09/2031	06/09/2026	06/09/2026	vincolo scduto il 06/09/2021				
			75	4.470	vigneto uliveto	1.400	Boschi, fasce forestali e rimboschimento	1.288		06/09/2031	06/09/2026	06/09/2026	vincolo scduto il 06/09/2021				
			72	11.900	seminativo	2.289	Z.T.O. "E1"										
																	Boschi, fasce forestali e rimboschimento
			93	16.260	seminativo	6.174	Z.T.O. "E1"										
																	Boschi, fasce forestali e rimboschimento
78	110.180	seminativo	17.276	Z.T.O. "E1"													
													Boschi, fasce forestali e rimboschimento	10.739	06/09/2031	06/09/2026	06/09/2026
77	12.986	seminativo	5 060	Boschi, fasce forestali e rimboschimento	3.672		06/09/2031	06/09/2026	06/09/2026			vincolo scduto il 06/09/2021					

*Art. 10 comma 1 "... È inoltre vietata per dieci anni, sui predetti soprassuoli, la realizzazione di edifici nonché di strutture e infrastrutture finalizzate ad insediamenti civili ed attività produttive, fatti salvi i casi in cui detta realizzazione sia stata prevista in data precedente l'incendio dagli strumenti

PERIMETRAZIONE AREE PERCORSE DAL FUOCO							AREE PERCORSE DAL FUOCO VINCOLATE AI SENSI DELL'ART. 10 LEGGE 323/2000, modificato con Legge N. 350/2003									
Identif. incendio	Data incendio	Foglio di Mappa	Particella	Superficie Catastale "mq."	Qualità catastale	Superficie percorsa dal fuoco "mq"	Previsione del P.R.G. vigente dell'area percorsa dal fuoco e aree boschive individuate dal S.I.F. (D.Lgs 227/01 e L.R. 16/96)	Superficie oggetto di vincolo "mq."		Divieto variazione destinazione boschi e pascoli 15 anni	Divieto costruzione edifici civili e attività produttive *boschi e pascoli 10 anni	Divieto di pascolo e caccia boschi 10 anni	Divieto rimboscimento e ingegneria ambientale boschi e pascoli 5 anni	Tavola di riferimento "Catasto incendi anno 2016/2017"		
								bosco	pascolo							
			77	2.624	pascolo	5.060	Z.T.O. "E1"		1.388	06/09/2031	06/09/2026		vincolo scduto il 06/09/2021			
			8	8.500	vigneto	1.813	Boschi, fasce forestali e rimboscimento	1.813		06/09/2031	06/09/2026	06/09/2026	vincolo scduto il 06/09/2021			
16	15/09/2016	1	46	195.050	seminativo		10.712	Boschi, fasce forestali e rimboscimento	10.712		15/09/2031	15/09/2026	15/09/2026	vincolo scduto il 15/09/2021	Tav. 3.11	
				40.000	vigneto											
17	18/09/2016	15	78	16.130	uliveto	39.853	Z.T.O. "E1"									
				64.020	seminativo											
			79	12.690	seminativo	401	Boschi, fasce forestali e rimboscimento	401		18/09/2031	18/09/2026	18/09/2026	vincolo scduto il 18/09/2021			
			110	12.130	seminativo	2.856	Z.T.O. "E1"									
		30		124	11.440	seminativo	855	Z.T.O. "E1"							vincolo scduto il 18/09/2021	
								Boschi, fasce forestali e rimboscimento	557	18/09/2031	18/09/2026	18/09/2026				
				225	5.330	seminativo	6.045	Z.T.O. "E1"								
				122	122.430	seminativo	1.558	Z.T.O. "E1"								
				2	7.370	seminativo	3.987	Z.T.O. "E1"								vincolo scduto il 18/09/2021
								Boschi, fasce forestali e rimboscimento	1.300	18/09/2031	18/09/2026	18/09/2026				
				121	1.660	seminativo	86	Z.T.O. "E1"								
				258	3.870	seminativo	658	Z.T.O. "E1"								
				259	19.380	seminativo	17.761	Z.T.O. "E1"								
				228	6.750	vigneto	345	Boschi, fasce forestali e rimboscimento	345		18/09/2031	18/09/2026	18/09/2026	18/09/2026	vincolo scduto il 18/09/2021	
226	4.800	vigneto	869	Z.T.O. "E1"												
227	7.030	seminativo	738	Boschi, fasce forestali e rimboscimento	738		18/09/2031	18/09/2026	18/09/2026	18/09/2026	vincolo scduto il 18/09/2021					
18	23/05/2017	171	2887	5.745	incolt prod	5.745	Boschi, fasce forestali e rimboscimento			23/05/2032	23/05/2027	23/05/2027	vincolo scduto il 23/05/2022	Tav. 3.13		
19	24/06/2017	46	379	5.785	seminativo	5.579	Z.T.O. "E1"							Tav. 3.3		
			208	200	seminativo	131	Z.T.O. "E1"									
			407	797	vigneto	665	Z.T.O. "E1"									
			406	5.635	vigneto	816	Z.T.O. "E1"									
			375	2.185	seminativo	111	Z.T.O. "E1"									
			378	600	seminativo	383	Z.T.O. "E1"									
20	01/07/2017	178	191	202.815	incolt prod	9.750	Area Riserva Naturale Foce del Fiume Belice							Tav. 3.2		
21	27/08/2017	11	67	32.220	pascolo	31.628	Z.T.O. "E1"		26.821	27/08/2032	27/08/2027		vincolo scduto il 27/08/2022	Tav. 3.5		
							Boschi, fasce forestali e rimboscimento	4.807		27/08/2032	27/08/2027	27/08/2027	vincolo scduto il 27/08/2022			
			85	14.760	pascolo	14.471	Z.T.O. "E1"		14.073	27/08/2032	27/08/2027		vincolo scduto il 27/08/2022			
							Boschi, fasce forestali e rimboscimento	398		27/08/2032	27/08/2027	27/08/2027	vincolo scduto il 27/08/2022			
			122	3.700	uliveto	3.695	Z.T.O. "E1"									

* Art. 10 comma 1 "... È inoltre vietata per dieci anni, sui predetti soprassuoli, la realizzazione di edifici nonché di strutture e infrastrutture finalizzate ad insediamenti civili ed attività produttive, fatti salvi i casi in cui detta realizzazione sia stata prevista in data precedente l'incendio dagli strumenti

PERIMETRAZIONE AREE PERCORSE DAL FUOCO							AREE PERCORSE DAL FUOCO VINCOLATE AI SENSI DELL'ART. 10 LEGGE 323/2000, modificato con Legge N. 350/2003								
Identif. incendio	Data incendio	Foglio di Mappa	Particella	Superficie Catastale "mq."	Qualità catastale	Superficie percorsa dal fuoco "mq"	Previsione del P.R.G. vigente dell'area percorsa dal fuoco e aree boschive individuate dal S.I.F. (D.Lgs 227/01 e L.R. 16/96)	Superficie oggetto di vincolo "mq."		Divieto variazione destinazione boschi e pascoli 15 anni	Divieto costruzione edifici civili e attività produttive *boschi e pascoli 10 anni	Divieto di pascolo e caccia boschi 10 anni	Divieto rimboschimento e ingegneria ambientale boschi e pascoli 5 anni	Tavola di riferimento "Catasto incendi anno 2017"	
								bosco	pascolo						
21	27/08/2017	11	122	11.860	vign ulivet	3.695	Z.T.O. E1								
			66	1.900	vigneto	4.687	Z.T.O. "E1"								
				5.880	vign ulivet										
			117	900	vigneto	1.060	Z.T.O. "E1"								
				6.450	pascolo		1.060	27/08/2032	27/08/2027		vincolo scduto il 27/08/2022				
			158	3.800	vigneto	2.373	Z.T.O. "E1"								
				2.140	vign ulivet										
			161	100	uliveto	1.356	Z.T.O. "E1"								
				3.120	pascolo		1.356	27/08/2032	27/08/2027		vincolo scduto il 27/08/2022				
			123	150	vigneto	6.579	Z.T.O. "E1"								
				11.890	pascolo arb		6.579	27/08/2032	27/08/2027		vincolo scduto il 27/08/2022				
			124	17.170	vign ulivet	14.841	Z.T.O. "E1"								
							Boschi, fasce forestali e rimboschimento	10.580		27/08/2032	27/08/2027	27/08/2027		vincolo scduto il 27/08/2022	
			159	1.400	uliveto	1.102	Z.T.O. "E1"								
				3.980	vign ulivet									vincolo scduto il 27/08/2022	
			64	1.170	pascolo	655	Z.T.O. "E1"		655	27/08/2032	27/08/2027			vincolo scduto il 27/08/2022	
				10.000	seminativo		Z.T.O. "E1"								
			118	1.700	uliveto	6.896	Z.T.O. "E1"								
		7.400		pascolo	Z.T.O. "E1"			6.390	27/08/2032	27/08/2027		vincolo scduto il 27/08/2022			
					Boschi, fasce forestali e rimboschimento		131		27/08/2032	27/08/2027	27/08/2027	vincolo scduto il 27/08/2022			
		125	12.590	vign ulivet	12.590	Z.T.O. "E1"									
						Boschi, fasce forestali e rimboschimento		5.087	27/08/2032	27/08/2027	27/08/2027		vincolo scduto il 27/08/2022		
		86	9.230	pascolo	7.654	Z.T.O. "E1"		864	27/08/2032	27/08/2027					
						Boschi, fasce forestali e rimboschimento	6.790		27/08/2032	27/08/2027	27/08/2027	vincolo scduto il 27/08/2022			
		87	31.910	pascolo	31.910	Z.T.O. "E1"		25.236	27/08/2032	27/08/2027					
Boschi, fasce forestali e rimboschimento	6.674						27/08/2032	27/08/2027	27/08/2027	vincolo scduto il 27/08/2022					
126	10.190	pascolo	10.190	Z.T.O. "E1"		8.711	27/08/2032	27/08/2027							
				Boschi, fasce forestali e rimboschimento	1.479		27/08/2032	27/08/2027	27/08/2027	vincolo scduto il 27/08/2022					
142	1.610	incolt prod	1.610	Z.T.O. "E1"											
12		230	990	incolt prod	990	Z.T.O. "E1"									
						Boschi, fasce forestali e rimboschimento	63		27/08/2032	27/08/2027	27/08/2027	vincolo scduto il 27/08/2022			
		228	7.970	pascolo	5.026	Z.T.O. "E1"		5.026	27/08/2032	27/08/2027					
						Boschi, fasce forestali e rimboschimento	1.625		27/08/2032	27/08/2027	27/08/2027	vincolo scduto il 27/08/2022			
		254	5.950	semin arbor	5.950	Z.T.O. "E1"									
Boschi, fasce forestali e rimboschimento	3.865		27/08/2032	27/08/2027	27/08/2027	vincolo scduto il 27/08/2022									
255	2.150	vigneto	2.150	Z.T.O. "E1"											

Tav. 3.5

* Art. 10 comma 1 "... È inoltre vietata per dieci anni, sui predetti soprassuoli, la realizzazione di edifici nonché di strutture e infrastrutture finalizzate ad insediamenti civili ed attività produttive, fatti salvi i casi in cui detta realizzazione sia stata prevista in data precedente l'incendio dagli strumenti

PERIMETRAZIONE AREE PERCORSE DAL FUOCO							AREE PERCORSE DAL FUOCO VINCOLATE AI SENSI DELL'ART. 10 LEGGE 323/2000, modificato con Legge N. 350/2003										
Identif. incendio	Data incendio	Foglio di Mappa	Particella	Superficie Catastale "mq."	Qualità catastale	Superficie percorsa dal fuoco "mq"	Previsione del P.R.G. vigente dell'area percorsa dal fuoco e aree boschive individuate dal S.I.F. (D.Lgs 227/01 e L.R. 16/96)	Superficie oggetto di vincolo "mq."		Divieto variazione destinazione boschi e pascoli 15 anni	Divieto costruzione edifici civili e attività produttive *boschi e pascoli 10 anni	Divieto di pascolo e caccia boschi 10 anni	Divieto rimboschimento e ingegneria ambientale boschi e pascoli 5 anni	Tavola di riferimento "Catasto incendi anno 2017"			
								bosco	pascolo								
21	27/08/2017	12	255	2.150	vigneto	2.150	Boschi, fasce forestali e rimboschimento	324		27/08/2032	27/08/2027	27/08/2027	vincolo scduto il 27/08/2022	Tav. 3.5			
			229	1.770	incolt prod	1.499	Z.T.O. "E1"								vincolo scduto il 27/08/2022		
			317	400	vign ulivet	400	Z.T.O. "E1"										
			253	2.990	semin arbor	1.343	Z.T.O. "E1"										
			143	2.450	pascolo	1.338	Z.T.O. "E1"			1.338	27/08/2032	27/08/2027				vincolo scduto il 27/08/2022	
			238	4.920	pascolo	4.338	Boschi, fasce forestali e rimboschimento	4.338		27/08/2032	27/08/2027	27/08/2027				vincolo scduto il 27/08/2022	
			250	1.870	vigneto	488	Z.T.O. "E1"										
			358	1.530	pascolo arb	1.357	Boschi, fasce forestali e rimboschimento	1.357		27/08/2032	27/08/2027	27/08/2027				vincolo scduto il 27/08/2022	
			249	2.600	uliveto	483	Boschi, fasce forestali e rimboschimento	483	27/08/2032	27/08/2027	27/08/2027						vincolo scduto il 27/08/2022
				470	vign ulivet												
			251	1.000	vigneto	1.742	Z.T.O. "E1"										vincolo scduto il 27/08/2022
				1.020	semin arbor												
			144	2.400	pascolo	2.111	Z.T.O. "E1"			2.111	27/08/2032	27/08/2027					vincolo scduto il 27/08/2022
			327	1.070	incolt prod	1.070	Z.T.O. "E1"										
			259	860	incolt prod	536	Z.T.O. "E1"										vincolo scduto il 27/08/2022
			233	2.410	seminativo	2.410	Z.T.O. "E1"										vincolo scduto il 27/08/2022
			237	1.310	vign ulivet	1.310	Boschi, fasce forestali e rimboschimento	1.310		27/08/2032	27/08/2027	27/08/2027					vincolo scduto il 27/08/2022
			231	5.760	incolt prod	5.466	Z.T.O. "E1"										vincolo scduto il 27/08/2022
			140	1.110	incolt prod	967	Z.T.O. "E1"										
			232	2.300	vigneto	2.300	Z.T.O. "E1"										vincolo scduto il 27/08/2022
					vigneto												
			316	640	pascolo arb	640	Boschi, fasce forestali e rimboschimento	640		27/08/2032	27/08/2027	27/08/2027					vincolo scduto il 27/08/2022
			296	1.990	pascolo arb	1.853	Z.T.O. "E1"			1.707	27/08/2032	27/08/2027					vincolo scduto il 27/08/2022
			315	1.900	incolt prod	37	Z.T.O. "E1"										vincolo scduto il 27/08/2022
Boschi, fasce forestali e rimboschimento	37	27/08/2032												27/08/2027			
328	990	uliveto	600	Z.T.O. "E1"													
357	340	pascolo arb	340	Boschi, fasce forestali e rimboschimento	340		27/08/2032	27/08/2027	27/08/2027				vincolo scduto il 27/08/2022				
300	1.500	pascolo arb	1.500	Boschi, fasce forestali e rimboschimento	1.500		27/08/2032	27/08/2027	27/08/2027				vincolo scduto il 27/08/2022				
269	350	incolt prod	46	Z.T.O. "E1"													
360	200	uliveto	229	Z.T.O. "E1"									vincolo scduto il 27/08/2022				
														930	semin arbor	Boschi, fasce forestali e rimboschimento	299

* Art. 10 comma 1 "... È inoltre vietata per dieci anni, sui predetti soprassuoli, la realizzazione di edifici nonché di strutture e infrastrutture finalizzate ad insediamenti civili ed attività produttive, fatti salvi i casi in cui detta realizzazione sia stata prevista in data precedente l'incendio dagli strumenti

PERIMETRAZIONE AREE PERCORSE DAL FUOCO							AREE PERCORSE DAL FUOCO VINCOLATE AI SENSI DELL'ART. 10 LEGGE 323/2000, modificato con Legge N. 350/2003									
Identif. incendio	Data incendio	Foglio di Mappa	Particella	Superficie Catastale "mq."	Qualità catastale	Superficie percorsa dal fuoco "mq"	Previsione del P.R.G. vigente dell'area percorsa dal fuoco e aree boschive individuate dal S.I.F. (D.Lgs 227/01 e L.R. 16/96)	Superficie oggetto di vincolo "mq."		Divieto variazione destinazione boschi e pascoli 15 anni	Divieto costruzione edifici civili e attività produttive *boschi e pascoli 10 anni	Divieto di pascolo e caccia boschi 10 anni	Divieto rimboschimento e ingegneria ambientale boschi e pascoli 5 anni	Tavola di riferimento "Catasto incendi anno 2017"		
								bosco	pascolo							
21	27/08/2017	12	314	4.000	incolt prod	4.000	Z.T.O. "E1"									
			355	4.000	pascolo arb	51	Z.T.O. "E1"		51	27/08/2032	27/08/2027		vincolo scduto il 27/08/2022			
			235	2.800	pascolo	2.800	Boschi, fasce forestali e rimboschimento	2.800			27/08/2032	27/08/2027	27/08/2027	vincolo scduto il 27/08/2022		
			227	8.900	pascolo	5.345	Z.T.O. "E1"		1.593	27/08/2032	27/08/2027					
							Boschi, fasce forestali e rimboschimento	3.752		27/08/2032	27/08/2027	27/08/2027	vincolo scduto il 27/08/2022			
			374	800	uliveto	62	Z.T.O. "E1"									
			268	1.270	incolt prod	496	Z.T.O. "E1"									
			356	1.890	pascolo arb	1.890	Boschi, fasce forestali e rimboschimento	1.890			27/08/2032	27/08/2027	27/08/2027	27/08/2027	vincolo scduto il 27/08/2022	
			139	2.810	uliveto	305	Z.T.O. "E1"									
			239	1.180	pascolo arb	1.180	Boschi, fasce forestali e rimboschimento	1.180			27/08/2032	27/08/2027	27/08/2027	27/08/2027	vincolo scduto il 27/08/2022	
			303	600	pascolo	600	Boschi, fasce forestali e rimboschimento	600			27/08/2032	27/08/2027	27/08/2027	27/08/2027	vincolo scduto il 27/08/2022	
			267	1.050	incolt prod	592	Z.T.O. "E1"									
			256	1.720	seminativo	1.405	Z.T.O. "E1"									
			180	400	vign ulivet	400	Z.T.O. "E1"									
			141	1.350	uliveto	270	Z.T.O. "E1"									
			359	1.220	pascolo arb	1.220	Z.T.O. "E1"		52	27/08/2032	27/08/2027				vincolo scduto il 27/08/2022	
							Boschi, fasce forestali e rimboschimento	1.168		27/08/2032	27/08/2027	27/08/2027	vincolo scduto il 27/08/2022			
			333	7.480	semin arbor	7.122	Z.T.O. "E1"									
							Boschi, fasce forestali e rimboschimento	6.398		27/08/2032	27/08/2027	27/08/2027	vincolo scduto il 27/08/2022			
			258	910	incolt prod	315	Z.T.O. "E1"									
		252	3.200	uliveto	66	Z.T.O. "E1"										
			500	semin arbor		Boschi, fasce forestali e rimboschimento	66		27/08/2032	27/08/2027	27/08/2027	27/08/2027	vincolo scduto il 27/08/2022			
		240	1.700	vigneto	441	Z.T.O. "E1"										
			1.080	uliveto		Boschi, fasce forestali e rimboschimento	394		27/08/2032	27/08/2027	27/08/2027	27/08/2027	vincolo scduto il 27/08/2022			
		234	5.490	incolt prod	5.490	Z.T.O. "E1"										
						Boschi, fasce forestali e rimboschimento	891		27/08/2032	27/08/2027	27/08/2027	27/08/2027	vincolo scduto il 27/08/2022			
		236	2.910	pascolo	2.910	Boschi, fasce forestali e rimboschimento	2.910			27/08/2032	27/08/2027	27/08/2027	27/08/2027	vincolo scduto il 27/08/2022		
		260	2.950	incolt prod	2.278	Z.T.O. "E1"										
						Boschi, fasce forestali e rimboschimento	534		27/08/2032	27/08/2027	27/08/2027	27/08/2027	vincolo scduto il 27/08/2022			
		19		2	3.700	uliveto	1.712	Z.T.O. "E1"								
Boschi, fasce forestali e rimboschimento	1.595								27/08/2032	27/08/2027	27/08/2027	27/08/2027	vincolo scduto il 27/08/2022			
353	2.370			pascolo	1.089	Boschi, fasce forestali e rimboschimento	1.089			27/08/2032	27/08/2027	27/08/2027	27/08/2027	vincolo scduto il 27/08/2022		
69	2.437			uliveto	497	Z.T.O. "E1"										
		713	pascolo arb			Boschi, fasce forestali e rimboschimento	497		27/08/2032	27/08/2027	27/08/2027	27/08/2027	vincolo scduto il 27/08/2022			
496	6.037	uliveto	588	Boschi, fasce forestali e rimboschimento	588			27/08/2032	27/08/2027	27/08/2027	27/08/2027	vincolo scduto il 27/08/2022				

Tav. 3.5

* Art. 10 comma 1 "... È inoltre vietata per dieci anni, sui predetti soprassuoli, la realizzazione di edifici nonché di strutture e infrastrutture finalizzate ad insediamenti civili ed attività produttive, fatti salvi i casi in cui detta realizzazione sia stata prevista in data precedente l'incendio dagli strumenti

PERIMETRAZIONE AREE PERCORSE DAL FUOCO							AREE PERCORSE DAL FUOCO VINCOLATE AI SENSI DELL'ART. 10 LEGGE 323/2000, modificato con Legge N. 350/2003										
Identif. incendio	Data incendio	Foglio di Mappa	Particella	Superficie Catastale "mq."	Qualità catastale	Superficie percorsa dal fuoco "mq"	Previsione del P.R.G. vigente dell'area percorsa dal fuoco e aree boschive individuate dal S.I.F. (D.Lgs 227/01 e L.R. 16/96)	Superficie oggetto di vincolo "mq."		Divieto variazione destinazione boschi e pascoli 15 anni	Divieto costruzione edifici civili e attività produttive *boschi e pascoli 10 anni	Divieto di pascolo e caccia boschi 10 anni	Divieto rimboschimento e ingegneria ambientale boschi e pascoli 5 anni	Tavola di riferimento "Catasto incendi anno 2017"			
								bosco	pascolo								
21	27/08/2017	19	72	1.260	pascolo	1.260	Boschi, fasce forestali e rimboschimento	1.260		27/08/2032	27/08/2027	27/08/2027	vincolo scduto il 27/08/2022	Tav. 3.5			
			75	3.090	pascolo arb	1.179	Boschi, fasce forestali e rimboschimento	1.179		27/08/2032	27/08/2027	27/08/2027	vincolo scduto il 27/08/2022				
			313	290	pascolo arb	178	Boschi, fasce forestali e rimboschimento	178			27/08/2032	27/08/2027	27/08/2027		vincolo scduto il 27/08/2022		
			3	3.640	uliveto	1.133	Boschi, fasce forestali e rimboschimento	1.133			27/08/2032	27/08/2027	27/08/2027		vincolo scduto il 27/08/2022		
			5	2.420	uliveto	421	Z.T.O. "E1"										
							Boschi, fasce forestali e rimboschimento	410		27/08/2032	27/08/2027	27/08/2027	vincolo scduto il 27/08/2022				
			315	1.200	uliveto	37	Z.T.O. "E1"										
				390			mandorleto	Boschi, fasce forestali e rimboschimento	37		27/08/2032	27/08/2027	27/08/2027		27/08/2027	vincolo scduto il 27/08/2022	
			368	290	pascolo arb	202	Boschi, fasce forestali e rimboschimento	202			27/08/2032	27/08/2027	27/08/2027		27/08/2027	vincolo scduto il 27/08/2022	
			367	430	pascolo arb	303	Boschi, fasce forestali e rimboschimento	303			27/08/2032	27/08/2027	27/08/2027		27/08/2027	vincolo scduto il 27/08/2022	
			6	2.720	uliveto	1.095	Z.T.O. "E1"										
							Boschi, fasce forestali e rimboschimento	985		27/08/2032	27/08/2027	27/08/2027	27/08/2027		vincolo scduto il 27/08/2022		
			4	1.180	seminativo	223	Boschi, fasce forestali e rimboschimento	223			27/08/2032	27/08/2027	27/08/2027		27/08/2027	vincolo scduto il 27/08/2022	
			76	3.300	vigneto	1.325	Boschi, fasce forestali e rimboschimento	1.325			27/08/2032	27/08/2027	27/08/2027		27/08/2027	vincolo scduto il 27/08/2022	
			74	1.600	pascolo	1.172	Boschi, fasce forestali e rimboschimento	1.172			27/08/2032	27/08/2027	27/08/2027		27/08/2027	vincolo scduto il 27/08/2022	
			7	2.720	vign ulivet	734	Z.T.O. "E1"										
							Boschi, fasce forestali e rimboschimento	572		27/08/2032	27/08/2027	27/08/2027	27/08/2027		vincolo scduto il 27/08/2022		
			369	1.120	pascolo arb	716	Boschi, fasce forestali e rimboschimento	716			27/08/2032	27/08/2027	27/08/2027		27/08/2027	vincolo scduto il 27/08/2022	
			71	1.430	pascolo	1.430	Boschi, fasce forestali e rimboschimento	1.430			27/08/2032	27/08/2027	27/08/2027		27/08/2027	vincolo scduto il 27/08/2022	
			1	5.890	pascolo arb	5.540	Z.T.O. "E1"			1.148	27/08/2032	27/08/2027					
Boschi, fasce forestali e rimboschimento	4.392						27/08/2032	27/08/2027	27/08/2027	27/08/2027	vincolo scduto il 27/08/2022						
73	930	pascolo	830	Boschi, fasce forestali e rimboschimento	830			27/08/2032	27/08/2027	27/08/2027	27/08/2027	vincolo scduto il 27/08/2022					
314	1.310	mandorleto	188	Boschi, fasce forestali e rimboschimento	188			27/08/2032	27/08/2027	27/08/2027	27/08/2027	vincolo scduto il 27/08/2022					

* Art. 10 comma 1 "... È inoltre vietata per dieci anni, sui predetti soprassuoli, la realizzazione di edifici nonché di strutture e infrastrutture finalizzate ad insediamenti civili ed attività produttive, fatti salvi i casi in cui detta realizzazione sia stata prevista in data precedente l'incendio dagli strumenti

**Revisione catasto dei soprassuoli percorsi dal fuoco
anno 2018, approvato con Delibera di G.M. n. 05 del 14.01.2020.**

PERIMETRAZIONE AREE PERCORSE DAL FUOCO							AREE PERCORSE DAL FUOCO VINCOLATE AI SENSI DELL'ART. 10 LEGGE 323/2000, modificato con Legge N. 350/2003								
Identif. incendio	Data incendio	Foglio di Mappa	Particella	Superficie Catastale "mq."	Qualità catastale	Superficie percorsa dal fuoco "mq"	Previsione del P.R.G. vigente dell'area percorsa dal fuoco e aree boschive individuate dal S.I.F. (D.Lgs 227/01 e L.R. 16/96)	Superficie oggetto di vincolo "mq."		Divieto variazione destinazione boschi e pascoli 15 anni	Divieto costruzione edifici civili e attività produttive *boschi e pascoli 10 anni	Divieto di pascolo e caccia boschi 10 anni	Divieto rimboscimento e ingegneria ambientale boschi e pascoli 5 anni	Tavola di riferimento "Catasto incendi anno 2018"	
								bosco	pascolo						
1	30/05/2018	169	141	1.890	incolt prod	1.890	Z.T.O. "E1"							Tav. 3.1	
							Boschi, fasce forestali e rimboscimento	750		30/05/2033	30/05/2028	30/05/2028	30/05/2023		
			173	5.450	incolt prod	5.450	Z.T.O. "E1"								
							Boschi, fasce forestali e rimboscimento	4.189		30/05/2033	30/05/2028	30/05/2028	30/05/2023		
			174	1.810	incolt prod	1.810	Boschi, fasce forestali e rimboscimento	1.810		30/05/2033	30/05/2028	30/05/2028	30/05/2023		
			176	2.480	incolt prod	2.480	Boschi, fasce forestali e rimboscimento	2.480		30/05/2033	30/05/2028	30/05/2028	30/05/2023		
			177	2.070	incolt prod	2.070	Boschi, fasce forestali e rimboscimento	2.070		30/05/2033	30/05/2028	30/05/2028	30/05/2023		
			210	6.430	incolt prod	6.430	Z.T.O. "D5"								
							Boschi, fasce forestali e rimboscimento	34		30/05/2033	30/05/2028	30/05/2028	30/05/2023		
			213	10.840	incolt prod	10.840	Z.T.O. "D5"								
							Boschi, fasce forestali e rimboscimento	108		30/05/2033	30/05/2028	30/05/2028	30/05/2023		
			216	3.620	incolt prod	3.620	Z.T.O. "D5"								
							Boschi, fasce forestali e rimboscimento	628		30/05/2033	30/05/2028	30/05/2028	30/05/2023		
			217	3.450	incolt prod	3.450	Z.T.O. "D5"								
				Boschi, fasce forestali e rimboscimento	1.214		30/05/2033	30/05/2028	30/05/2028	30/05/2023					
218	3.150	incolt prod	3.150	Z.T.O. "D5"											
				Boschi, fasce forestali e rimboscimento	1.769		30/05/2033	30/05/2028	30/05/2028	30/05/2023					
337	150	incolt prod	150	Boschi, fasce forestali e rimboscimento	150		30/05/2033	30/05/2028	30/05/2028	30/05/2023					
341	1.350	incolt prod	1.350	Boschi, fasce forestali e rimboscimento	1.350		30/05/2033	30/05/2028	30/05/2028	30/05/2023					
342	1.290	incolt prod	1.290	Z.T.O. "E1"											
343	1.340	incolt prod	1.340	Z.T.O. "E1"											
2	31/05/2018	169	438	85.443	ente urbano	85.443	Z.T.O. "E1" - Circuito Internazionale Go Kart							Tav. 3.1	
							Boschi, fasce forestali e rimboscimento	5.617		31/05/2033	31/05/2028	31/05/2028	31/05/2023		
3	24/06/2018	46	10	12.360	vigneto	11.986	Z.T.O. "E1"							Tav. 3.2	
			12	5.020	vigneto	370	Z.T.O. "E1"								
			14	2.840	semin arbor	2.145	Z.T.O. "E1"								
			17	2.800	vigneto	2.468	Z.T.O. "E1"								
			368	580	vigneto	580	Z.T.O. "E1"								
			369	3.040	vigneto	2.577	Z.T.O. "E1"								
			370	4.875	seminativo	69	Z.T.O. "E1"								
			371	1.685	seminativo	1.510	Z.T.O. "E1"								
			380	615	seminativo	483	Z.T.O. "E1"								
			381	625	seminativo	514	Z.T.O. "E1"								
448	67	unità collabenti	67	Z.T.O. "E1"											
4	26/06/2018		2610	102	incolt prod	102	Boschi, fasce forestali e rimboscimento	102		26/06/2033	26/06/2028	26/06/2028	26/06/2023	Tav. 3.3	
			2612	1.073	incolt prod	1.073	Z.T.O. "C5"								
							Boschi, fasce forestali e rimboscimento	781		26/06/2033	26/06/2028	26/06/2028	26/06/2023		
5	28/06/2018	148	3	3.400	uliveto	6.800	Z.T.O. "E1"							Tav. 3.4	
				3.400	agrumeto										

* Art. 10 comma 1 "... È inoltre vietata per dieci anni, sui predetti soprassuoli, la realizzazione di edifici nonché di strutture e infrastrutture finalizzate ad insediamenti civili ed attività produttive, fatti salvi i casi in cui detta realizzazione sia stata prevista in data precedente l'incendio dagli strumenti urbanistici

PERIMETRAZIONE AREE PERCORSE DAL FUOCO							AREE PERCORSE DAL FUOCO VINCOLATE AI SENSI DELL'ART. 10 LEGGE 323/2000, modificato con Legge N. 350/2003							
Identif. incendio	Data incendio	Foglio di Mappa	Particella	Superficie Catastale "mq."	Qualità catastale	Superficie percorsa dal fuoco "mq"	Previsione del P.R.G. vigente dell'area percorsa dal fuoco e aree boschive individuate dal S.I.F. (D.Lgs 227/01 e L.R. 16/96)	Superficie oggetto di vincolo "mq."		Divieto variazione destinazione boschi e pascoli 15 anni	Divieto costruzione edifici civili e attività produttive *boschi e pascoli 10 anni	Divieto di pascolo e caccia boschi 10 anni	Divieto rimboschimento e ingegneria ambientale boschi e pascoli 5 anni	Tavola di riferimento "Catasto incendi anno 2018"
								bosco	pascolo					
6	02/07/2018	45	19	762	pascolo arb	3.357	Z.T.O. "E1"		762	02/07/2033	02/07/2028		02/07/2023	Tav. 3.5
				34.558	bosco ceduo			2.595	02/07/2033	02/07/2028	02/07/2028	02/07/2023		
		48	9	8.657	pascolo	54.938	Z.T.O. "E1"		8.657	02/07/2033	02/07/2028		02/07/2023	
				61.413	seminativo		Z.T.O. "E1"							
			10	36.154	seminativo	24.983	Z.T.O. "E1"							
				28.046	uliveto		Z.T.O. "E1"							
			62	51.074	seminativo	6.820	Z.T.O. "E1"							
			63	54.470	seminativo	34.633	Z.T.O. "E1"							
65	64.300	seminativo	56.601	Z.T.O. "E1"										
66	61.000	seminativo	57.685	Z.T.O. "E1"										
7	15/07/2018	155	1	7.560	seminativo	2.452	Z.T.O. "E1"							Tav. 3.6
				Boschi, fasce forestali e rimbschimento	86		15/07/2033	15/07/2028	15/07/2028	15/07/2023				
			119	18.500	uliveto	8.591	Z.T.O. "E1"							
				44.610	seminativo		Z.T.O. "E1"							
			127	1.690	uliveto	2.371	Z.T.O. "E1"							
			139	9.000	uliveto	16.000	Z.T.O. "E1"							
				15.230	seminativo		Z.T.O. "E1"							
			192	2.500	uliveto	7.079	Z.T.O. "E1"							
				8.680	pascolo		Z.T.O. "E1"		7.079	15/07/2033	15/07/2028		15/07/2023	
			222	10.200	pascolo	9.736	Z.T.O. "E1"							
				2.990	seminativo		Z.T.O. "E1"		9.736	15/07/2033	15/07/2028		15/07/2023	
			225	8.920	seminativo	8.190	Z.T.O. "E1"							
			229	8.920	Boschi, fasce forestali e rimbschimento	199	15/07/2033	15/07/2028	15/07/2028	15/07/2023				
				6.665	seminativo	6.105	Z.T.O. "E1"							
229	6.665	Boschi, fasce forestali e rimbschimento	380	15/07/2033	15/07/2028	15/07/2028	15/07/2023							
	230	1.290	seminativo	60	Z.T.O. "E1"									
238	2.630	seminativo	2.169	Z.T.O. "E1"										
280	3.200	seminativo	1.347	Z.T.O. "E1"										
281	3.865	seminativo	3.968	Z.T.O. "E1"										
	Boschi, fasce forestali e rimbschimento	243	15/07/2033	15/07/2028	15/07/2028	15/07/2023								
282	390	vigneto	79	Z.T.O. "E1"										
8	20/07/2018	36	357	8.000	pascolo	8.000	Z.T.O. "C1" in parte "D5"		8.000	20/07/2033	20/07/2028		20/07/2023	Tav. 3.7
			358	7.040	pascolo	7.040	Z.T.O. "C1" in parte "D5"		7.040	20/07/2033	20/07/2028		20/07/2023	
			1307	399	vigneto	399	Zona Normata da Piani di Lottizzazione							
			1308	3.157	vigneto	3.157	Zona Normata da Piani di Lottizzazione							
			1310	1.201	vigneto	1.201	Zona Normata da Piani di Lottizzazione							
			1316	1.680	vigneto	1.680	Zona Normata da Piani di Lottizzazione							

*Art. 10 comma 1 "... È inoltre vietata per dieci anni, sui predetti soprassuoli, la realizzazione di edifici nonché di strutture e infrastrutture finalizzate ad insediamenti civili ed attività produttive, fatti salvi i casi in cui detta realizzazione sia stata prevista in data precedente l'incendio dagli strumenti urbanistici

PERIMETRAZIONE AREE PERCORSE DAL FUOCO							AREE PERCORSE DAL FUOCO VINCOLATE AI SENSI DELL'ART. 10 LEGGE 323/2000, modificato con Legge N. 350/2003												
Identif. incendio	Data incendio	Foglio di Mappa	Particella	Superficie Catastale "mq."	Qualità catastale	Superficie percorsa dal fuoco "mq"	Previsione del P.R.G. vigente dell'area percorsa dal fuoco e aree boschive individuate dal S.I.F. (D.Lgs 227/01 e L.R. 16/96)	Superficie oggetto di vincolo "mq."		Divieto variazione destinazione boschi e pascoli 15 anni	Divieto costruzione edifici civili e attività produttive *boschi e pascoli 10 anni	Divieto di pascolo e caccia boschi 10 anni	Divieto rimboschimento e ingegneria ambientale boschi e pascoli 5 anni	Tavola di riferimento "Catasto incendi anno 2018"					
								bosco	pascolo										
8	20/07/2018	36	1354	3.366	vigneto	3.366	Zona Normata da Piani di Lottizzazione							Tav. 3.7					
9	20/07/2018	162	193	59.451	seminativo	51.669	Z.T.O. "E3"							Tav. 3.8					
				3.012	pascolo		Z.T.O. "E3"		3.012	20/07/2033	20/07/2028	20/07/2023							
				12.038	uliveto		Z.T.O. "E3"												
10	20/07/2018	167	46	7.350	seminativo	796	Z.T.O. "Parco Territoriale"							Tav. 3.9					
			47	5.210	vigneto	568	Z.T.O. "Parco Territoriale"												
			132	970	seminativo	511	Zona Normata da Piani di Lottizzazione												
11	24/07/2018	39	328	382	ente urbano	382	Z.T.O. "E1"							Tav. 3.10					
12	28/07/2018	15	78	16.130	uliveto	23.008	Z.T.O. "E1"							Tav. 3.11					
				64.020	seminativo		Z.T.O. "E1"												
			157	6.380	seminativo	3.194	Z.T.O. "E1"												
		30	106	13.530	seminativo	6.587	Z.T.O. "E1"	Boschi, fasce forestali e rimbschimento	3.648	28/07/2033	28/07/2028	28/07/2028	28/07/2023						
								Z.T.O. "E1"											
								116	27.920	seminativo	27.170	Boschi, fasce forestali e rimbschimento	25.342		28/07/2033	28/07/2028	28/07/2028	28/07/2023	
												Z.T.O. "E1"							
								121	1.660	seminativo	1.660	Z.T.O. "E1"							
								122	122.430	seminativo	100	Z.T.O. "E1"							
								124	11.440	seminativo	3.809	Z.T.O. "E1"							
												Boschi, fasce forestali e rimbschimento	238		28/07/2033	28/07/2028	28/07/2028	28/07/2023	
								132	10.180	pascolo	8.556	Z.T.O. "E1"			8.556	28/07/2033	28/07/2028		28/07/2023
								134	50.550	seminativo	16.019	Z.T.O. "E1"							
												Boschi, fasce forestali e rimbschimento	1.439		28/07/2033	28/07/2028	28/07/2028	28/07/2023	
								225	5.330	seminativo	5.330	Z.T.O. "E1"							
226	4.800	vigneto	558	Z.T.O. "E1"															
244	11.950	pascolo	11.273	Z.T.O. "E1"		11.273	28/07/2033	28/07/2028		28/07/2023									
258	3.870	seminativo	1.845	Z.T.O. "E1"															
259	19.380	seminativo	19.380	Z.T.O. "E1"															
260	2.250	seminativo	185	Z.T.O. "E1"															
263	43.850	seminativo	19.215	Z.T.O. "E1"															
				Boschi, fasce forestali e rimbschimento	127	28/07/2033	28/07/2028	28/07/2028	28/07/2023										
13	01/08/2018	2	9	41.340	seminativo	9.962	Z.T.O. "E1"							Tav. 3.12					
			11	52.320	seminativo	44.989	Z.T.O. "E1"												
			19	37.108	seminativo	14.032	Z.T.O. "E1"												
								2.113	uliveto										
								1.429	vigneto										
			20	6.670	pascolo	677	Z.T.O. "E1"		677	01/08/2033	01/08/2028		01/08/2023						
			21	13.540	seminativo	9.061	Z.T.O. "E1"												
			31	6.360	seminativo	2.197	Z.T.O. "E1"												
32	6.690	seminativo	1.444	Z.T.O. "E1"															

* Art. 10 comma 1 "... È inoltre vietata per dieci anni, sui predetti soprassuoli, la realizzazione di edifici nonché di strutture e infrastrutture finalizzate ad insediamenti civili ed attività produttive, fatti salvi i casi in cui detta realizzazione sia stata prevista in data precedente l'incendio dagli strumenti urbanistici

PERIMETRAZIONE AREE PERCORSE DAL FUOCO							AREE PERCORSE DAL FUOCO VINCOLATE AI SENSI DELL'ART. 10 LEGGE 323/2000, modificato con Legge N. 350/2003									
Identif. incendio	Data incendio	Foglio di Mappa	Particella	Superficie Catastale "mq."	Qualità catastale	Superficie percorsa dal fuoco "mq"	Previsione del P.R.G. vigente dell'area percorsa dal fuoco e aree boschive individuate dal S.I.F. (D.Lgs 227/01 e L.R. 16/96)	Superficie oggetto di vincolo "mq."		Divieto variazione destinazione boschi e pascoli 15 anni	Divieto costruzione edifici civili e attività produttive *boschi e pascoli 10 anni	Divieto di pascolo e caccia boschi 10 anni	Divieto rimboschimento e ingegneria ambientale boschi e pascoli 5 anni	Tavola di riferimento "Catasto incendi anno 2018"		
								bosco	pascolo							
13	01/08/2018	2	33	16.760	seminativo	464	Z.T.O. "E1"							Tav. 3.12		
			35	30	area frab dm	30	Z.T.O. "E1"									
			53	6.700	seminativo	648	Z.T.O. "E1"									
			58	129	vigneto	9.034	Z.T.O. "E1"									
				37.711	seminativo											
			59	9.958	seminativo	10.360	Z.T.O. "E1"									
				402	uliveto											
			60	10.460	uliveto	407	Z.T.O. "E1"									
			62	5.235	seminativo	5.235	Z.T.O. "E1"									
			63	10.250	uliveto	958	Z.T.O. "E1"									
			66	172.930	seminativo	21.029	Z.T.O. "E1"									
			67	40.440	seminativo	17.605	Z.T.O. "E1"									
			68	40.170	seminativo	11.007	Z.T.O. "E1"									
			69	18.000	seminativo	33.218	Z.T.O. "E1"									
				24.970	vigneto											
			70	43.240	seminativo	11.294	Z.T.O. "E1"									
			78	110.180	seminativo	13.315	Z.T.O. "E1"									
							Boschi, fasce forestali e rimbschimento	2.841		01/08/2033	01/08/2028	01/08/2028	01/08/2023			
			92	29.244	vigneto irr	104	Z.T.O. "E1"									
				5.056	seminativo											
			93	16.260	seminativo	11.498	Z.T.O. "E1"									
							Boschi, fasce forestali e rimbschimento	143		01/08/2033	01/08/2028	01/08/2028	01/08/2023			
94	22.670	seminativo	22.670	Z.T.O. "E1"												
103	24.550	seminativo	24.550	Z.T.O. "E1"												
104	30.180	seminativo	30.180	Z.T.O. "E1"												
105	28.750	seminativo	28.750	Z.T.O. "E1"												
106	17.170	seminativo	17.170	Z.T.O. "E1"												
107	21.920	seminativo	21.920	Z.T.O. "E1"												
108	21.460	seminativo	21.460	Z.T.O. "E1"												
111	2.300	seminativo	2.245	Z.T.O. "E1"												
112	3.700	seminativo	1.565	Z.T.O. "E1"												
131	5.235	seminativo	5.235	Z.T.O. "E1"												
154	40.839	seminativo	18.321	Z.T.O. "E1"												
14	01/08/2018	2	55	13.880	seminativo	3.947	Z.T.O. "E1"							Tav. 3.12		
			56	14.040	seminativo	13.852	Z.T.O. "E1"									
			57	12.929	seminativo	12.618	Z.T.O. "E1"									
				391	pascolo		Z.T.O. "E1"		391	01/08/2033	01/08/2028		01/08/2023			
			58	129	vigneto	3.425	Z.T.O. "E1"									

*Art. 10 comma 1 "... È inoltre vietata per dieci anni, sui predetti soprassuoli, la realizzazione di edifici nonché di strutture e infrastrutture finalizzate ad insediamenti civili ed attività produttive, fatti salvi i casi in cui detta realizzazione sia stata prevista in data precedente l'incendio dagli strumenti urbanistici

PERIMETRAZIONE AREE PERCORSE DAL FUOCO							AREE PERCORSE DAL FUOCO VINCOLATE AI SENSI DELL'ART. 10 LEGGE 323/2000, modificato con Legge N. 350/2003										
Identif. incendio	Data incendio	Foglio di Mappa	Particella	Superficie Catastale "mq."	Qualità catastale	Superficie percorsa dal fuoco "mq"	Previsione del P.R.G. vigente dell'area percorsa dal fuoco e aree boschive individuate dal S.I.F. (D.Lgs 227/01 e L.R. 16/96)	Superficie oggetto di vincolo "mq."		Divieto variazione destinazione boschi e pascoli 15 anni	Divieto costruzione edifici civili e attività produttive *boschi e pascoli 10 anni	Divieto di pascolo e caccia boschi 10 anni	Divieto rimboschimento e ingegneria ambientale boschi e pascoli 5 anni	Tavola di riferimento "Catasto incendi anno 2018"			
								bosco	pascolo								
14	01/08/2018	2	58	37.711	seminativo	3.425	Z.T.O. "E1"							Tav. 3.12			
			3	66	7.330	seminativo	6.749	Z.T.O. "E1"									
		92		10.750	seminativo	86	Z.T.O. "E1"										
		93		16.830	vigneto	302											
		94		16.660	seminativo	3.152	Z.T.O. "E1"										
		96		8.770	seminativo	7.727	Z.T.O. "E1"										
		147		10.320	seminativo	7.315	Z.T.O. "E1"										
				770	pascolo		Z.T.O. "E1"	770	01/08/2033	01/08/2028		01/08/2023					
		172		20.930	seminativo	57	Z.T.O. "E1"										
		176		4.210	seminativo	376	Z.T.O. "E1"										
		195		1.450	seminativo	1.450	Z.T.O. "E1"										
				Boschi, fasce forestali e rimbschimento	986	01/08/2033	01/08/2028	01/08/2028	01/08/2023								
				196	3.200	seminativo	3.200	Z.T.O. "E1"									
				Boschi, fasce forestali e rimbschimento	313	01/08/2033	01/08/2028	01/08/2028	01/08/2023								
				305	14.010	vigneto	14.056	Z.T.O. "E1"									
			10.400	seminativo													
		306	9.600	seminativo	9.500	Z.T.O. "E1"											
		313		Boschi, fasce forestali e rimbschimento	356	01/08/2033	01/08/2028	01/08/2028	01/08/2023								
			39.615	seminativo	35.327	Boschi, fasce forestali e rimbschimento	4.862	01/08/2033	01/08/2028	01/08/2028	01/08/2023						
			49.955	pascolo		Z.T.O. "E1"		30.465	01/08/2033	01/08/2028		01/08/2023					
		4.243	pascolo arb														
		6	204.260	pascolo	44.225	Z.T.O. "E1"		4.709	01/08/2033	01/08/2028		01/08/2023					
			Boschi, fasce forestali e rimbschimento	39.516	01/08/2033	01/08/2028	01/08/2028	01/08/2023									
			30	12.940	seminativo	10.787	Z.T.O. "E1"										
			210	uliveto													
		31	37.390	vign ulivet	4.209	Z.T.O. "E1"											
		32		Z.T.O. "E1"													
			31.768	seminativo	32.739	Z.T.O. "E1"											
			220	uliveto		Z.T.O. "E1"											
		5.302	pascolo	Z.T.O. "E1"			5.302	01/08/2033	01/08/2028		01/08/2023						
		33	29.248	seminativo	27.788	Boschi, fasce forestali e rimbschimento	110	01/08/2033	01/08/2028	01/08/2028	01/08/2023						
			252	pascolo		Z.T.O. "E1"		252	01/08/2033	01/08/2028		01/08/2023					
		34		Z.T.O. "E1"													
35.321	uliveto		2.623	Z.T.O. "E1"													
28	vigneto			Z.T.O. "E1"													
1.881	pascolo	Z.T.O. "E1"			1.881	01/08/2033	01/08/2028		01/08/2023								
36	1.892	vigneto	346	Z.T.O. "E1"													
	35.068	seminativo															

*Art. 10 comma 1 "... È inoltre vietata per dieci anni, sui predetti soprassuoli, la realizzazione di edifici nonché di strutture e infrastrutture finalizzate ad insediamenti civili ed attività produttive, fatti salvi i casi in cui detta realizzazione sia stata prevista in data precedente l'incendio dagli strumenti urbanistici

PERIMETRAZIONE AREE PERCORSE DAL FUOCO							AREE PERCORSE DAL FUOCO VINCOLATE AI SENSI DELL'ART. 10 LEGGE 323/2000, modificato con Legge N. 350/2003							
Identif. incendio	Data incendio	Foglio di Mappa	Particella	Superficie Catastale "mq."	Qualità catastale	Superficie percorsa dal fuoco "mq"	Previsione del P.R.G. vigente dell'area percorsa dal fuoco e aree boschive individuate dal S.I.F. (D.Lgs 227/01 e L.R. 16/96)	Superficie oggetto di vincolo "mq."		Divieto variazione destinazione boschi e pascoli 15 anni	Divieto costruzione edifici civili e attività produttive *boschi e pascoli 10 anni	Divieto di pascolo e caccia boschi 10 anni	Divieto rimboscimento e ingegneria ambientale boschi e pascoli 5 anni	Tavola di riferimento "Catasto incendi anno 2018"
								bosco	pascolo					
14	01/08/2018	11	39	1.860	vigneto	1.614	Z.T.O. "E1"							Tav. 3.12
			46	12.700	vigneto	17.730	Boschi, fasce forestali e rimboscimento	891		01/08/2033	01/08/2028	01/08/2028	01/08/2023	
				19.040	pascolo		Z.T.O. "E1"		16.839	01/08/2033	01/08/2028		01/08/2023	
			47	5.740	pascolo	7.540	Z.T.O. "E1"		4.822	01/08/2033	01/08/2028		01/08/2023	
				1.800	incolt prod		Boschi, fasce forestali e rimboscimento	2.718		01/08/2033	01/08/2028	01/08/2028	01/08/2023	
			48	5.800	incolt prod	32.640	Boschi, fasce forestali e rimboscimento	12.206		01/08/2033	01/08/2028	01/08/2028	01/08/2023	
				5.090	incolt prod		Z.T.O. "E1"		20.434	01/08/2033	01/08/2028		01/08/2023	
				9.900	pascolo		Z.T.O. "E1"		20.520	01/08/2033	01/08/2028		01/08/2023	
				12.150	pascolo									
			49	4.200	pascolo	28.148	Z.T.O. "E1"		7.628	01/08/2033	01/08/2028	01/08/2028	01/08/2023	
				10.020	pascolo		Boschi, fasce forestali e rimboscimento							
				6.300	pascolo									
				5.700	incolt prod									
				3.900	incolt prod									
			50	12.370	pascolo	10.548	Boschi, fasce forestali e rimboscimento	195		01/08/2033	01/08/2028	01/08/2028	01/08/2023	
							Z.T.O. "E1"		10.353	01/08/2033	01/08/2028		01/08/2023	
			51	13.150	pascolo	13.150	Z.T.O. "E1"		13.150	01/08/2033	01/08/2028		01/08/2023	
			53	20.041	seminativo	17.405	Z.T.O. "E1"							
				1.079	pascolo		Z.T.O. "E1"		1.079	01/08/2033	01/08/2028		01/08/2023	
			54	1.620	pascolo	7.805	Z.T.O. "E1"		7.805	01/08/2033	01/08/2028		01/08/2023	
				2.160	pascolo									
				12.960	pascolo									
				14.590	pascolo									
			55	6.250	pascolo	1.813	Z.T.O. "E1"		1.813	01/08/2033	01/08/2028		01/08/2023	
			69	10.800	uliveto	5.068	Z.T.O. "E1"							
							Boschi, fasce forestali e rimboscimento	3.221		01/08/2033	01/08/2028	01/08/2028	01/08/2023	
			70	26.460	vigneto	639	Z.T.O. "E1"							
							Boschi, fasce forestali e rimboscimento	310		01/08/2033	01/08/2028	01/08/2028	01/08/2023	
72	28.970	pascolo	3.539	Z.T.O. "E1"		1.504	01/08/2033	01/08/2028		01/08/2023				
				Boschi, fasce forestali e rimboscimento	2.035		01/08/2033	01/08/2028	01/08/2028	01/08/2023				
89	46.949	seminativo	820	Boschi, fasce forestali e rimboscimento	237		01/08/2033	01/08/2028	01/08/2028	01/08/2023				
	13.341	vigneto		Z.T.O. "E1"										
91	56.350	seminativo	56.350	Z.T.O. "E1"										
92	50.879	seminativo	42.957	Z.T.O. "E1"										
	31	uliveto												
93	50.189	seminativo	44.646	Boschi, fasce forestali e rimboscimento	1.347		01/08/2033	01/08/2028	01/08/2028	01/08/2023				
	1.841	pascolo		Z.T.O. "E1"		1.841	01/08/2033	01/08/2028		01/08/2023				

*Art. 10 comma 1 "... È inoltre vietata per dieci anni, sui predetti soprassuoli, la realizzazione di edifici nonché di strutture e infrastrutture finalizzate ad insediamenti civili ed attività produttive, fatti salvi i casi in cui detta realizzazione sia stata prevista in data precedente l'incendio dagli strumenti urbanistici

PERIMETRAZIONE AREE PERCORSE DAL FUOCO							AREE PERCORSE DAL FUOCO VINCOLATE AI SENSI DELL'ART. 10 LEGGE 323/2000, modificato con Legge N. 350/2003									
Identif. incendio	Data incendio	Foglio di Mappa	Particella	Superficie Catastale "mq."	Qualità catastale	Superficie percorsa dal fuoco "mq"	Previsione del P.R.G. vigente dell'area percorsa dal fuoco e aree boschive individuate dal S.I.F. (D.Lgs 227/01 e L.R. 16/96)	Superficie oggetto di vincolo "mq."		Divieto variazione destinazione boschi e pascoli 15 anni	Divieto costruzione edifici civili e attività produttive *boschi e pascoli 10 anni	Divieto di pascolo e caccia boschi 10 anni	Divieto rimboschimento e ingegneria ambientale boschi e pascoli 5 anni	Tavola di riferimento "Catasto incendi anno 2018"		
								bosco	pascolo							
14	01/08/2018	11	96	11.510	uliveto	7.727	Z.T.O. "E1"							Tav. 3.12		
			97	5.050	seminativo	5.050	Z.T.O. "E1"									
			98	5.270	incolt prod	4.593										
			99	6.720	pascolo	6.412	Z.T.O. "E1"									
							Boschi, fasce forestali e rimbschimento	193	01/08/2033	01/08/2028	01/08/2028	01/08/2023				
			100	4.860	pascolo	4.738	Z.T.O. "E1"			1.076	01/08/2033	01/08/2028				01/08/2023
							Boschi, fasce forestali e rimbschimento	5.336	01/08/2033	01/08/2028	01/08/2028	01/08/2023				
			101	3.760	pascolo	2.909	Z.T.O. "E1"			736	01/08/2033	01/08/2028				01/08/2023
							Boschi, fasce forestali e rimbschimento	4.002	01/08/2033	01/08/2028	01/08/2028	01/08/2023				
			102	5.880	pascolo	473	Z.T.O. "E1"			1.840	01/08/2033	01/08/2028				01/08/2023
							Boschi, fasce forestali e rimbschimento	1.069	01/08/2033	01/08/2028	01/08/2028	01/08/2023				
			103	4.190	pascolo	3.614	Z.T.O. "E1"			473	01/08/2033	01/08/2028				01/08/2023
							Boschi, fasce forestali e rimbschimento	3.614	01/08/2033	01/08/2028	01/08/2028	01/08/2023				
			104	5.800	seminativo	7.850	Z.T.O. "E1"									
							vign ulivet									
			105	10.256	pascolo	8.852	Z.T.O. "E1"			8.284	01/08/2033	01/08/2028				01/08/2023
							Boschi, fasce forestali e rimbschimento	568	01/08/2033	01/08/2028	01/08/2028	01/08/2023				
			106	5.219	seminativo	10.206	Z.T.O. "E1"									
							5.821	pascolo		5.821	01/08/2033	01/08/2028			01/08/2023	
			107	10.218	seminativo	10.536	Boschi, fasce forestali e rimbschimento		99		01/08/2033	01/08/2028	01/08/2028		01/08/2023	
							1.302	pascolo		1.302	01/08/2033	01/08/2028			01/08/2023	
			119	2.800	uliveto	2.118	Z.T.O. "E1"									
							3.040	vigneto		1.559	01/08/2033	01/08/2028	01/08/2028		01/08/2023	
			129	960	seminativo	2.323	Z.T.O. "E1"									
							1.600	uliveto								
			130	24.655	seminativo	4.315	Z.T.O. "E1"									
131	10.270	vigneto	166	Z.T.O. "E1"												
133	1.660	seminativo	1.315	Boschi, fasce forestali e rimbschimento		1.315		01/08/2033	01/08/2028	01/08/2028	01/08/2023					
137	8.000	seminativo	10.041	Boschi, fasce forestali e rimbschimento		308		01/08/2033	01/08/2028	01/08/2028	01/08/2023					
				4.230	pascolo		4.230	01/08/2033	01/08/2028		01/08/2023					
138	4.330	pascolo	4.103	Z.T.O. "E1"			4.103	01/08/2033	01/08/2028		01/08/2023					
139	6.710	seminativo	6.710	Z.T.O. "E1"												
140	8.100	pascolo	7.421	Z.T.O. "E1"			7.421	01/08/2033	01/08/2028		01/08/2023					
141	8.023	seminativo	7.334	Z.T.O. "E1"												
				77	uliveto											
142	1.550	pascolo	1.550	Z.T.O. "E1"			952	01/08/2033	01/08/2028		01/08/2023					
				Boschi, fasce forestali e rimbschimento	598	01/08/2033	01/08/2028	01/08/2028	01/08/2023							
162	6.460	pascolo	449	Z.T.O. "E1"			449	01/08/2033	01/08/2028		01/08/2023					
197	7.893	pascolo arb	7 773	Z T O "E1"			7 773	01/08/2033	01/08/2028		01/08/2023					

*Art. 10 comma 1 "... È inoltre vietata per dieci anni, sui predetti soprassuoli, la realizzazione di edifici nonché di strutture e infrastrutture finalizzate ad insediamenti civili ed attività produttive, fatti salvi i casi in cui detta realizzazione sia stata prevista in data precedente l'incendio dagli strumenti urbanistici

PERIMETRAZIONE AREE PERCORSE DAL FUOCO							AREE PERCORSE DAL FUOCO VINCOLATE AI SENSI DELL'ART. 10 LEGGE 323/2000, modificato con Legge N. 350/2003									
Identif. incendio	Data incendio	Foglio di Mappa	Particella	Superficie Catastale "mq."	Qualità catastale	Superficie percorsa dal fuoco "mq"	Previsione del P.R.G. vigente dell'area percorsa dal fuoco e aree boschive individuate dal S.I.F. (D.Lgs 227/01 e L.R. 16/96)	Superficie oggetto di vincolo "mq."		Divieto variazione destinazione boschi e pascoli 15 anni	Divieto costruzione edifici civili e attività produttive *boschi e pascoli 10 anni	Divieto di pascolo e caccia boschi 10 anni	Divieto rimboschimento e ingegneria ambientale boschi e pascoli 5 anni	Tavola di riferimento "Catasto incendi anno 2018"		
								bosco	pascolo							
14	01/08/2018	11	197	487	pascolo	7.773	Z.T.O. "E1"		7.773	01/08/2033	01/08/2028		01/08/2023	Tav. 3.12		
			201	7.069	seminativo	227	Z.T.O. "E1"									
				5.381	uliveto											
			202	9.890	uliveto	877	Z.T.O. "E1"									
			210	3.104	seminativo	6.221	Boschi, fasce forestali e rimbschimento	4.175	01/08/2033	01/08/2028	01/08/2028	01/08/2023				
				4.728	uliveto		Z.T.O. "E1"		2.046	01/08/2033	01/08/2028	01/08/2023				
9.620	pascolo															
228	31.188	seminativo	1.040	Z.T.O. "E1"												
15	10/08/2018	163	6	2.383	seminativo	2.671	Area Parco Archeologico							Tav. 3.13		
				1.107	pascolo		Area Parco Archeologico		1.107	10/08/2033	10/08/2028		10/08/2023			
			9	28.660	seminativo	4.738	Area Parco Archeologico									
			11	30.820	seminativo	8.173	Area Parco Archeologico									
			16	20.958	seminativo	7.754	Area Parco Archeologico									
				9.652	uliveto											
			17	11.370	seminativo	11.370	Area Parco Archeologico									
			18	16.110	uliveto	1.284	Area Parco Archeologico									
			24	12.430	seminativo	12.430	Area Parco Archeologico									
			25	18.770	seminativo	18.770	Area Parco Archeologico									
			26	14.930	seminativo	14.930	Area Parco Archeologico									
			28	8.320	seminativo	8.320	Area Parco Archeologico									
			29	8.270	seminativo	8.270	Area Parco Archeologico									
			31	8.530	seminativo	8.530	Area Parco Archeologico									
			32	1.870	seminativo	759	Area Parco Archeologico									
			34	2.054	seminativo	5.753	Area Parco Archeologico									
				6.754	uliveto											
				3.322	vigneto											
			35	1.675	seminativo	3.317	Area Parco Archeologico									
				4.687	uliveto											
				1.678	vigneto											
			42	4.940	semin irrig	4.697	Area Parco Archeologico									
			44	2.970	seminativo	2.970	Area Parco Archeologico									
46	2.190	seminativo	946	Area Parco Archeologico												
66	2.785	semin irrig	2.783	Area Parco Archeologico												
	955	seminativo														
67	8.749	seminativo	7.296	Area Parco Archeologico												
	81	vigneto														
74	15.030	uliveto	905	Area Parco Archeologico												
	799	vigneto														

*Art. 10 comma 1 "... È inoltre vietata per dieci anni, sui predetti soprassuoli, la realizzazione di edifici nonché di strutture e infrastrutture finalizzate ad insediamenti civili ed attività produttive, fatti salvi i casi in cui detta realizzazione sia stata prevista in data precedente l'incendio dagli strumenti urbanistici

PERIMETRAZIONE AREE PERCORSE DAL FUOCO							AREE PERCORSE DAL FUOCO VINCOLATE AI SENSI DELL'ART. 10 LEGGE 323/2000, modificato con Legge N. 350/2003									
Identif. incendio	Data incendio	Foglio di Mappa	Particella	Superficie Catastale "mq."	Qualità catastale	Superficie percorsa dal fuoco "mq"	Previsione del P.R.G. vigente dell'area percorsa dal fuoco e aree boschive individuate dal S.I.F. (D.Lgs 227/01 e L.R. 16/96)	Superficie oggetto di vincolo "mq."		Divieto variazione destinazione boschi e pascoli 15 anni	Divieto costruzione edifici civili e attività produttive *boschi e pascoli 10 anni	Divieto di pascolo e caccia boschi 10 anni	Divieto rimboschimento e ingegneria ambientale boschi e pascoli 5 anni	Tavola di riferimento "Catasto incendi anno 2018"		
								bosco	pascolo							
15	10/08/2018	163	74	271	pascolo	905	Area Parco Archeologico		271	10/08/2033	10/08/2028		10/08/2023	Tav. 3.13		
			75	17.100	uliveto	662	Area Parco Archeologico									
			81	4.130	vigneto	687	Area Parco Archeologico									
			86	4.060	seminativo	88	Area Parco Archeologico									
			87	4.030	vigneto	47	Area Parco Archeologico									
			89	1.380	seminativo	1.380	Area Parco Archeologico									
			90	1.380	seminativo	1.380	Area Parco Archeologico									
		91	1.380	seminativo	1.130	Area Parco Archeologico										
		164	47	67.200	uliveto	2.227	Area Parco Archeologico									
				8.400	vign ulivet		Boschi, fasce forestali e rimbschimento	54	10/08/2033	10/08/2028	10/08/2028	10/08/2023				
			48	60.600	uliveto	157	Area Parco Archeologico									
				16.630	vign ulivet		Boschi, fasce forestali e rimbschimento	62	10/08/2033	10/08/2028	10/08/2028	10/08/2023				
			50	6.170	pascolo	6.170	Area Parco Archeologico		6.170	10/08/2033	10/08/2028		10/08/2023			
			57	11.140	vigneto	1.313	Area Parco Archeologico									
							Boschi, fasce forestali e rimbschimento	963	10/08/2033	10/08/2028	10/08/2028	10/08/2023				
			61	202.190	seminativo	163.640	Area Parco Archeologico									
							Boschi, fasce forestali e rimbschimento	11.458	10/08/2033	10/08/2028	10/08/2028	10/08/2023				
			63	5.600	vigneto	682	Area Parco Archeologico									
			64	86.300	vign ulivet	17.343	Area Parco Archeologico									
			66	11.170	seminativo	1.128	Area Parco Archeologico									
			129	5.400	uliveto	2.988	Area Parco Archeologico									
				1.030	incolt prod											
			197	5.425	seminativo	1.608	Area Parco Archeologico									
		A	19.200	disponibile	532	Area Parco Archeologico										
		175	1	76.060	seminativo	25.670	Area Parco Archeologico									
			3	1.170	pascolo	1.170	Area Parco Archeologico		1.170	10/08/2033	10/08/2028		10/08/2023			
			9	15.120	seminativo	15.120	Area Parco Archeologico									
			17	5.450	pascolo	95	Area Parco Archeologico		95	10/08/2033	10/08/2028		10/08/2023			
			18	16.300	seminativo	12.446	Area Parco Archeologico									
							Boschi, fasce forestali e rimbschimento	1.262	10/08/2033	10/08/2028	10/08/2028	10/08/2023				
			19	14.300	pascolo	4.911	Area Parco Archeologico		4.911	10/08/2033	10/08/2028		10/08/2023			
			20	23.980	seminativo	23.980	Area Parco Archeologico									
			25	27.780	seminativo	27.780	Area Parco Archeologico									
					Boschi, fasce forestali e rimbschimento	5.252	10/08/2033	10/08/2028	10/08/2028	10/08/2023						
26	24.470		vigneto	3.286	Area Parco Archeologico											
28	2.090	seminativo	1.898	Area Parco Archeologico												
29	27.620	seminativo	6.898	Area Parco Archeologico												

* Art. 10 comma 1 "... È inoltre vietata per dieci anni, sui predetti soprassuoli, la realizzazione di edifici nonché di strutture e infrastrutture finalizzate ad insediamenti civili ed attività produttive, fatti salvi i casi in cui detta realizzazione sia stata prevista in data precedente l'incendio dagli strumenti urbanistici

PERIMETRAZIONE AREE PERCORSE DAL FUOCO							AREE PERCORSE DAL FUOCO VINCOLATE AI SENSI DELL'ART. 10 LEGGE 323/2000, modificato con Legge N. 350/2003								
Identif. incendio	Data incendio	Foglio di Mappa	Particella	Superficie Catastale "mq."	Qualità catastale	Superficie percorsa dal fuoco "mq"	Previsione del P.R.G. vigente dell'area percorsa dal fuoco e aree boschive individuate dal S.I.F. (D.Lgs 227/01 e L.R. 16/96)	Superficie oggetto di vincolo "mq."		Divieto variazione destinazione boschi e pascoli 15 anni	Divieto costruzione edifici civili e attività produttive *boschi e pascoli 10 anni	Divieto di pascolo e caccia boschi 10 anni	Divieto rimboschimento e ingegneria ambientale boschi e pascoli 5 anni	Tavola di riferimento "Catasto incendi anno 2018"	
								bosco	pascolo						
15	10/08/2018	175	30	62.350	seminativo	22.948	Area Parco Archeologico							Tav. 3.13	
			33	1.560	pascolo	1.560	Area Parco Archeologico		1.560	10/08/2033	10/08/2028		10/08/2023		
			34	6.680	pascolo	6.680	Area Parco Archeologico		6.680	10/08/2033	10/08/2028		10/08/2023		
			37	19.960	seminativo	6.872	Area Parco Archeologico								
							Boschi, fasce forestali e rimbschimento	375		10/08/2033	10/08/2028	10/08/2028	10/08/2023		
			39	1.290	seminativo	1.290	Boschi, fasce forestali e rimbschimento	1.290		10/08/2033	10/08/2028	10/08/2028	10/08/2023		
			40	7.800	vigneto	7.800	Area Parco Archeologico								
							Boschi, fasce forestali e rimbschimento	124		10/08/2033	10/08/2028	10/08/2028	10/08/2023		
			41	4.200	seminativo	4.200	Boschi, fasce forestali e rimbschimento	350		10/08/2033	10/08/2028	10/08/2028	10/08/2023		
			43	11.400	vigneto	96	Boschi, fasce forestali e rimbschimento	96		10/08/2033	10/08/2028	10/08/2028	10/08/2023		
			44	1.845	seminativo	1.845	Area Parco Archeologico								
			46	8.125	vigneto	8.125	Area Parco Archeologico								
			47	16.140	seminativo	16.140	Area Parco Archeologico								
			49	7.860	seminativo	7.204	Area Parco Archeologico								
			50	6.930	vigneto	6.455	Area Parco Archeologico								
			51	7.890	vigneto	6.280	Area Parco Archeologico								
			52	1.220	seminativo	1.220	Area Parco Archeologico								
							Boschi, fasce forestali e rimbschimento	906		10/08/2033	10/08/2028	10/08/2028	10/08/2023		
53	2.830	vigneto	2.830	Area Parco Archeologico											
55	7.200	vigneto	6.470	Area Parco Archeologico											
56	17.420	vigneto	16.445	Area Parco Archeologico											
A	392.800	incolt ster	695	Area Parco Archeologico											
				Boschi, fasce forestali e rimbschimento	219		10/08/2033	10/08/2028	10/08/2028	10/08/2023					
16	10/08/2018	36	134	2.280	uliveto	129	Z.T.O. "C1"						Tav. 3.14		
							Boschi, fasce forestali e rimbschimento	68		10/08/2033	10/08/2028	10/08/2028		10/08/2023	
			135	3.680	vigneto	3.680	Z.T.O. "C1"								
							Boschi, fasce forestali e rimbschimento	3.524		10/08/2033	10/08/2028	10/08/2028		10/08/2023	
			136	3.640	vigneto	3.640	Z.T.O. "C1"								
							Boschi, fasce forestali e rimbschimento	3.517		10/08/2033	10/08/2028	10/08/2028		10/08/2023	
			150	280	accessorio	52	Z.T.O. "C1"								
			151	64	fabb rurale	20	Z.T.O. "C1"								
			152	96	area frab dm	96	Z.T.O. "C1"								
			153	8	fabb diruto	8	Z.T.O. "C1"								
154	1.850	uliveto	71	Z.T.O. "C1"											
665	499	vigneto	426	Zona Normata da Piani di Lottizzazione											
679	10.251	vigneto	7.790	Zona Normata da Piani di Lottizzazione											
				Boschi, fasce forestali e rimbschimento	430		10/08/2033	10/08/2028	10/08/2028	10/08/2023					

*Art. 10 comma 1 "... È inoltre vietata per dieci anni, sui predetti soprassuoli, la realizzazione di edifici nonché di strutture e infrastrutture finalizzate ad insediamenti civili ed attività produttive, fatti salvi i casi in cui detta realizzazione sia stata prevista in data precedente l'incendio dagli strumenti urbanistici

PERIMETRAZIONE AREE PERCORSE DAL FUOCO							AREE PERCORSE DAL FUOCO VINCOLATE AI SENSI DELL'ART. 10 LEGGE 323/2000, modificato con Legge N. 350/2003										
Identif. incendio	Data incendio	Foglio di Mappa	Particella	Superficie Catastale "mq."	Qualità catastale	Superficie percorsa dal fuoco "mq"	Previsione del P.R.G. vigente dell'area percorsa dal fuoco e aree boschive individuate dal S.I.F. (D.Lgs 227/01 e L.R. 16/96)	Superficie oggetto di vincolo "mq."		Divieto variazione destinazione boschi e pascoli 15 anni	Divieto costruzione edifici civili e attività produttive *boschi e pascoli 10 anni	Divieto di pascolo e caccia boschi 10 anni	Divieto rimboscimento e ingegneria ambientale boschi e pascoli 5 anni	Tavola di riferimento "Catasto incendi anno 2018"			
								bosco	pascolo								
16	10/08/2018	36	809	760	vigneto	19	Zona Normata da Piani di Lottizzazione							Tav. 3.14			
							Boschi, fasce forestali e rimboscimento	15		10/08/2033	10/08/2028	10/08/2028	10/08/2023				
			810	794	vigneto	29	Boschi, fasce forestali e rimboscimento	29		10/08/2033	10/08/2028	10/08/2028	10/08/2023				
									Zona Normata da Piani di Lottizzazione								
			811	1.223	vigneto	60	Boschi, fasce forestali e rimboscimento	57		10/08/2033	10/08/2028	10/08/2028	10/08/2023				
			812	668	vigneto	17	Zona Normata da Piani di Lottizzazione										
			817	135	vegneto	162	Zona Normata da Piani di Lottizzazione										
			819	637	vigneto	239	Zona Normata da Piani di Lottizzazione										
			1427	1.660	vigneto	641	Z.T.O. "C1"										
17	10/08/2018	30	30	48	area frab dm	48	Z.T.O. "E1"							Tav. 3.15			
						35	496	seminativo	684	Z.T.O. "E1"							
						25	uliveto										
						5.429	pascolo			Z.T.O. "E1"		684	10/08/2033		10/08/2028		10/08/2023
						36	1.680	pascolo	1.444	Z.T.O. "E1"		1.444	10/08/2033		10/08/2028		10/08/2023
						37	3.590	pascolo	3.009	Z.T.O. "E1"		3.009	10/08/2033		10/08/2028		10/08/2023
						38	363	seminativo	4.921	Z.T.O. "E1"							
							4.627	pascolo			Z.T.O. "E1"		4.627		10/08/2033	10/08/2028	
						39	1.900	pascolo	1.900	Z.T.O. "E1"		1.900	10/08/2033		10/08/2028		10/08/2023
						40	7.290	seminativo	7.182	Z.T.O. "E1"							
						41	2.120	pascolo	1.918	Z.T.O. "E1"		1.887	10/08/2033		10/08/2028		10/08/2023
										Boschi, fasce forestali e rimboscimento	31		10/08/2033		10/08/2028	10/08/2028	10/08/2023
						42	150	seminativo	327	Z.T.O. "E1"							
							1.770	pascolo			Z.T.O. "E1"		327		10/08/2033	10/08/2028	
						72	800	incolt prod	155	Z.T.O. "E1"							
										Boschi, fasce forestali e rimboscimento	125		10/08/2033		10/08/2028	10/08/2028	10/08/2023
						75	620	seminativo	552	Z.T.O. "E1"							
										Boschi, fasce forestali e rimboscimento	450		10/08/2033		10/08/2028	10/08/2028	10/08/2023
						76	1.800	seminativo	918	Z.T.O. "E1"							
			Boschi, fasce forestali e rimboscimento	830						10/08/2033	10/08/2028	10/08/2028	10/08/2023				
			77	830	seminativo	214	Boschi, fasce forestali e rimboscimento	214		10/08/2033	10/08/2028	10/08/2028	10/08/2023				
			157	740	seminativo	79	Z.T.O. "E1"										
			159	200	seminativo	200	Z.T.O. "E1"										
			160	500	pascolo	248	Z.T.O. "E1"		248	10/08/2033	10/08/2028		10/08/2023				
			161	380	seminativo	380	Z.T.O. "E1"										
			162	1.130	pascolo	1.005	Z.T.O. "E1"		1.005	10/08/2033	10/08/2028		10/08/2023				
			163	630	seminativo	630	Z.T.O. "E1"										
			164	2.100	pascolo	2.100	Z.T.O. "E1"		2.100	10/08/2033	10/08/2028		10/08/2023				
			165	270	seminativo	270	Z.T.O. "E1"										

* Art. 10 comma 1 "... È inoltre vietata per dieci anni, sui predetti soprassuoli, la realizzazione di edifici nonché di strutture e infrastrutture finalizzate ad insediamenti civili ed attività produttive, fatti salvi i casi in cui detta realizzazione sia stata prevista in data precedente l'incendio dagli strumenti urbanistici

PERIMETRAZIONE AREE PERCORSE DAL FUOCO							AREE PERCORSE DAL FUOCO VINCOLATE AI SENSI DELL'ART. 10 LEGGE 323/2000, modificato con Legge N. 350/2003									
Identif. incendio	Data incendio	Foglio di Mappa	Particella	Superficie Catastale "mq."	Qualità catastale	Superficie percorsa dal fuoco "mq"	Previsione del P.R.G. vigente dell'area percorsa dal fuoco e aree boschive individuate dal S.I.F. (D.Lgs 227/01 e L.R. 16/96)	Superficie oggetto di vincolo "mq."		Divieto variazione destinazione boschi e pascoli 15 anni	Divieto costruzione edifici civili e attività produttive *boschi e pascoli 10 anni	Divieto di pascolo e caccia boschi 10 anni	Divieto rimboschimento e ingegneria ambientale boschi e pascoli 5 anni	Tavola di riferimento "Catasto incendi anno 2018"		
								bosco	pascolo							
17	10/08/2018	30	166	730	pascolo	730	Z.T.O. "E1"		730	10/08/2033	10/08/2028		10/08/2023	Tav. 3.15		
			167	1.310	seminativo	1.310	Z.T.O. "E1"									
			168	5.720	pascolo	5.720	Z.T.O. "E1"		5.720	10/08/2033	10/08/2028				10/08/2023	
			169	400	seminativo	400	Z.T.O. "E1"									
			170	1.800	pascolo	1.366	Z.T.O. "E1"		1.366	10/08/2033	10/08/2028				10/08/2023	
			171	320	seminativo	164	Z.T.O. "E1"									
			172	1.200	pascolo	322	Z.T.O. "E1"		322	10/08/2033	10/08/2028				10/08/2023	
			207	1.475	fu d'accert	905	Z.T.O. "E1"									
		209	275	seminativo	31	Z.T.O. "E1"										
		45	60	12.480	seminativo	1.692	Z.T.O. "E1"									
							Boschi, fasce forestali e rimbschimento	1.502		10/08/2033	10/08/2028	10/08/2028	10/08/2023			
18	04/09/2018	178	21	33.850	ferrovia sp	34	R.N.O. Foce del fiume belice (riserva)							Tav. 3.16		
							Boschi, fasce forestali e rimbschimento	32		04/09/2033	04/09/2028	04/09/2028	04/09/2023			
			53	4.040	seminativo	3.722	R.N.O. Foce del fiume belice (riserva)									
							Boschi, fasce forestali e rimbschimento	267		04/09/2033	04/09/2028	04/09/2028	04/09/2023			
			54	560	incolt prod	14	R.N.O. Foce del fiume belice (riserva)									
			55	1.410	incolt prod	592	R.N.O. Foce del fiume belice (riserva)									
19	05/09/2018	168	559	12.160	pascolo	6.071	R.N.O. Foce del fiume belice (preriserva)		5.512	05/09/2033	05/09/2028		05/09/2023	Tav. 3.16		
							Boschi, fasce forestali e rimbschimento	559		05/09/2033	05/09/2028	05/09/2028	05/09/2023			
20	01/10/2018	1	3	6.530	seminativo	2.451	Z.T.O. "E1"							Tav. 3.17		
							Boschi, fasce forestali e rimbschimento	2.297		01/10/2033	01/10/2028	01/10/2028	01/10/2023			
			45	151.480	seminativo	6.651	Z.T.O. "E1"									
							Boschi, fasce forestali e rimbschimento	6.291		01/10/2033	01/10/2028	01/10/2028	01/10/2023			
			55	5.200	seminativo	1.744	Z.T.O. "E1"									
							Boschi, fasce forestali e rimbschimento	1.527		01/10/2033	01/10/2028	01/10/2028	01/10/2023			
56	2.480	seminativo	620	Boschi, fasce forestali e rimbschimento	620		01/10/2033	01/10/2028	01/10/2028	01/10/2028	01/10/2023					
57	160	seminativo	168	Z.T.O. "E1"												
				Boschi, fasce forestali e rimbschimento	156		01/10/2033	01/10/2028	01/10/2028	01/10/2023						

*Art. 10 comma 1 "... È inoltre vietata per dieci anni, sui predetti soprassuoli, la realizzazione di edifici nonché di strutture e infrastrutture finalizzate ad insediamenti civili ed attività produttive, fatti salvi i casi in cui detta realizzazione sia stata prevista in data precedente l'incendio dagli strumenti urbanistici

**Revisione catasto dei soprassuoli percorsi dal fuoco
anno 2019, approvato con Delibera di G.M. n. 79 del 13.04.2021.**

PERIMETRAZIONE AREE PERCORSE DAL FUOCO							AREE PERCORSE DAL FUOCO VINCOLATE AI SENSI DELL'ART. 10 LEGGE 323/2000, modificato con Legge N. 350/2003							
Identif. incendio	Data incendio	Foglio di Mappa	Particella	Superficie Catastale "mq."	Qualità catastale	Superficie percorsa dal fuoco "mq"	Previsione del P.R.G. vigente dell'area percorsa dal fuoco e aree boschive individuate dal S.I.F. (D.Lgs 227/01 e L.R. 16/96)	Superficie oggetto di vincolo "mq."		Divieto variazione destinazione boschi e pascoli 15 anni	Divieto costruzione edifici civili e attività produttive *boschi e pascoli 10 anni	Divieto di pascolo e caccia boschi 10 anni	Divieto rimboscimento e ingegneria ambientale boschi e pascoli 5 anni	Tavola di riferimento "Catasto incendi anno 2019"
								bosco	pascolo					
1	18/06/2019	172	65	2.630	pascolo	2.630	Z.T.O. "C3"		2.630	18/06/2034	18/06/2029		18/06/2024	Tav. 3.1
			72	1.160	canneto	1.160	Z.T.O. "C3"							
			73	5.020	incolt prod	5.020	Z.T.O. "C3"							
			75	3.830	vigneto	3.830	Z.T.O. "C3"							
			76	5.230	vigneto	5.230	Z.T.O. "C3"							
			97	3.970	incolt prod	3.970	Z.T.O. "C3"							
			385	8.360	vigneto	8.360	Z.T.O. "C3"							
			399	7.000	incolt prod	7.000	Z.T.O. "C3"							
2569	5.225	seminativo	5.225	Z.T.O. "C3"										
2	22/06/2019	11	63	920	pascolo	920	Z.T.O. "E1"		920	22/06/2034	22/06/2029		22/06/2024	Tav. 3.2
				10.000	seminativo	9.084	Z.T.O. "E1"							
			64	1.170	pascolo	1.170	Z.T.O. "E1"		1.170	22/06/2034	22/06/2029		22/06/2024	
				10.000	seminativo	9.861	Z.T.O. "E1"							
			67	32.220	pascolo	10.713	Z.T.O. "E1"		6.058	22/06/2034	22/06/2029		22/06/2024	
					Boschi, fasce forestali e rimboscimento		4.635	22/06/2034	22/06/2029	22/06/2029	22/06/2024			
			79	15.600	vigneto	10.000	Z.T.O. "E1"							
				9.400	seminativo		Z.T.O. "E1"							
				1.920	incolt prod		Z.T.O. "E1"							
				5.370	vigneto		Z.T.O. "E1"							
			80	16.800	vigneto	14.000	Z.T.O. "E1"							
				11.600	seminativo		Z.T.O. "E1"							
				2.000	incolt prod		Z.T.O. "E1"							
				2.040	vigneto		Z.T.O. "E1"							
			81	31.980	pascolo	4.689	Z.T.O. "E1"		4.689	22/06/2034	22/06/2029		22/06/2024	
			85	14.760	pascolo	157	Z.T.O. "E1"		157	22/06/2034	22/06/2029		22/06/2024	
			86	9.230	pascolo	9.230	Z.T.O. "E1"		993	22/06/2034	22/06/2029		22/06/2024	
							Boschi, fasce forestali e rimboscimento	8.237	22/06/2034	22/06/2029	22/06/2029	22/06/2024		
			87	31.910	pascolo	9.017	Z.T.O. "E1"		4.440	22/06/2034	22/06/2029		22/06/2024	
							Boschi, fasce forestali e rimboscimento	4.552	22/06/2034	22/06/2029	22/06/2029	22/06/2024		
112	6.200	uliveto	5.600	Z.T.O. "E1"										
	17.020	seminativo		Z.T.O. "E1"										
113	19.000	uliveto	12.300	Z.T.O. "E1"										
	4.400	pascolo arb		Z.T.O. "E1"		4.400	22/06/2034	22/06/2029		22/06/2024				
122	3.700	uliveto	3.800	Z.T.O. "E1"										
	11.860	vign ulivet		Z.T.O. "E1"										
123	150	vigneto	5.637	Z.T.O. "E1"										
	11.890	pascolo arb		Z.T.O. "E1"		5.637	22/06/2034	22/06/2029		22/06/2024				

*Art. 10 comma 1 "... È inoltre vietata per dieci anni, sui predetti soprassuoli, la realizzazione di edifici nonché di strutture e infrastrutture finalizzate ad insediamenti civili ed attività produttive, fatti salvi i casi in cui detta realizzazione sia stata prevista in data precedente l'incendio dagli strumenti urbanistici

PERIMETRAZIONE AREE PERCORSE DAL FUOCO							AREE PERCORSE DAL FUOCO VINCOLATE AI SENSI DELL'ART. 10 LEGGE 323/2000, modificato con Legge N. 350/2003							
Identif. incendio	Data incendio	Foglio di Mappa	Particella	Superficie Catastale "mq."	Qualità catastale	Superficie percorsa dal fuoco "mq"	Previsione del P.R.G. vigente dell'area percorsa dal fuoco e aree boschive individuate dal S.I.F. (D.Lgs 227/01 e L.R. 16/96)	Superficie oggetto di vincolo "mq."		Divieto variazione destinazione boschi e pascoli 15 anni	Divieto costruzione edifici civili e attività produttive *boschi e pascoli 10 anni	Divieto di pascolo e caccia boschi 10 anni	Divieto rimboscimento e ingegneria ambientale boschi e pascoli 5 anni	Tavola di riferimento "Catasto incendi anno 2019"
								bosco	pascolo					
2	22/06/2019	11	124	17.170	vign ulivet	7.800	Boschi, fasce forestali e rimboscimento	7.800		22/06/2034	22/06/2029	22/06/2029	22/06/2024	Tav. 3.2
			125	12.590	vign ulivet	9.592	Z.T.O. "E1"							
			126	10.190	pascolo	77	Boschi, fasce forestali e rimboscimento	5.609		22/06/2034	22/06/2029	22/06/2029	22/06/2024	
			187	19.400	uliveto	4.600	Z.T.O. "E1"							
				13.899	vign ulivet									
	214	12.428	uliveto	456	Z.T.O. "E1"									
3	25/06/2019	85	118	4.650	mandorleto	4.350	Attrezzature per attività sociali ed assistenziali							Tav. 3.3
			358	2.320	seminativo arbor	2.320	Attrezzature per attività sociali ed assistenziali							
4	30/06/2019	86	31	1.890	seminativo	1.890	Z.T.O. "E1"							Tav. 3.4
			32	2.000	FU da accert	2.000	Z.T.O. "E1"							
			395	8.134	mandorleto	8.134	Z.T.O. "E1"							
5	01/08/2019	52	1848/11	163	area urbana	163	Z.T.O. "B2"							Tav. 3.5
			1848/12	160	area urbana	160	Z.T.O. "B2"							
			1848/13	206	area urbana	206	Z.T.O. "B2"							
6	15/08/2019	170	470	vigneto	3.860	Z.T.O.(in parte "parcheggio", in parte "C5", in parte verde attrezzato per lo sport							Tav. 3.6	
7	19/08/2019	185	10	orto	6.837	Villa Comunale "Falcone e Borsellino"							Tav. 3.7	
8	18/09/2019	69	369	57	vigneto	57	Z.T.O. "D5"							Tav. 3.8
			370	1.000	vigneto	370	Z.T.O. "D5"							
9	23/09/2019	171	3352	66.320	incolt prod	66.320	Z.T.O. "E1"							Tav. 3.9

* Art. 10 comma 1 "... È inoltre vietata per dieci anni, sui predetti soprassuoli, la realizzazione di edifici nonché di strutture e infrastrutture finalizzate ad insediamenti civili ed attività produttive, fatti salvi i casi in cui detta realizzazione sia stata prevista in data precedente l'incendio dagli strumenti urbanistici

**Revisione catasto dei soprassuoli percorsi dal fuoco
anno 2020, approvato con Delibera di G.M. n. 278 del 24.11.2021.**

PERIMETRAZIONE AREE PERCORSE DAL FUOCO							AREE PERCORSE DAL FUOCO VINCOLATE AI SENSI DELL'ART. 10 LEGGE 323/2000, modificato con Legge N. 350/2003									
Identif. incendio	Data incendio	Foglio di Mappa	Particella	Superficie Catastale "mq."	Qualità catastale	Superficie percorsa dal fuoco "mq"	Previsione del P.R.G. vigente dell'area percorsa dal fuoco e aree boschive individuate dal S.I.F. (D.Lgs 227/01 e L.R. 16/96)	Superficie oggetto di vincolo "mq."		Divieto variazione destinazione boschi e pascoli 15 anni	Divieto costruzione edifici civili e attività produttive *boschi e pascoli 10 anni	Divieto di pascolo e caccia boschi 10 anni	Divieto rimboscimento e ingegneria ambientale boschi e pascoli 5 anni	Tavola di riferimento "Catasto incendi anno 2020"		
								bosco	pascolo							
7	31/08/2020	163	36	2.000	seminativo		Zona "A" del Parco Archeologico							Tav. 3.3		
			43	12.300	seminativo	997	Zona "A" del Parco Archeologico									
			47	14.690	seminativo	1.235	Zona "A" del Parco Archeologico									
			48	6.230	seminativo	2.729	Zona "A" del Parco Archeologico									
			50	6.530	seminativo	3.951	Zona "A" del Parco Archeologico									
			52	6.050	seminativo	3.019	Zona "A" del Parco Archeologico									
			77	11.600	seminativo	1.094	Zona "A" del Parco Archeologico									
			78	10.140	seminativo	804	Zona "A" del Parco Archeologico									
			79	9.100	seminativo	494	Zona "A" del Parco Archeologico									
8	26/09/2020	174	74	20.650	pascolo	3.888	Zona "A" del Parco Archeologico		3.888	26/09/2035	26/09/2030		26/09/2025	Tav. 3.3		
			81	15.230	pascolo	8.096	Zona "A" del Parco Archeologico		8.096	26/09/2035	26/09/2030		26/09/2025			
			82	4.845	incolt prod	1.178	Zona "A" del Parco Archeologico									
		175	10	59.630	seminativo	17.372	Zona "A" del Parco Archeologico									
			11	67.905	seminativo	17.071	Zona "A" del Parco Archeologico									
						392	Boschi, fasce forestali e rimboscimento	392		26/09/2035	26/09/2030	26/09/2030	26/09/2025			
				2.265	pascolo arb	2.265	Zona "A" del Parco Archeologico		2.265	26/09/2035	26/09/2030		26/09/2025			
			21	2.370	seminativo	1.111	Zona "A" del Parco Archeologico									
			23	2.790	seminativo	1.712	Zona "A" del Parco Archeologico									
A	392.800	incolt prod	9.858	Zona "A" del Parco Archeologico												
			30.882	Boschi, fasce forestali e rimboscimento	30.882		26/09/2035	26/09/2030	26/09/2030	26/09/2025						

* Art. 10 comma 1 "... È inoltre vietata per dieci anni, sui predetti soprassuoli, la realizzazione di edifici nonché di strutture e infrastrutture finalizzate ad insediamenti civili ed attività produttive, fatti salvi i casi in cui detta realizzazione sia stata prevista in data precedente l'incendio dagli strumenti urbanistici