



Regione Siciliana

Città di Castelvetro

VII Direzione Organizzativa

U.O. - Nodo S.I.T.R.



Anno 2021

Catasto incendi (aggiornamento anno 2021)
"Art. 10 Legge n° 353/2000 e successive modifiche e integrazioni"

Tav. 4.3

- Catasto Soprassuoli percorsi dal fuoco anno 2021

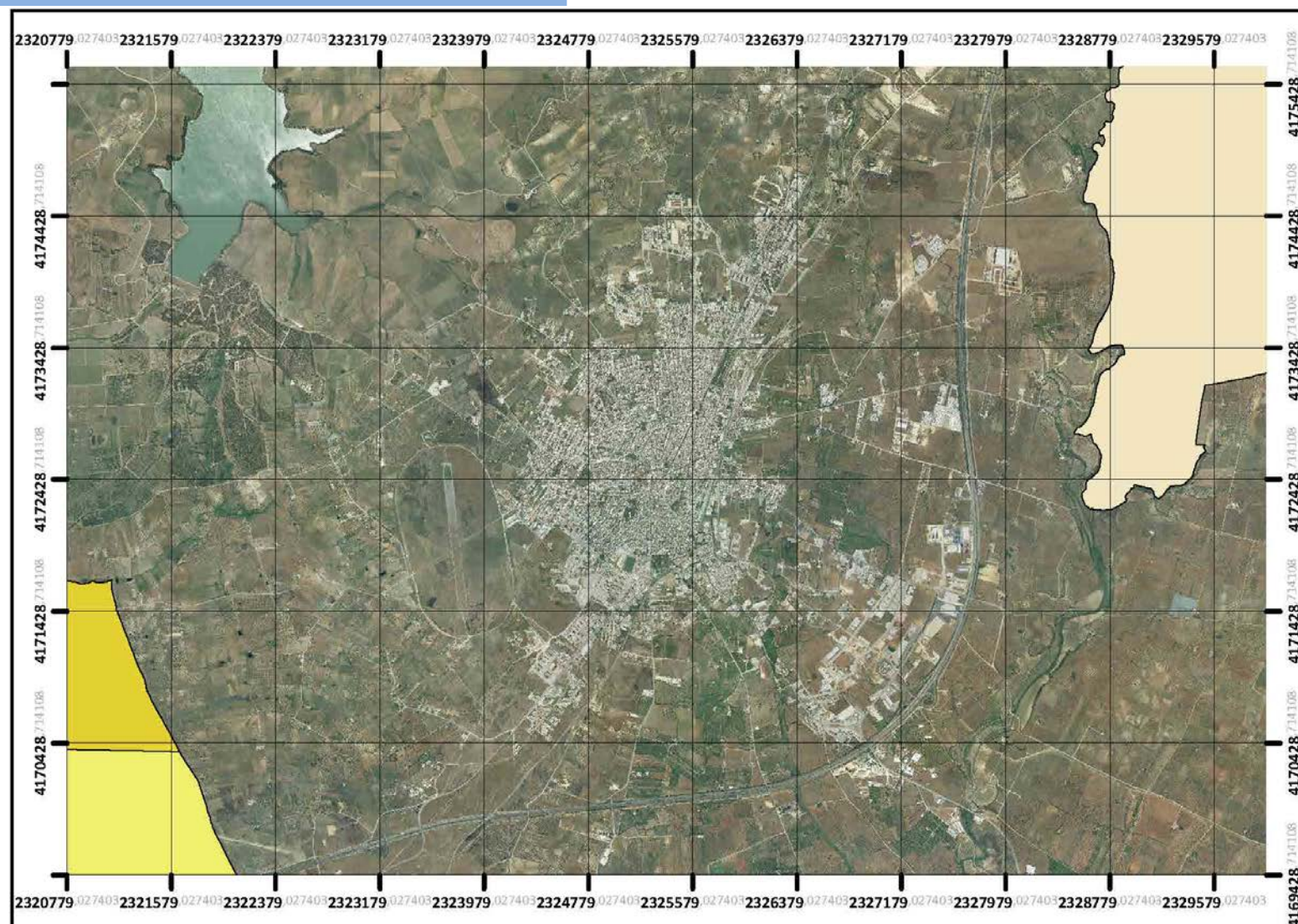

Il Sindaco

Dott. Vincenzo Alfano

Il Responsabile VII Direzione Organizzativa

Geom. Matteo Catanzaro

Gruppo di progettazione:

Responsabile Unico del Procedimento

Geom. Maurizio Titone

Tecnico GIS redattore

Geom. Maurizio Titone

Approvato: (elenco provvisorio) Delibera di G.M. n° 158 del 29/07/2022

Pubblicato:
Dal 04/08/2022 al 03/09/2022

Approvato: (elenco definitivo) Delibera di G.M. n° 189 del 26/09/2022

PERIMETRAZIONE AREE PERCORSE DAL FUOCO							AREE PERCORSE DAL FUOCO VINCOLATE AI SENSI DELL'ART. 10 LEGGE 323/2000, modificato con Legge N. 350/2003								
Identif. incendio	Data incendio	Foglio di Mappa	Particella	Superficie Catastale "mq."	Qualità catastale	Superficie percorsa dal fuoco "mq"	Previsione del P.R.G. vigente dell'area percorsa dal fuoco e aree boschive individuate dal S.I.F. (D.Lgs 227/01 e L.R. 16/96)	Superficie oggetto di vincolo "mq."		Divieto variazione destinazione boschi e pascoli 15 anni	Divieto costruzione edifici civili e attività produttive *boschi e pascoli 10 anni	Divieto di pascolo e caccia boschi 10 anni	Divieto rimboschimento e ingegneria ambientale boschi e pascoli 5 anni	Tavola di riferimento "Catasto incendi anno 2021"	
								bosco	pascolo						
1	15/06/2021	177	985	2.289	pascolo	226	Z.T.O. "Aree attrezzate per la fruizione al mare" (Aree boschive D.Lgs 227/01 e L.R. 16/96)	226		15/06/2036	15/06/2031	15/06/20231	15/06/2026	Tav. 3.1	
			1534	63.740	pascolo	1.946	Z.T.O. "Aree attrezzate per la fruizione al mare" (Aree boschive D.Lgs 227/01 e L.R. 16/96)		874	15/06/2036	15/06/2031		15/06/2026		
			1535	6.500	pascolo	15	Z.T.O. "Aree attrezzate per la fruizione al mare" (Aree boschive D.Lgs 227/01 e L.R. 16/96)	1.072		15/06/2036	15/06/2031	15/06/20231	15/06/2026		
							Z.T.O. "Aree attrezzate per la fruizione al mare" (Aree boschive D.Lgs 227/01 e L.R. 16/96)		6	15/06/2036	15/06/2031		15/06/2026		
2	22/06/2021	177	1534	63.740	pascolo	7.457	Z.T.O. "Aree attrezzate per la fruizione al mare" (Aree boschive D.Lgs 227/01 e L.R. 16/96)		1.620	22/06/2036	22/06/2031		22/06/2026		
							Z.T.O. "Aree attrezzate per la fruizione al mare" (Aree boschive D.Lgs 227/01 e L.R. 16/96)	5.837		22/06/2036	22/06/2031	22/06/2031	22/06/2026		
							Z.T.O. "Aree attrezzate per la fruizione al mare" (Aree boschive D.Lgs 227/01 e L.R. 16/96)	549	22/06/2036	22/06/2031	22/06/2031	22/06/2026			
													Z.T.O. "Aree attrezzate per la fruizione al mare" (Aree boschive D.Lgs 227/01 e L.R. 16/96)		219
			271	1.140	vigneto	17	Z.T.O. "Verde pubblico e per il gioco"								
			296	1.390	vigneto	27	Z.T.O. "Verde pubblico e per il gioco" (Aree boschive D.Lgs 227/01 e L.R. 16/96)	27		22/06/2036	22/06/2031	22/06/2031	22/06/2026		
			767	760	vigneto	42	Z.T.O. "Verde pubblico e per il gioco" (Aree boschive D.Lgs 227/01 e L.R. 16/96)	42		22/06/2036	22/06/2031	22/06/2031	22/06/2026		
			768	320	vigneto	7	Z.T.O. "Verde pubblico e per il gioco" (Aree boschive D.Lgs 227/01 e L.R. 16/96)	7		22/06/2036	22/06/2031	22/06/2031	22/06/2026		
			1424	1.699	seminativo	998	Z.T.O. "Verde pubblico e per il gioco" e in parte Z.T.O. "C2"								
			1425	1.843	seminativo	907	Z.T.O. "Verde pubblico e per il gioco" e in parte Z.T.O. "C2"								
3	05/07/2021	27	22	17.453	uliveto	37.520	Z.T.O. "E1 - Agricole"							Tav. 3.2	
				20.067	semin arbor										
4	17/07/2021	67	403	1.275	mandorleto	1.275	Z.T.O. "D1 - Esistenti e di completamento"							Tav. 3.3	
5	21/08/2021	1	3	6.530	seminativo	364	Z.T.O. "E1 - Agricole"							Tav. 3.4	
			45	113.747	seminativo	57.182	Z.T.O. "E1 - Agricole" (Aree boschive D.Lgs 227/01 e L.R. 16/96)	10.488		21/08/2036	21/08/2031	21/08/2031	21/08/2026		
				147	pascolo		Z.T.O. "E1 - Agricole"		37.733	21/08/2036	21/08/2031		21/08/2026		
				37.586	pascolo arb										
			46	195.050	seminativo	235.050	Z.T.O. "E1 - Agricole" (Aree boschive D.Lgs 227/01 e L.R. 16/96)	1.255		21/08/2036	21/08/2031	21/08/2031	21/08/2026		
				40.000	vigneto										
			47	57.130	seminativo	1.172	Z.T.O. "E1 - Agricole" (Aree boschive D.Lgs 227/01 e L.R. 16/96)	195		21/08/2036	21/08/2031	21/08/2031	21/08/2026		
2.000	orto irrig														
500.000	vigneto														
6	04/09/2021	16	10	52.350	seminativo	461	Z.T.O. "E1 - Agricole" (Aree boschive D.Lgs 227/01 e L.R. 16/96)	378		04/09/2036	04/09/2031	04/09/2031	04/09/2026	Tav. 3.5	
			12	24.900	seminativo	2.011	Z.T.O. "E1 - Agricole" (Aree boschive D.Lgs 227/01 e L.R. 16/96)	1.256		04/09/2036	04/09/2031	04/09/2031	04/09/2026		
			14	9.160	uliveto	57	Z.T.O. "E1 - Agricole" (Aree boschive D.Lgs 227/01 e L.R. 16/96)	50		04/09/2036	04/09/2031	04/09/2031	04/09/2026		

PERIMETRAZIONE AREE PERCORSE DAL FUOCO							AREE PERCORSE DAL FUOCO VINCOLATE AI SENSI DELL'ART. 10 LEGGE 323/2000, modificato con Legge N. 350/2003							
Identif. incendio	Data incendio	Foglio di Mappa	Particella	Superficie Catastale "mq."	Qualità catastale	Superficie percorsa dal fuoco "mq"	Previsione del P.R.G. vigente dell'area percorsa dal fuoco e aree boschive individuate dal S.I.F. (D.Lgs 227/01 e L.R. 16/96)	Superficie oggetto di vincolo "mq."		Divieto variazione destinazione boschi e pascoli 15 anni	Divieto costruzione edifici civili e attività produttive *boschi e pascoli 10 anni	Divieto di pascolo e caccia boschi 10 anni	Divieto rimboschimento e ingegneria ambientale boschi e pascoli 5 anni	Tavola di riferimento "Catasto incendi anno 2021"
								bosco	pascolo					
6	04/09/2021	16	15	930	seminativo	338	Z.T.O. "E1 - Agricole" (Aree boschive D.Lgs 227/01 e L.R. 16/96)	185		04/09/2036	04/09/2031	04/09/2031	04/09/2026	Tav. 3.5
			51	61.900	seminativo	8.254	Z.T.O. "E1 - Agricole" (Aree boschive D.Lgs 227/01 e L.R. 16/96)	5.892		04/09/2036	04/09/2031	04/09/2031	04/09/2026	
			52	2.560	seminativo	1.019	Z.T.O. "E1 - Agricole" (Aree boschive D.Lgs 227/01 e L.R. 16/96)	1.019		04/09/2036	04/09/2031	04/09/2031	04/09/2026	
			53	12.870	seminativo	6.964	Z.T.O. "E1 - Agricole" (Aree boschive D.Lgs 227/01 e L.R. 16/96)	4.504		04/09/2036	04/09/2031	04/09/2031	04/09/2026	
			54	7.000	seminativo	5.264	Z.T.O. "E1 - Agricole" (Aree boschive D.Lgs 227/01 e L.R. 16/96)	4.338		04/09/2036	04/09/2031	04/09/2031	04/09/2026	
			56	3.150	seminativo	3.095	Z.T.O. "E1 - Agricole" (Aree boschive D.Lgs 227/01 e L.R. 16/96)	3.095		04/09/2036	04/09/2031	04/09/2031	04/09/2026	
			61	5.060	vigneto	2.196	Z.T.O. "E1 - Agricole" (Aree boschive D.Lgs 227/01 e L.R. 16/96)	1.812		04/09/2036	04/09/2031	04/09/2031	04/09/2026	
				17.600	vigneto irr									
			79	9.362	seminativo	126	Z.T.O. "E1 - Agricole" (Aree boschive D.Lgs 227/01 e L.R. 16/96)	126		04/09/2036	04/09/2031	04/09/2031	04/09/2026	
				1.188	vigneto									
81	11.750	uliveto	399	Z.T.O. "E1 - Agricole" (Aree boschive D.Lgs 227/01 e L.R. 16/96)	399		04/09/2036	04/09/2031	04/09/2031	04/09/2026				
	1.900	incolt prod												
116	8.320	vigneto	1.032	Z.T.O. "E1 - Agricole" (Aree boschive D.Lgs 227/01 e L.R. 16/96)	1.032		04/09/2036	04/09/2031	04/09/2031	04/09/2026				
7	08/09/2021	72	671	2.290	uliveto	2.290	Z.T.O. "D4 - per nuovi insediamenti industriali"							Tav. 3.6
8	21/09/2021	30	2	5.814	seminativo	3.206	Z.T.O. "E1 - Agricole" (Aree boschive D.Lgs 227/01 e L.R. 16/96)	1.234		21/09/2036	21/09/2031	21/09/2031	21/09/2026	Tav. 3.7
				1.556	vigneto									
			23	9.140	seminativo	7.127	Z.T.O. "E1 - Agricole" (Aree boschive D.Lgs 227/01 e L.R. 16/96)	3.268		21/09/2036	21/09/2031	21/09/2031	21/09/2026	
			119	400	seminativo	400	Z.T.O. "E1 - Agricole"							
			121	1.660	seminativo	1.660	Z.T.O. "E1 - Agricole"							
			122	122.430	seminativo	8.016	Z.T.O. "E1 - Agricole" (Aree boschive D.Lgs 227/01 e L.R. 16/96)	4.130		21/09/2036	21/09/2031	21/09/2031	21/09/2026	
			123	250	seminativo	250	Z.T.O. "E1 - Agricole"							
			124	11.440	seminativo	9.226	Z.T.O. "E1 - Agricole" (Aree boschive D.Lgs 227/01 e L.R. 16/96)	4.971		21/09/2036	21/09/2031	21/09/2031	21/09/2026	
			125	87.640	seminativo	2.973	Z.T.O. "E1 - Agricole" (Aree boschive D.Lgs 227/01 e L.R. 16/96)	1.203		21/09/2036	21/09/2031	21/09/2031	21/09/2026	
			132	10.180	pascolo	10.180	Z.T.O. "E1 - Agricole"		10.180	21/09/2036	21/09/2031		21/09/2026	
			134	50.550	seminativo	11.688	Z.T.O. "E1 - Agricole" (Aree boschive D.Lgs 227/01 e L.R. 16/96)	1.416		21/09/2036	21/09/2031	21/09/2031	21/09/2026	
			225	4.803	seminativo	3.215	Z.T.O. "E1 - Agricole"		527	21/09/2036	21/09/2031		21/09/2026	
				527	pascolo									
			226	4.800	vigneto	237	Z.T.O. "E1 - Agricole" (Aree boschive D.Lgs 227/01 e L.R. 16/96)	98		21/09/2036	21/09/2031	21/09/2031	21/09/2026	
			227	6.325	seminativo	208	Z.T.O. "E1 - Agricole" (Aree boschive D.Lgs 227/01 e L.R. 16/96)	47		21/09/2036	21/09/2031	21/09/2031	21/09/2026	
705	vigneto													
228	6.750	vigneto	145	Z.T.O. "E1 - Agricole"										
244	11.950	pascolo	11.950	Z.T.O. "E1 - Agricole"		11.950	21/09/2036	21/09/2031		21/09/2026				
245	460	seminativo	460	Z.T.O. "E1 - Agricole"										

PERIMETRAZIONE AREE PERCORSE DAL FUOCO							AREE PERCORSE DAL FUOCO VINCOLATE AI SENSI DELL'ART. 10 LEGGE 323/2000, modificato con Legge N. 350/2003								
Identif. incendio	Data incendio	Foglio di Mappa	Particella	Superficie Catastale "mq."	Qualità catastale	Superficie percorsa dal fuoco "mq"	Previsione del P.R.G. vigente dell'area percorsa dal fuoco e aree boschive individuate dal S.I.F. (D.Lgs 227/01 e L.R. 16/96)	Superficie oggetto di vincolo "mq."		Divieto variazione destinazione boschi e pascoli 15 anni	Divieto costruzione edifici civili e attività produttive *boschi e pascoli 10 anni	Divieto di pascolo e caccia boschi 10 anni	Divieto rimboschimento e ingegneria ambientale boschi e pascoli 5 anni	Tavola di riferimento "Catasto incendi anno 2021"	
								bosco	pascolo						
8	21/09/2021	30	258	3.870	seminativo	389	Z.T.O. "E1 - Agricole"							Tav. 3.7	
			259	16.812	seminativo	18.843	Z.T.O. "E1 - Agricole"		2.568	21/09/2036	21/09/2031		21/09/2026		
				2.568	pascolo										
			260	2.250	seminativo	145	Z.T.O. "E1 - Agricole"								
			262	11.200	seminativo	5.863	Z.T.O. "E1 - Agricole"								
263	43.850	seminativo	39.860	Z.T.O. "E1 - Agricole"											
9	04/10/2021	1	5	124.900	seminativo	45.670	Z.T.O. "E1 - Agricole"							Tav. 3.4	
			45	113.747	seminativo	4.980	Z.T.O. "E1 - Agricole" (Aree boschive D.Lgs 227/01 e L.R. 16/96)	4.980	04/10/2036	04/10/2031	04/10/2031	04/10/2026			
				147	pascolo										
				37.586	pascolo arb										
			55	5.200	seminativo	2.379	Z.T.O. "E1 - Agricole" (Aree boschive D.Lgs 227/01 e L.R. 16/96)	1.855	04/10/2036	04/10/2031	04/10/2031	04/10/2026			
			56	2.480	seminativo	2.413	Z.T.O. "E1 - Agricole" (Aree boschive D.Lgs 227/01 e L.R. 16/96)	2.413	04/10/2036	04/10/2031	04/10/2031	04/10/2026			
58	1.780	seminativo	414	Z.T.O. "E1 - Agricole"											
90	116.501	seminativo	79	Z.T.O. "E1 - Agricole"											

* Art. 10 comma 1 "... È inoltre vietata per dieci anni, sui predetti soprassuoli, la realizzazione di edifici nonché di strutture e infrastrutture finalizzate ad insediamenti civili ed attività produttive, fatti salvi i casi in cui detta realizzazione sia stata prevista in data precedente l'incendio dagli strumenti urbanistici