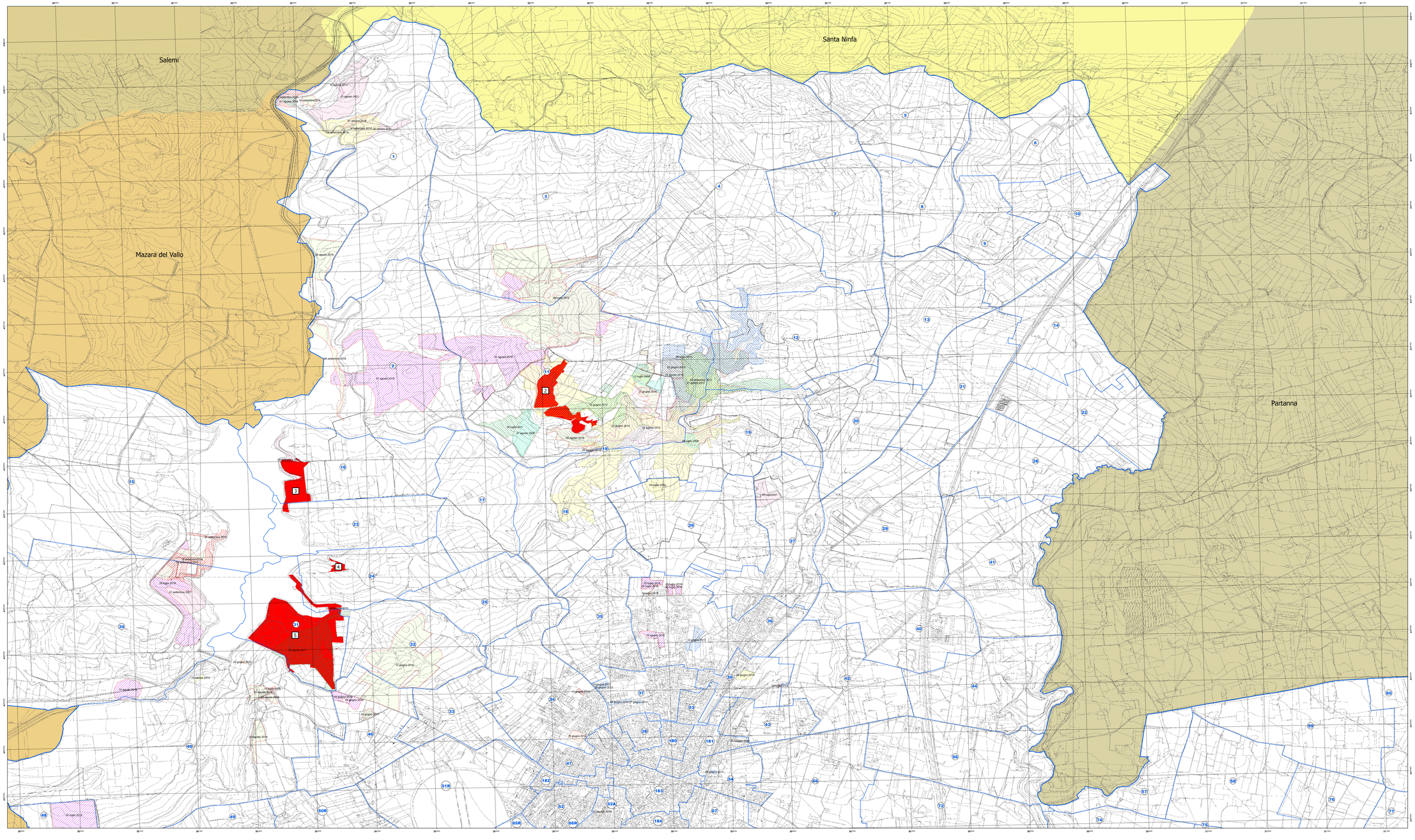

Legenda

- Aree percorse dal fuoco nell'anno 2010 "Delibera di G.M. 74/2012"
- Aree percorse dal fuoco nell'anno 2011 "Delibera di G.M. 301/2012"
- Aree percorse dal fuoco nell'anno 2012 "Delibera di G.M. 425/2013"
- Aree percorse dal fuoco nell'anno 2013 "Delibera di G.M. 453/2014"
- Aree percorse dal fuoco nell'anno 2014 "Delibera di G.M. 511/2015"
- Aree percorse dal fuoco nell'anno 2015 "Delibera di G.M. 374/2016"
- Aree percorse dal fuoco nell'anno 2016 "Delibera di G.M. 132/2018"
- Aree percorse dal fuoco nell'anno 2017 "Delibera di G.M. 132/2018"
- Aree percorse dal fuoco nell'anno 2018 "Delibera di G.M. 05/2020"
- Aree percorse dal fuoco nell'anno 2019 "Delibera di G.M. 79/2021"
- Aree percorse dal fuoco nell'anno 2020 "Delibera di G.M. 278/2021"
- Aree percorse dal fuoco nell'anno 2021 "Delibera di G.M. 189/2022"
- Aree percorse dal fuoco anno 2022
- 1 Incendio del 18/05/2022
- 2 Incendio del 31/05/2022
- 3 Incendio del 30/06/2022
- 4 Incendio del 02/07/2022
- 5 Incendio del 03/07/2022
- 6 Incendio del 20/08/2022
- 7 Incendio del 12/09/2022
- Perimetrazione fogli di mappa
- Numerazione fogli di mappa

Regione Siciliana
Città di Castelvetrano
VI Direzione Organizzativa
U.O. - Nodo S.I.T.R.

Anno 2022

Catasto incendi (aggiornamento anno 2022)
"Art. 10 Legge n° 353/2000 e successive modifiche e integrazioni"

Tav. 2.1

- Inquadramento generale
C.T.R. - Scala 1:10.000

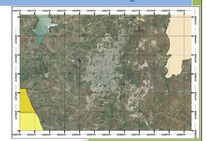

Il Sindaco — *Dott. Vincenzo Alfano*

Il Responsabile VI Direzione Organizzativa — *Arch. Pasquale Calamia*

Gruppo di progettazione:

Responsabile Unico del Procedimento — *Geom. Maurizio Titone*
Tecnico GIS redattore — *Geom. Maurizio Titone*

Approvato: *(stesura provvisoria)* Delibera di G.M. n° 217 del 05/12/2023

Pubblicato:

Dal 08/11/2023 al 08/12/2023

Approvato: *(stesura definitiva)* Delibera di C.C. n° 18 del 26/02/2024