

Area percorsa dal fuoco su C.T.R. - Scala 1: 12.000

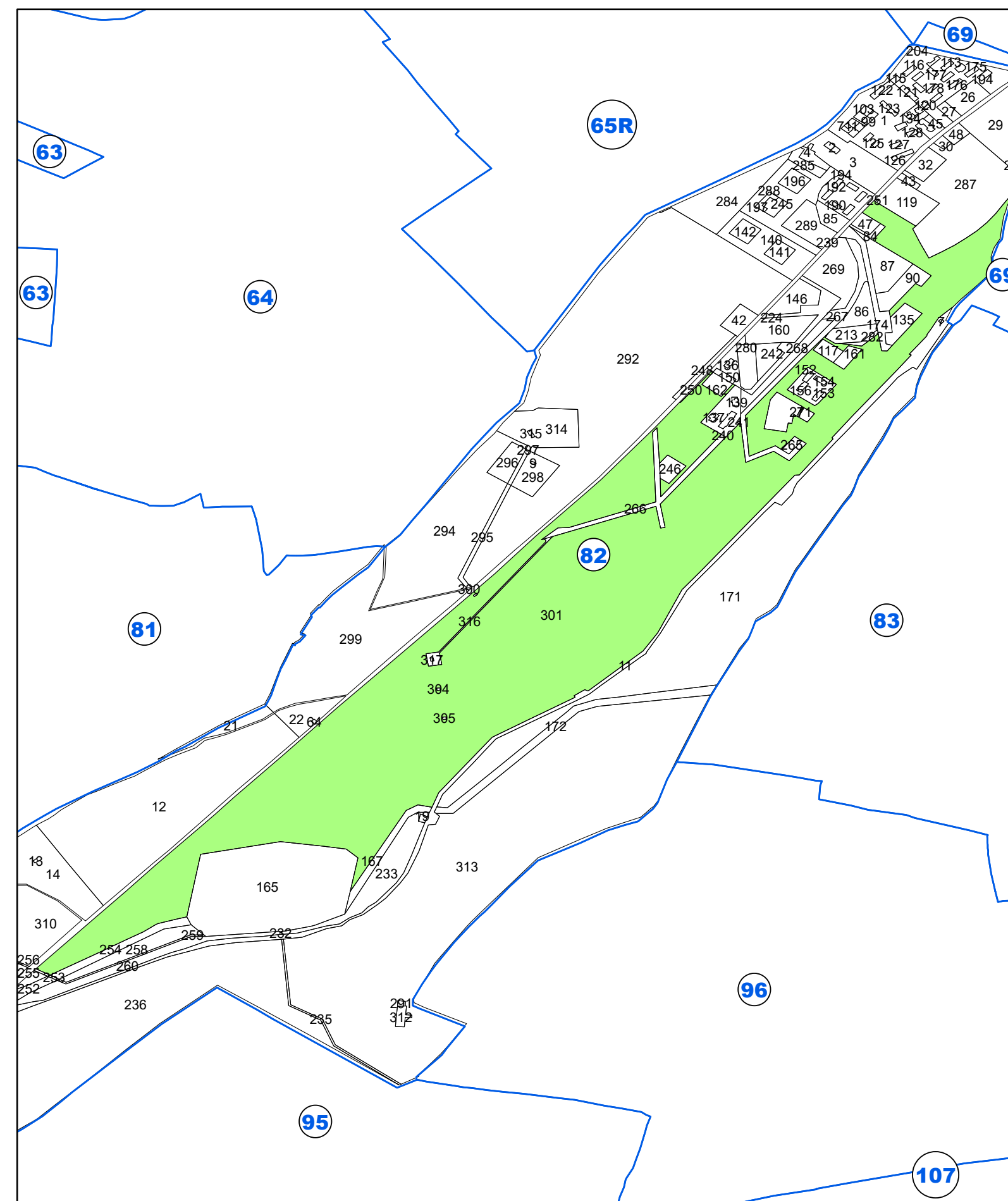

Area percorsa dal fuoco su Tav. 8.1 e Tav. 8.2 del P.R.G. vigente - Scala 1: 12.000



Area percorsa dal fuoco su catastale con vincoli ai sensi dell'art. 10 della L. 353/2000 - Scala 1: 12.000

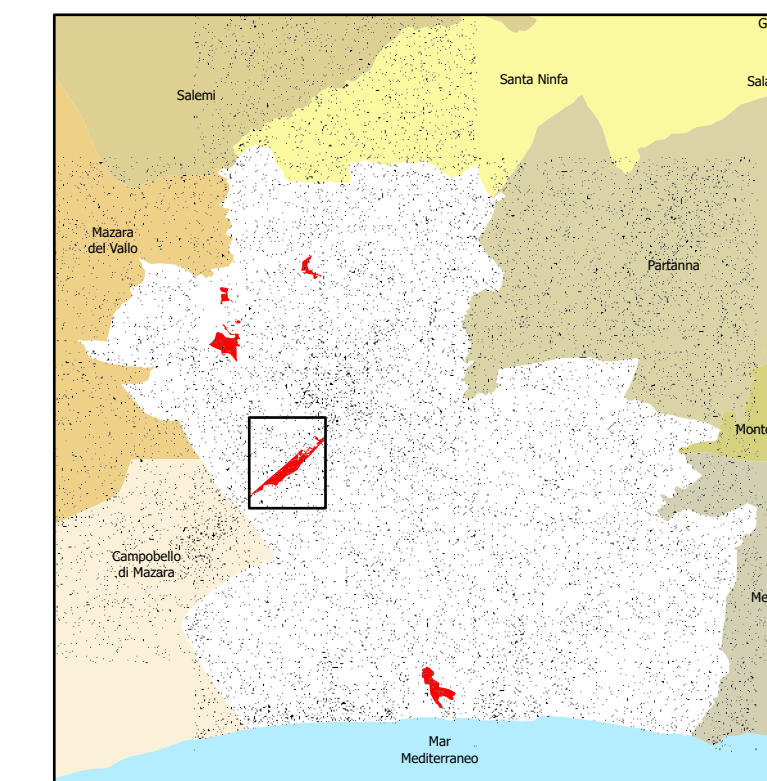

Rappresentazione sistema di coordinate ETRS 89 (EPSG: 4258)
"C.T.R. 10.000 - ATA 2012-2013"

Legenda

Particelle catastali percorse dal fuoco e vincolate ai sensi dell'art. 10 comma 1 L. 353 del 21/11/2000.

- boschi, fasce forestali e rimboscimento D.Lgs 227/01 e L.R. 16/96
- pascolo
- particelle non vincolate

nn. Aree percorse dal fuoco anno 2022

- 1** Incendio del 18/05/2022
- 2** Incendio del 31/05/2022
- 3** Incendio del 30/06/2022
- 4** Incendio del 02/07/2022
- 5** Incendio del 03/07/2022
- 6** Incendio del 20/08/2022
- 7** Incendio del 12/09/2022

Perimetrazione fogli di mappa

nn. Numerazione fogli di mappa



Regione Siciliana
Città di Castelvetro
VI Direzione Organizzativa
U.O. - Nodo S.I.T.R.



Anno 2022

Catasto incendi (aggiornamento anno 2022)
"Art. 10 Legge n° 353/2000 e successive modifiche e integrazioni"

Tav. 3.1

- Aree percorse dal fuoco su:
C.T.R. – P.R.G. – Catasto
Scala 1:12.000

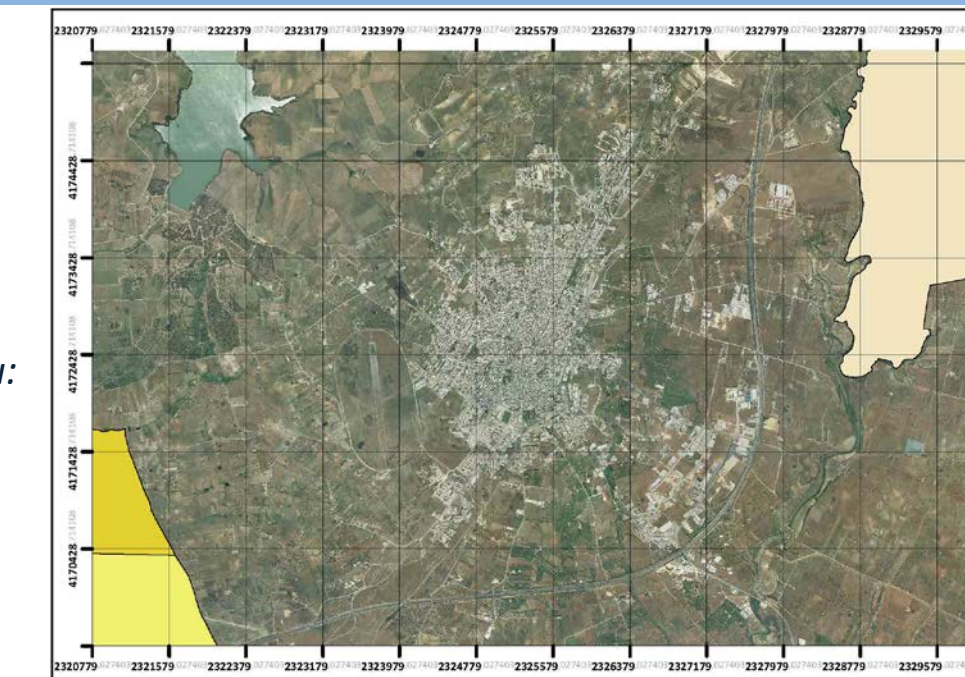

Il Sindaco

Dott. Vincenzo Alfano

Il Responsabile VI Direzione Organizzativa

Arch. Pasquale Calamia

Gruppo di progettazione:

Responsabile Unico del Procedimento
Tecnico GIS redattore

Geom. Maurizio Titone
Geom. Maurizio Titone

Approvato: (elenco provvisorio)

Delibera di G.M. n° 217 del 03/11/2023

Pubblicato:

Dal 08/11/2023 al 08/12/2023

Approvato: (elenco definitivo)

Delibera di C.C. n° 18 del 26/02/2024