

Area percorsa dal fuoco su C.T.R. - Scala 1: 5.000

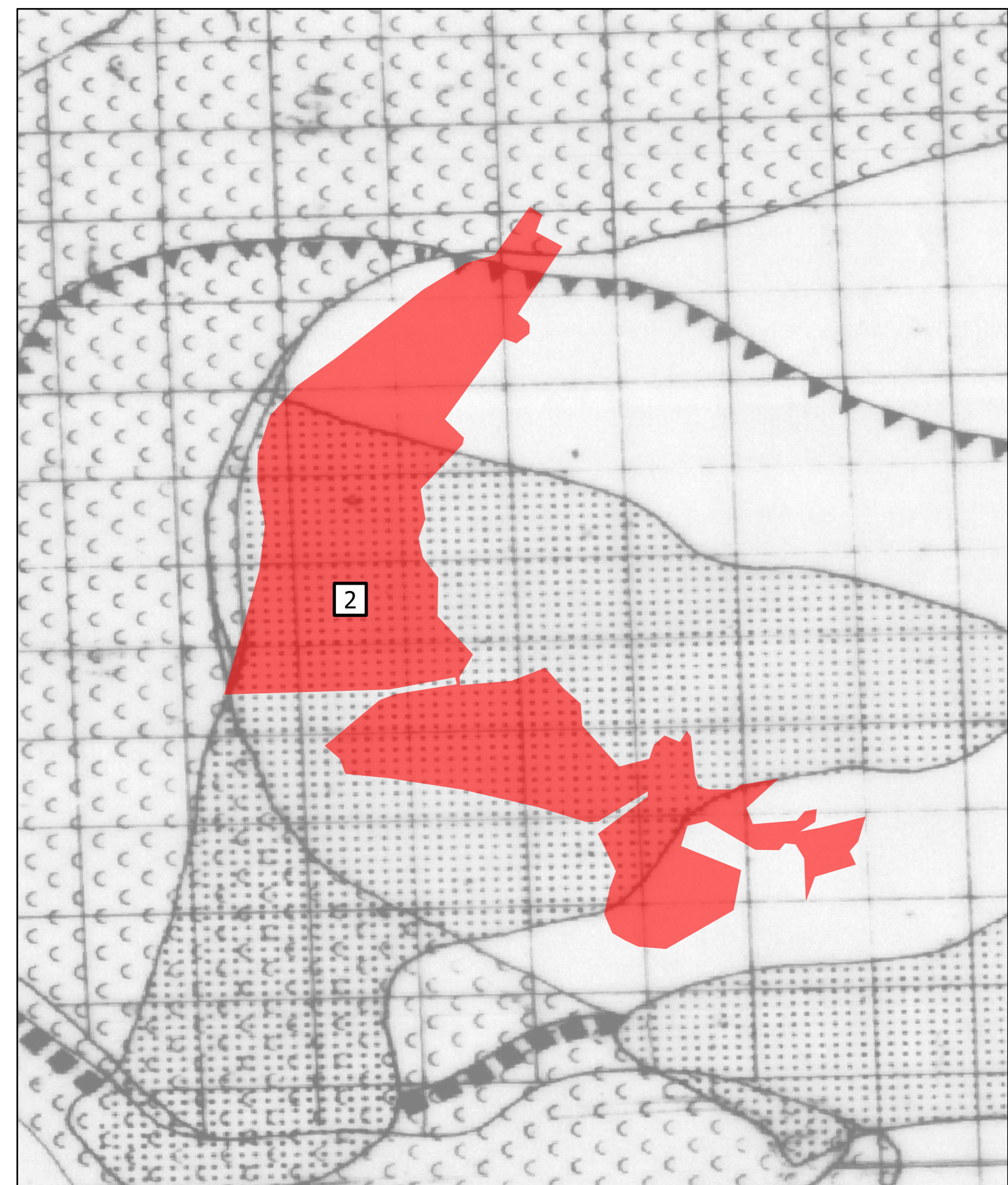

Area percorsa dal fuoco su Tav. 8.1 del P.R.G. vigente - Scala 1: 5.000

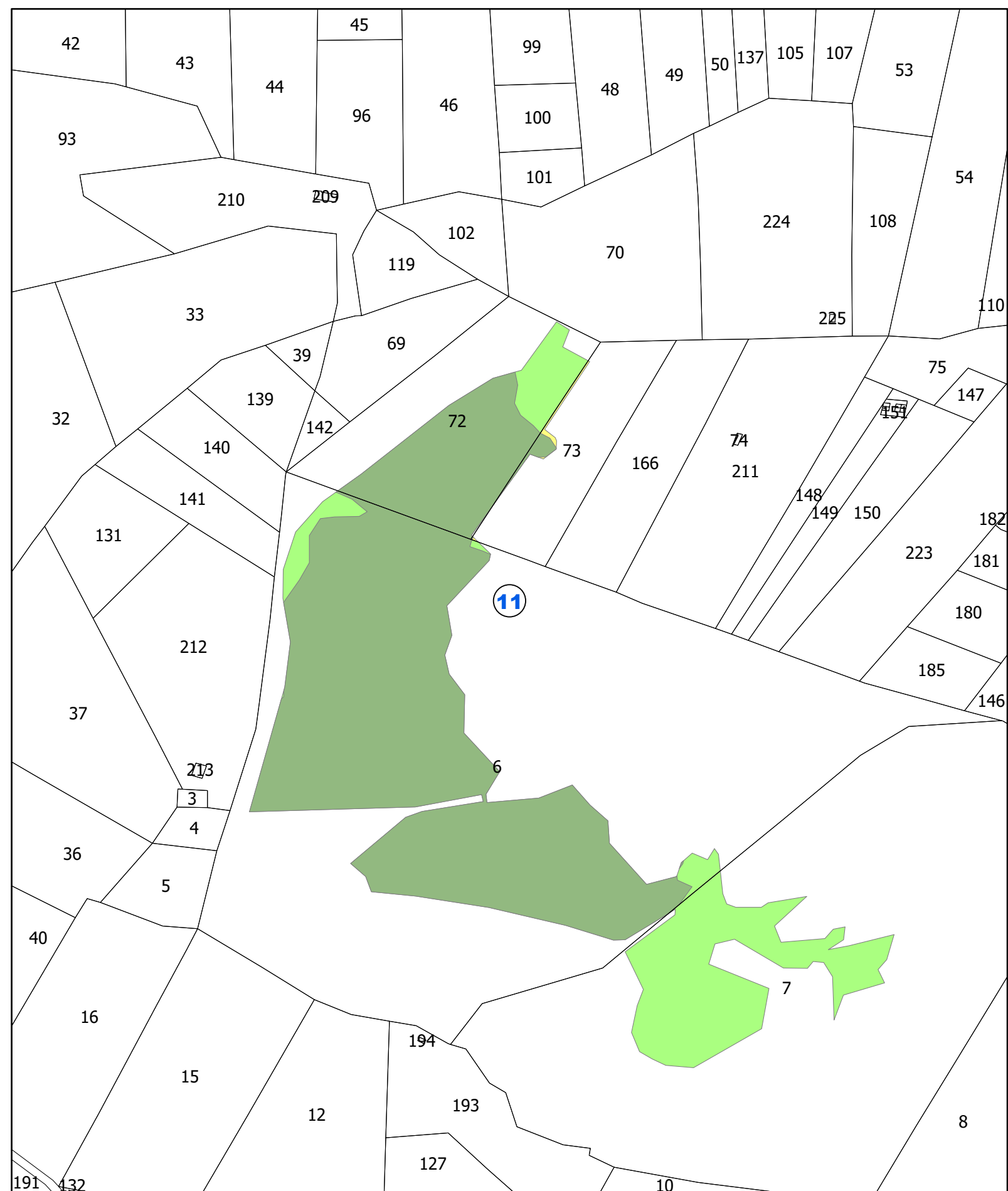

Area percorsa dal fuoco su catastale con vincoli ai sensi dell'art. 10 della L. 353/2000 - Scala 1: 5.000

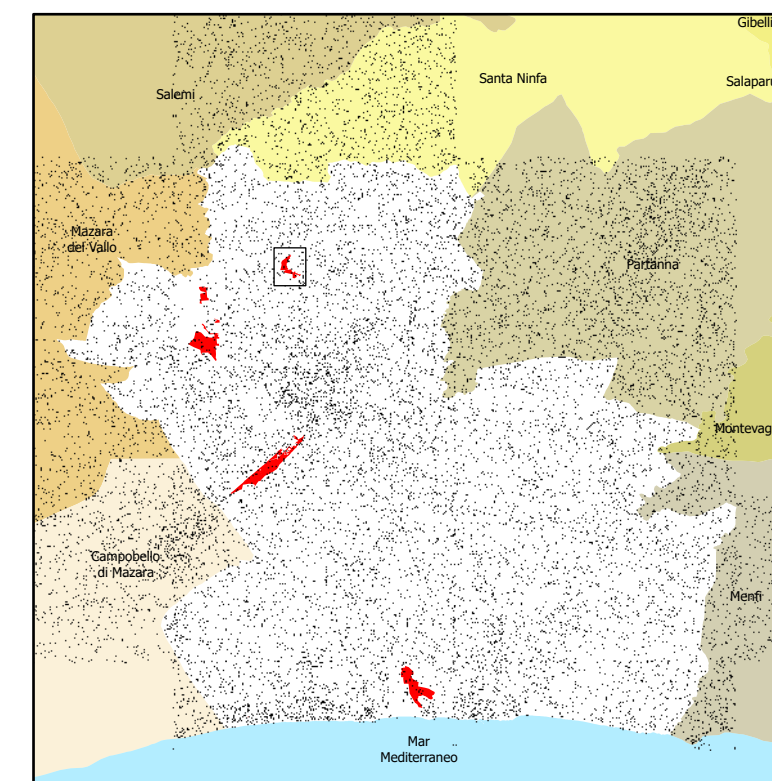

Rappresentazione sistema di coordinate ETRS 89 (EPSG: 4258)  
"C.T.R. 10.000 - ATA 2012-2013"

**Legenda**

**Particelle catastali percorse dal fuoco e vincolate ai sensi dell'art. 10 comma 1 L. 353 del 21/11/2000.**

- boschi, fasce forestali e rimboscimento D.Lgs 227/01 e L.R. 16/96
- pascolo
- particelle non vincolate

nn. Aree percorse dal fuoco anno 2022

- 1 Incendio del 18/05/2022
- 2 Incendio del 31/05/2022
- 3 Incendio del 30/06/2022
- 4 Incendio del 02/07/2022
- 5 Incendio del 03/07/2022
- 6 Incendio del 20/08/2022
- 7 Incendio del 12/09/2022

Perimetrazione fogli di mappa

nn. Numerazione fogli di mappa

**Catasto incendi** (aggiornamento anno 2022)  
"Art. 10 Legge n° 353/2000 e successive modifiche e integrazioni"

# Tav. 3.2

-Aree percorse dal fuoco su:  
C.T.R. – P.R.G. – Catasto  
Scala 1:5.000

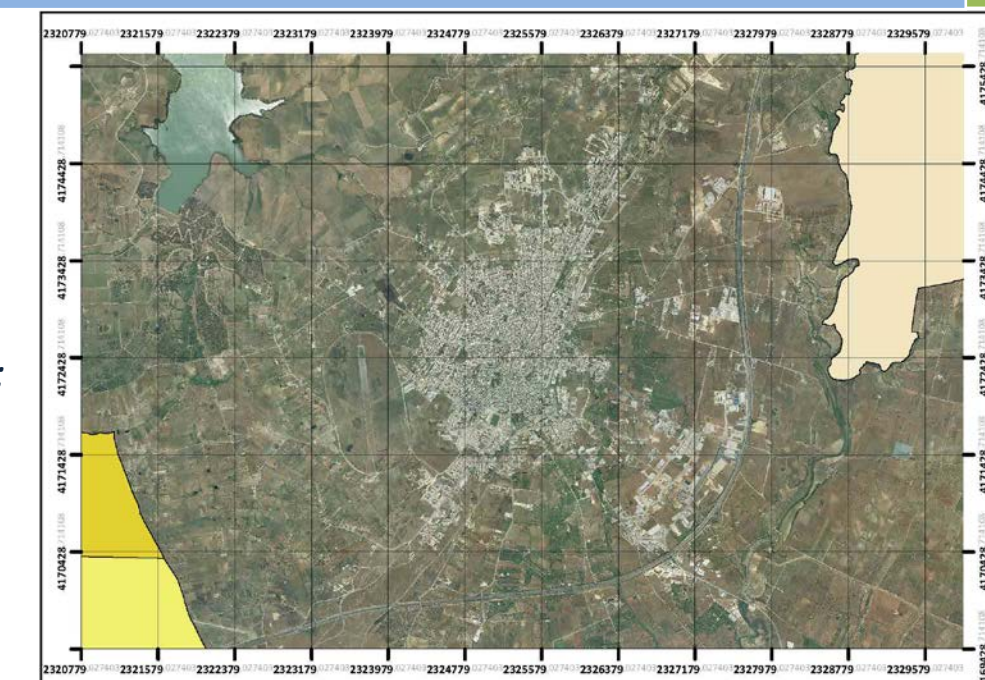

Il Sindaco Dott. Vincenzo Alfano  
Il Responsabile VI Direzione Organizzativa Arch. Pasquale Calamia

**Gruppo di progettazione:**  
Responsabile Unico del Procedimento Geom. Maurizio Titone  
Tecnico GIS redattore Geom. Maurizio Titone

**Approvato:** (elenco provvisorio)  
Delibera di G.M. n° 217 del 03/11/2023

**Pubblicato:**  
Dal 08/11/2023 al 08/12/2023

**Approvato:** (elenco definitivo)  
Delibera di C.C. n° 18 del 26/02/2024