



Anno 2022

Catasto incendi (aggiornamento anno 2022)
 “Art. 10 Legge n° 353/2000 e successive modifiche e integrazioni”

Tav. 4.3

- Catasto Soprassuoli percorsi dal fuoco 2022

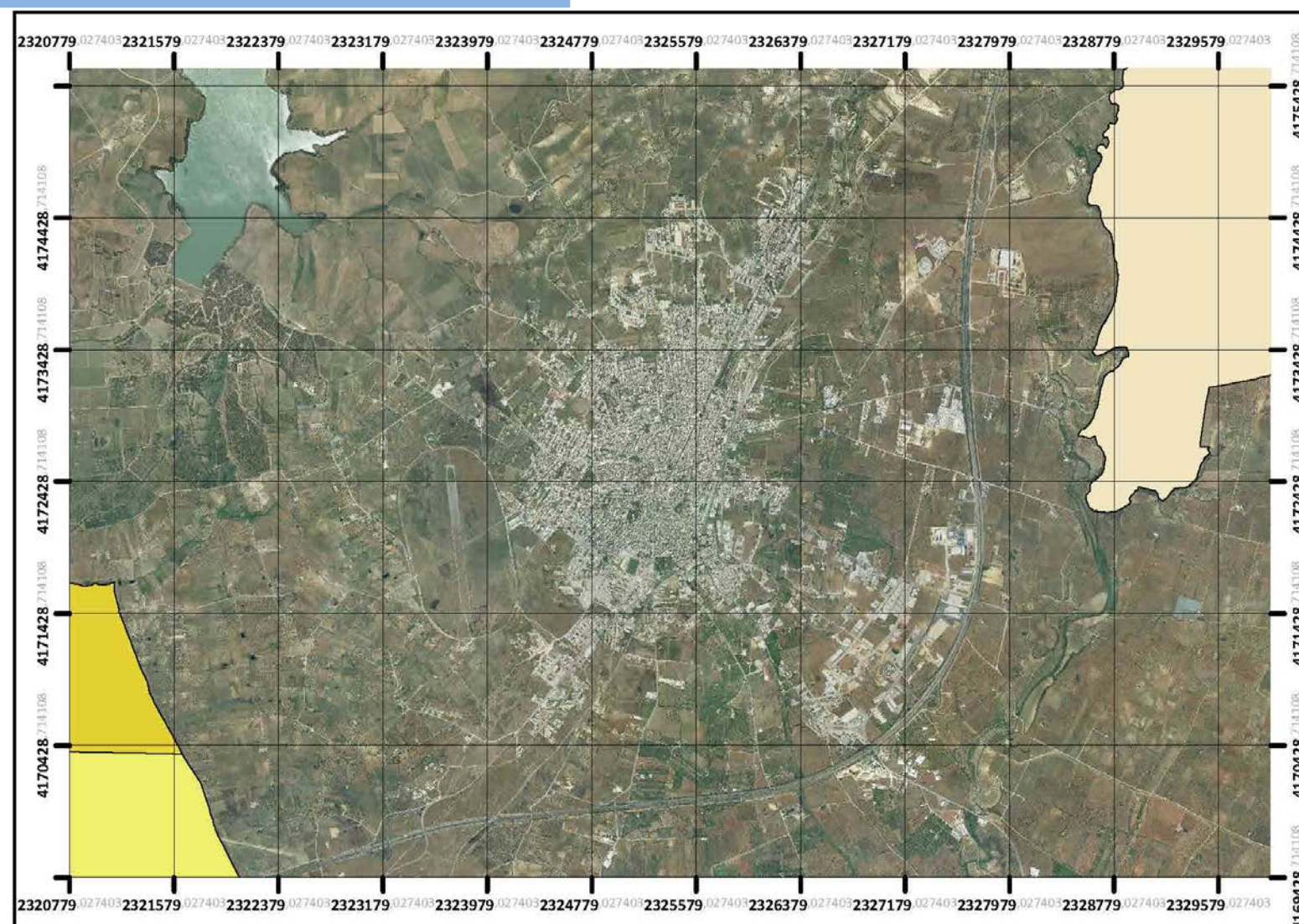

<i>Il Sindaco</i>	<i>Dott. Vincenzo Alfano</i>
<i>Il Responsabile VII Direzione Organizzativa</i>	<i>Arch. Pasquale Calamia</i>

Gruppo di progettazione:

Responsabile Unico del Procedimento Geom. Maurizio Titone

Tecnico GIS redattore *Geom. Maurizio Titone*

Approvato: *(elenco provvisorio)*

Delibera di G.M. n° 217 del 03/11/2023

Pubblicato:

Dal 08/11/2023 al 08/12/2023

Approvato: *(elenco definitivo)*

Delibera di C.C. n° 18 del 26/02/2024

PERIMETRAZIONE AREE PERCORSE DAL FUOCO							AREE PERCORSE DAL FUOCO VINCOLATE AI SENSI DELL'ART. 10 LEGGE 323/2000, modificato con Legge N. 350/2003							
Identif. incendio	Data incendio	Foglio di Mappa	Particella	Superficie Catastale "mq."	Qualità catastale	Superficie percorsa dal fuoco "mq"	Previsione del P.R.G. vigente dell'area percorsa dal fuoco e aree boschive individuate dal S.I.F. (D.Lgs 227/01 e L.R. 16/96)	Superficie oggetto di vincolo "mq."		Divieto variazione destinazione boschi e pascoli 15 anni	Divieto costruzione edifici civili e attività produttive *boschi e pascoli 10 anni	Divieto di pascolo e caccia boschi 10 anni	Divieto rimboschimento e ingegneria ambientale boschi e pascoli 5 anni	Tavola di riferimento "Catasto incendi anno 2022"
								bosco	pascolo					
1	18/05/2022	82	301	550.048	pascolo	550.048	Z.T.O. "E1 - Agricole" - Attrez. Per attività sociali ed assistenziali - Parco Urbano - P.E.E.P."		550.048	18/05/2037	18/05/2032		18/05/2027	Tav. 3.1
2	31/05/2022	11	6	204.260	pascolo	75.061	Z.T.O. "E1 - Agricole" (Aree boschive D.Lgs 227/01 e L.R. 16/96)	72.018	75.061	31/05/2037	31/05/2032	31/05/2032	31/05/2027	Tav. 3.2
			7	150.440	pascolo	20.033	Z.T.O. "E1 - Agricole"		20.033	31/05/2037	31/05/2032		31/05/2027	
			72	28.970	pascolo	17.906	Z.T.O. "E1 - Agricole" (Aree boschive D.Lgs 227/01 e L.R. 16/96)	14.279	17.906	31/05/2037	31/05/2032	31/05/2032	31/05/2027	
			73	14.700	seminativo	668	Z.T.O. "E1 - Agricole" (Aree boschive D.Lgs 227/01 e L.R. 16/96)		448	31/05/2037	31/05/2032	31/05/2032	31/05/2027	
950	vigneto													
3	30/06/2022	16	51	61.900	seminativo	5620	Z.T.O. "E1 - Agricole" (Aree boschive D.Lgs 227/01 e L.R. 16/96)	5.287		30/06/2037	30/06/2032	30/06/2032	30/06/2027	Tav.3.3
			52	2560	seminativo	2606	Z.T.O. "E1 - Agricole" (Aree boschive D.Lgs 227/01 e L.R. 16/96)	1.037		30/06/2037	30/06/2032	30/06/2032	30/06/2027	
			53	12.870	seminativo	951	Z.T.O. "E1 - Agricole" (Aree boschive D.Lgs 227/01 e L.R. 16/96)	951		30/06/2037	30/06/2032	30/06/2032	30/06/2027	
			56	3.150	seminativo	634	Z.T.O. "E1 - Agricole" (Aree boschive D.Lgs 227/01 e L.R. 16/96)	634		30/06/2037	30/06/2032	30/06/2032	30/06/2027	
			61	5.060	vigneto	21.305	Z.T.O. "E1 - Agricole" (Aree boschive D.Lgs 227/01 e L.R. 16/96)	2.559		30/06/2037	30/06/2032	30/06/2032	30/06/2027	
				17.600	vigneto irr									
			67	11.230	seminativo	1.219	Z.T.O. "E1 - Agricole"							
				430	vigneto									
			71	11.210	seminativo	11.210	Z.T.O. "E1 - Agricole" (Aree boschive D.Lgs 227/01 e L.R. 16/96)	1.084		30/06/2037	30/06/2032	30/06/2032	30/06/2027	
			79	9.362	seminativo	9.530	Z.T.O. "E1 - Agricole" (Aree boschive D.Lgs 227/01 e L.R. 16/96)	344		30/06/2037	30/06/2032	30/06/2032	30/06/2027	
				1.188	vigneto									
			111	20.404	seminativo	20.361	Z.T.O. "E1 - Agricole" (Aree boschive D.Lgs 227/01 e L.R. 16/96)	231		30/06/2037	30/06/2032	30/06/2032	30/06/2027	
		1.270		vigneto										
		112	575	fabb. diruto	87	Z.T.O. "E1 - Agricole"								
		116	8.320	vigneto	1.283	Z.T.O. "E1 - Agricole" (Aree boschive D.Lgs 227/01 e L.R. 16/96)	890		30/06/2037	30/06/2032	30/06/2032	30/06/2027		
		23	45	26.090	seminativo	1.660	Z.T.O. "E1 - Agricole" (Aree boschive D.Lgs 227/01 e L.R. 16/96)	1.211		30/06/2037	30/06/2032	30/06/2032	30/06/2027	
68	18.800		vigneto	2.537	Z.T.O. "E1 - Agricole" (Aree boschive D.Lgs 227/01 e L.R. 16/96)	615		30/06/2037	30/06/2032	30/06/2032	30/06/2027			
	14.800		seminativo											
4	02/07/2022	24	12	172.780	vigneto	5.701	Z.T.O. "E1 - Agricole ed in parte attrezzature"							Tav. 3.4
			23	6.193	seminativo	104	Z.T.O. "E1 - Agricole"							
				3.617	vigneto									

PERIMETRAZIONE AREE PERCORSE DAL FUOCO							AREE PERCORSE DAL FUOCO VINCOLATE AI SENSI DELL'ART. 10 LEGGE 323/2000, modificato con Legge N. 350/2003							
Identif. incendio	Data incendio	Foglio di Mappa	Particella	Superficie Catastale "mq."	Qualità catastale	Superficie percorsa dal fuoco "mq"	Previsione del P.R.G. vigente dell'area percorsa dal fuoco e aree boschive individuate dal S.I.F. (D.Lgs 227/01 e L.R. 16/96)	Superficie oggetto di vincolo "mq."		Divieto variazione destinazione boschi e pascoli 15 anni	Divieto costruzione edifici civili e attività produttive *boschi e pascoli 10 anni	Divieto di pascolo e caccia boschi 10 anni	Divieto rimboschimento e ingegneria ambientale boschi e pascoli 5 anni	Tavola di riferimento "Catasto incendi anno 2022"
								bosco	pascolo					
4	02/07/2022	24	29	25.130	seminativo	2.850	Z.T.O. "E1 - Agricole"							Tav. 3.4
			30	8.420	seminativo	124	Z.T.O. "E1 - Agricole"							
5	03/07/2022	24	27	6.390	seminativo	2.925	Z.T.O. "E1 - Agricole" (Aree boschive D.Lgs 227/01 e L.R. 16/96)	2.735		03/07/2037	03/07/2032	03/07/2032	03/07/2027	Tav 3 5
			28	22.050	seminativo	10.171	Z.T.O. "E1 - Agricole" (Aree boschive D.Lgs 227/01 e L.R. 16/96)	6.353		03/07/2037	03/07/2032	03/07/2032	03/07/2027	
		31	4	2.700	seminativo	248	Z.T.O. "E1 - Agricole" (Aree boschive D.Lgs 227/01 e L.R. 16/96)	248		03/07/2037	03/07/2032	03/07/2032	03/07/2027	
			5	15.000	seminativo	2.000	Z.T.O. "E1 - Agricole" (Aree boschive D.Lgs 227/01 e L.R. 16/96)	2.000		03/07/2037	03/07/2032	03/07/2032	03/07/2027	
			7	8.070	seminativo	1.525	Z.T.O. "E1 - Agricole" (Aree boschive D.Lgs 227/01 e L.R. 16/96)	1.525		03/07/2037	03/07/2032	03/07/2032	03/07/2027	
			8	87.290	seminativo	8.729	Z.T.O. "E1 - Agricole" (Aree boschive D.Lgs 227/01 e L.R. 16/96)	120		03/07/2037	03/07/2032	03/07/2032	03/07/2027	
			9	86	fabbr. diruto	86	Z.T.O. "E1 - Agricole"							
			10	30.440	seminativo	30.220	Z.T.O. "E1 - Agricole" (Aree boschive D.Lgs 227/01 e L.R. 16/96)	79		03/07/2037	03/07/2032	03/07/2032	03/07/2027	
			11	24.510	seminativo	24.510	Z.T.O. "E1 - Agricole"							
			12	17.857	seminativo	21.840	Z.T.O. "E1 - Agricole"							
				3983	pascolo		Z.T.O. "E1 - Agricole"		3.983	03/07/2037	03/07/2032		03/07/2027	
			13	8.223	seminativo	21.640	Z.T.O. "E1 - Agricole"							
				13417	pascolo		Z.T.O. "E1 - Agricole"		13.417	03/07/2037	03/07/2032		03/07/2027	
			14	12.534	seminativo	20.030	Z.T.O. "E1 - Agricole"							
				7496	pascolo		Z.T.O. "E1 - Agricole"		7.496	03/07/2037	03/07/2032		03/07/2027	
			16	43.260	seminativo	42.661	Z.T.O. "E1 - Agricole"							
			17	3.870	seminativo	3.870	Z.T.O. "E1 - Agricole"							
			18	1.820	seminativo	1.820	Z.T.O. "E1 - Agricole"							
			19	3.070	seminativo	2.362	Z.T.O. "E1 - Agricole"							
			20	46.030	seminativo	1.985	Z.T.O. "E1 - Agricole"							
			21	10.940	seminativo	2.972	Z.T.O. "E1 - Agricole"							
			23	2.662	seminativo	2.801	Z.T.O. "E1 - Agricole"							
		188		vigneto										
		24	9.855	semin. Irrig	142	Z.T.O. "E1 - Agricole"								
			15	vigneto										
		29	2.225	vigneto	143	Z.T.O. "E1 - Agricole"								

PERIMETRAZIONE AREE PERCORSE DAL FUOCO							AREE PERCORSE DAL FUOCO VINCOLATE AI SENSI DELL'ART. 10 LEGGE 323/2000, modificato con Legge N. 350/2003							
Identif. incendio	Data incendio	Foglio di Mappa	Particella	Superficie Catastale "mq."	Qualità catastale	Superficie percorsa dal fuoco "mq"	Previsione del P.R.G. vigente dell'area percorsa dal fuoco e aree boschive individuate dal S.I.F. (D.Lgs 227/01 e L.R. 16/96)	Superficie oggetto di vincolo "mq."		Divieto variazione destinazione boschi e pascoli 15 anni	Divieto costruzione edifici civili e attività produttive *boschi e pascoli 10 anni	Divieto di pascolo e caccia boschi 10 anni	Divieto rimboschimento e ingegneria ambientale boschi e pascoli 5 anni	Tavola di riferimento "Catasto incendi anno 2022"
								bosco	pascolo					
7	12/09/2021	162	41	14.134	vigneto	2.129	Z.T.O. "E3 - Agricole"							Tav. 3.7
			64	5.043	seminativo	2.813	Z.T.O. "E3 - Agricole"							
				417	vigneto irr									
			65	2.410	seminativo	2.338	Z.T.O. "E3 - Agricole"							
			66	520	seminativo	519	Z.T.O. "E3 - Agricole"							
		115	6.000	vigneto	1.853	Z.T.O. "E3 - Agricole"								
		163	10	14.300	seminativo	7.635	"Area del Parco Archeologico"							
			11	30.820	seminativo	1.343	"Area del Parco Archeologico"							
			12	10.530	seminativo	612	"Area del Parco Archeologico"							
			16	20.958	seminativo	85	"Area del Parco Archeologico"							
				9.652	uliveto									
			20	50	fabb. Rurale	50	"Area del Parco Archeologico"							
			21	10.540	vigneto	10.540	"Area del Parco Archeologico"							
			22	5.725	seminativo	6.705	"Area del Parco Archeologico"							
				3.117	uliveto									
				1.598	vigneto									
			27	5.000	uliveto	9.508	"Area del Parco Archeologico"							
				10.040	seminativo									
			33	13.110	seminativo	8.232	"Area del Parco Archeologico"							
			36	8.620	vigneto	5.933	"Area del Parco Archeologico"							
				2.000	seminativo									
			37	6.830	seminativo	6.722	Z.T.O. "E3 - Agricole"							
			43	12.300	seminativo	7.526	"Area del Parco Archeologico"							
			47	14.690	seminativo	10.248	"Area del Parco Archeologico"							
			48	6.230	seminativo	5.648	"Area del Parco Archeologico"							
		49	7.180	seminativo	5.551	"Area del Parco Archeologico"								
50	6.530	seminativo	6.031	"Area del Parco Archeologico"										
51	8.050	seminativo	7.431	"Area del Parco Archeologico"										
52	6.050	seminativo	5.544	"Area del Parco Archeologico"										

PERIMETRAZIONE AREE PERCORSE DAL FUOCO							AREE PERCORSE DAL FUOCO VINCOLATE AI SENSI DELL'ART. 10 LEGGE 323/2000, modificato con Legge N. 350/2003								
Identif. incendio	Data incendio	Foglio di Mappa	Particella	Superficie Catastale "mq."	Qualità catastale	Superficie percorsa dal fuoco "mq"	Previsione del P.R.G. vigente dell'area percorsa dal fuoco e aree boschive individuate dal S.I.F. (D.Lgs 227/01 e L.R. 16/96)	Superficie oggetto di vincolo "mq."		Divieto variazione destinazione boschi e pascoli 15 anni	Divieto costruzione edifici civili e attività produttive *boschi e pascoli 10 anni	Divieto di pascolo e caccia boschi 10 anni	Divieto rimboschimento e ingegneria ambientale boschi e pascoli 5 anni	Tavola di riferimento "Catasto incendi anno 2022"	
								bosco	pascolo						
7	12/09/2021	163	53	8.530	seminativo	8.244	"Area del Parco Archeologico"							Tav. 3.7	
			54	2.580	seminativo	1.101	"Area del Parco Archeologico"								
			55	1.910	seminativo	1.953	Z.T.O. "E3 - Agricole"								
			57	10.320	seminativo	10.320	Z.T.O. "E3 - Agricole"								
			58	12.480	seminativo	12.480	Z.T.O. "E3 - Agricole"								
			59	12.700	seminativo	4.805	"Area del Parco Archeologico"								
			60	170	pascolo	74	Z.T.O. "E3 - Agricole"		74	12/09/2037	12/09/2032		12/09/2027		
			61	13.410	seminativo	1.596	Z.T.O. "E3 - Agricole"								
			63	8.670	seminativo	3.123	Z.T.O. "E3 - Agricole"								
			68	6.750	seminativo	6.750	Z.T.O. "E3 - Agricole"								
			69	2.320	seminativo	2.199	Z.T.O. "E3 - Agricole"								
			70	2.330	seminativo	2.330	"Area del Parco Archeologico"								
			71	3.380	seminativo	675	"Area del Parco Archeologico"								
			77	11.600	seminativo	6.576	"Area del Parco Archeologico"								
			78	10.140	seminativo	6.100	"Area del Parco Archeologico"								
			79	9.100	seminativo	5.986	"Area del Parco Archeologico"								
			83	6.020	seminativo	6.020	Z.T.O. "E3 - Agricole"								
			84	22.310	seminativo	20.042	Z.T.O. "E3 - Agricole"								
		173	17	1.805	pascolo	820	Z.T.O. "E3 - Agricole"		820	12/09/2037	12/09/2032		12/09/2027		
			207	6.100	seminativo	614	Z.T.O. "E3 - Agricole"								
		175	1	76.060	seminativo	10.722	"Area del Parco Archeologico"								
			4	24.120	vigneto	24.120	"Area del Parco Archeologico"								
			A	392.800	incolt ster	195	"Area del Parco Archeologico"								
			10	59.630	seminativo	3.717	"Area del Parco Archeologico"								
			11	67.905	seminativo	54.042	"Area del Parco Archeologico"			12/09/2037	12/09/2032		12/09/2027		
				2.265	pascolo arb				54.042						
			12	4.500	pascolo	4.226	"Area del Parco Archeologico" (Aree boschive D.Lgs 227/01 e L.R. 16/96)	539	4.226	12/09/2037	12/09/2032	12/09/2032	12/09/2027		
			13	180	fabb. Rurale	180	"Area del Parco Archeologico"								
			14	9.090	seminativo	8.982	"Area del Parco Archeologico" (Aree boschive D.Lgs 227/01 e L.R. 16/96)	3.567		12/09/2037	12/09/2032	12/09/2032	12/09/2027		

PERIMETRAZIONE AREE PERCORSE DAL FUOCO							AREE PERCORSE DAL FUOCO VINCOLATE AI SENSI DELL'ART. 10 LEGGE 323/2000, modificato con Legge N. 350/2003							
Identif. incendio	Data incendio	Foglio di Mappa	Particella	Superficie Catastale "mq."	Qualità catastale	Superficie percorsa dal fuoco "mq"	Previsione del P.R.G. vigente dell'area percorsa dal fuoco e aree boschive individuate dal S.I.F. (D.Lgs 227/01 e L.R. 16/96)	Superficie oggetto di vincolo "mq."		Divieto variazione destinazione boschi e pascoli	Divieto costruzione edifici civili e attività produttive *boschi e pascoli	Divieto di pascolo e caccia boschi	Divieto di rimboschimento e ingegneria ambientale boschi e pascoli	Tavola di riferimento "Catasto incendi anno 2022"
								bosco	pascolo					
7	12/09/2021	175	15	21.080	seminativo	19.640	"Area del Parco Archeologico" (Aree boschive D.Lgs 227/01 e L.R. 16/96)	782		12/09/2037	12/09/2032	12/09/2032	12/09/2027	Tav. 3.7
			16	20.510	seminativo	19.166	"Area del Parco Archeologico"							
			17	5.450	pascolo	549	"Area del Parco Archeologico"		549	12/09/2037	12/09/2032		12/09/2027	
			22	6.080	seminativo	4.490	"Area del Parco Archeologico" (Aree boschive D.Lgs 227/01 e L.R. 16/96)	2.235		12/09/2037	12/09/2032	12/09/2032	12/09/2027	
			24	190	fabb. Rurale	190	"Area del Parco Archeologico"							
			30	62.350	seminativo	14.225	"Area del Parco Archeologico"							
			37	19.960	seminativo	4.058	"Area del Parco Archeologico"							
			38	13.630	seminativo	12.522	"Area del Parco Archeologico"							
			57	13.670	vigneto	13.670	"Area del Parco Archeologico"							

* Art. 10 comma 1 "... È inoltre vietata per dieci anni, sui predetti soprassuoli, la realizzazione di edifici nonché di strutture e infrastrutture finalizzate ad insediamenti civili ed attività produttive, fatti salvi i casi in cui detta realizzazione sia stata prevista in data precedente l’incendio dagli strumenti urbanistici