



# Città di Castelvetro

Selinunte

## DIREZIONE ORGANIZZATIVA I Affari Generali e Istituzionali - Patrimonio - Verde Pubblico e Arredo Urbano - Locazioni attive e passive Ufficio Contenzioso - Servizi Informatici

### DISCIPLINARE DI ADOZIONE AREE DI PROPRIETA COMUNALI A TITOLO GRATUITO

**Soggetto aderente** Chiodo Alberto, nato a XXXXXXXX il XXXXXXXX e residente in XXXXXXXXXXXX C.da XXXXXX, nella qualità di Amministratore della ditta C.S.GROUP s.r.l. con sede legale in Castelvetro, C.da Marcite snc - Cod. Fisc/P.IVA.: 02710990819 – (Pec: c.s.groupsrls@legalmail.it - e-mail: csgrupsrl89@gmail.com), giusta istanza prot. n. 12454 del 22.02.2024.

**IL COMUNE DI CASTELVETRO** C.F.: 81001210814 per il quale interviene la dott.ssa Maika Giacalone, nata a XXXXXXXX il XXXXXXXX, nella qualità di Responsabile della Direzione I – “Affari Generali e Istituzionali - Patrimonio - Verde Pubblico e Arredo Urbano - Locazioni attive e passive, Ufficio Contenzioso, Servizi Informatici”, domiciliata per la carica presso la sede Comunale.

#### **Desiderosi di sviluppare e consolidare rapporti produttivi per il bene della collettività;**

- Convinti di dover intervenire per la ordinaria manutenzione, la conservazione e valorizzazione del verde pubblico, attraverso iniziative congiunte finalizzate a migliorare per migliorare la qualità del verde pubblico, piccoli spazi destinati in genere all’uso pubblico, la dualità della vita e le condizioni complessive del territorio;
- Sicuro che tale proposta può stimolare e attivare concretamente più stretti rapporti tra l’amministrazione e i cittadini contribuendo a creare “affermazione” alle istituzioni;
- Consapevoli dell’importanza di dover delineare le procedure organizzative per tale collaborazione;

CONCORDANO QUANTO SEGUE:

#### ART. 1

L’amministrazione Comunale concede in ADOZIONE A: Chiodo Alberto, nato a XXXXXXXX il XXXXXXXX e residente in XXXXXXXX C.da XXXXXXXX, nella spiegata qualità, l’area pubblica sita in via Laurana per 6 mesi, così come individuato nello stralcio aerofotogrammetrico e nello stralcio foglio di mappa n. 33 - part.IIa n.135, che si allegano, e si impegna:

- a consegnare la stessa;
- a esonerare da tassazione pubblicitaria e/o di occupazione suolo pubblico la sponsorizzazione, qualora il soggetto aderente la effettuasse, mediante “impianto informativo” da realizzare sempre in conformità alle prescrizioni tecniche riportate nell’allegato B.

#### ART. 2

Chiodo Alberto si impegna:

- a realizzare, qualora lo ritenesse ed in conformità alle note tecniche riportate nell’allegato “B”, ed installare, all’interno dell’area a verde in adozione, un “impianto informativo” secondo lo schema di cui allegato “B” riportante interamente unicamente le diciture in esso riportate, a

propria cura e spese. Non è ammessa nessuna ulteriore scritta o messaggio pubblicitario al di fuori della denominazione dello sponsor ed eventualmente del logo dello stesso.

- a svolgere lavori di manutenzione del verde insistente sulle aiuole in adozione assicurando, cioè, interventi di pulizia. Coltivazione del terreno, relativa rastrellatura, potatura, irrigazione e quanto altro necessario affinché le aiuole e le assenze in esse presenti risultino sempre in ottimo stato seguendo gli indirizzi del programma “manutentivo minimo” - allegato C:
- a concordare con l’Amministrazione Comunale preventivamente, qualsiasi tripodi iniziativa finanziata al miglioramento dell’esistente come può essere la messa a dimora di nuove essenze arboree ed arbustive;
- a fornire le prestazioni di manutenzione a titolo volontario e gratuito senza addebitare all’Amministrazione Comunale alcun onere e responsabilità per eventuali danni o incidenti a persone o cose che dovrebbero verificarsi nello svolgimento dei lavori di manutenzione.
- a essere costantemente in regola con i requisiti abilitanti a norma di legge (d.Leg. 163/06 art. 38);

### ART. 3

Il presente accordo è valido per un periodo iniziale di mesi sei a decorrere dalla data di sottoscrizione. L’Amministrazione Comunale si riserva di revocare l’affidamento in qualsiasi momento per intervenute esigenze organizzative del servizio verde pubblico e/o modifiche dell’assetto del proprio territorio senza che il soggetto affidatario possa vantare richiesta alcuna di risarcimento per attività sino a quel momento svolta.

Il presente disciplinare si risolverà per inadempienza del privato firmatario.

Castelvetro, 14.03.2024

Per l’Amministrazione comunale  
Responsabile I Direzione  
f.to dott.ssa Maika GIACALONE

Soggetto aderente  
f.to Alberto Chiodo

Alleg. "A"



Area in adozione

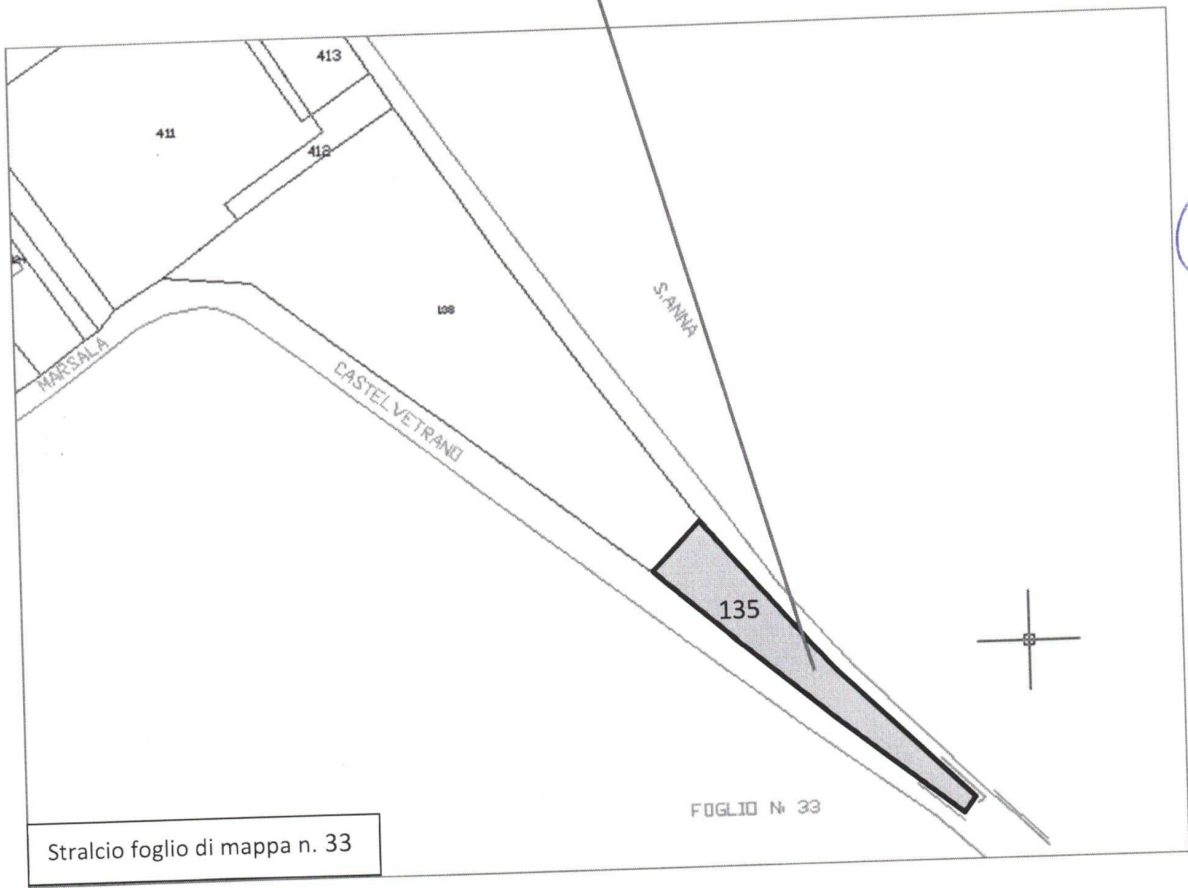

*[Handwritten signature]*



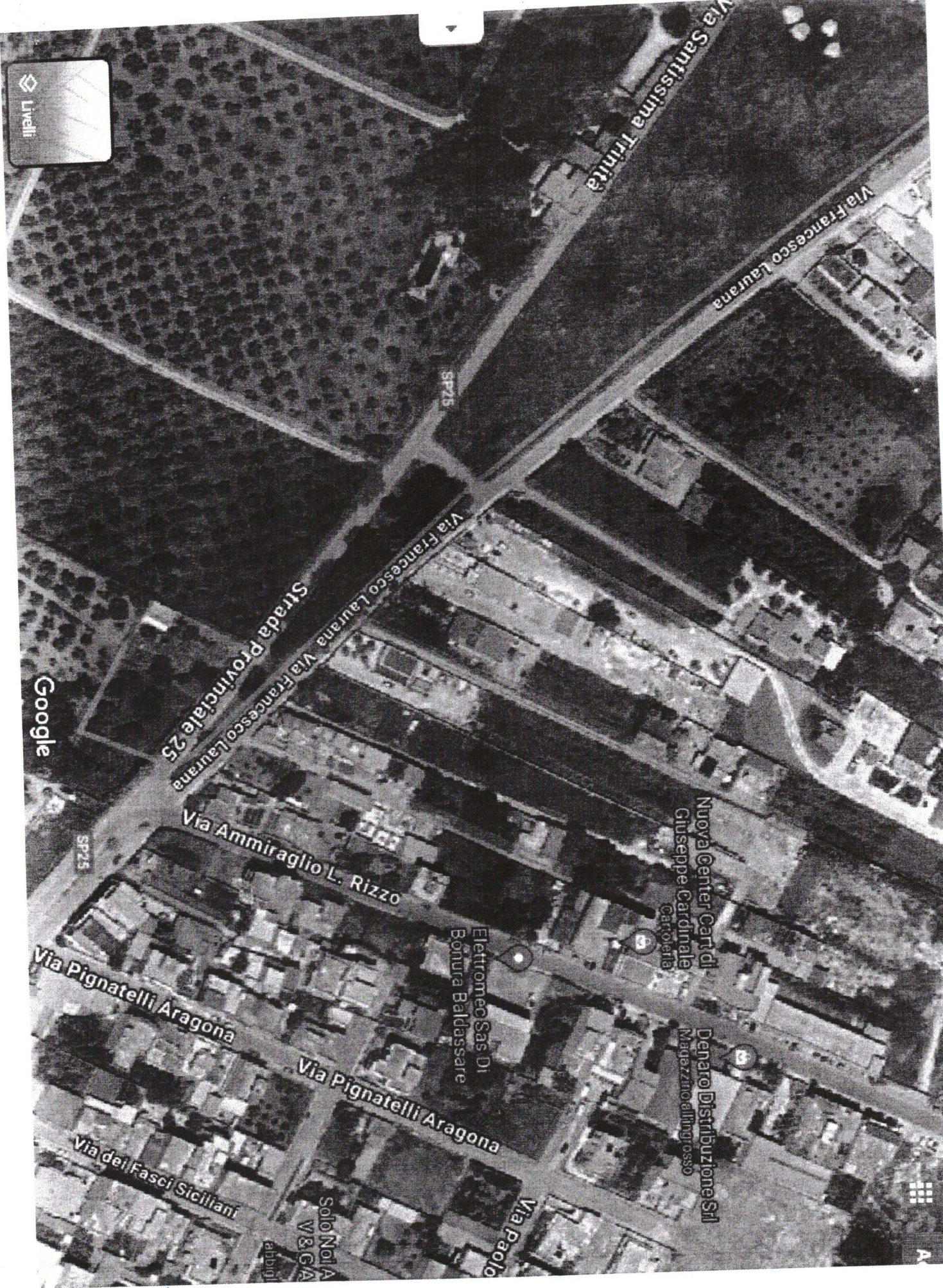

Via Santissima Trinita

Via Francesco Laurana

SP25

Via Francesco Laurana  
Strada Provinciale 25

Google

SP25

Via Ammiraglio L. Rizzo

Nuova Center Carr di  
Giuseppe Cardinale  
Carovella

Electromec Sas Di  
Bonura Baldassarre

Denaro Distribuzione Srl  
Magazzino all'ingrosso

Via Pignatelli Aragona

Via Pignatelli Aragona

Via del Fasci Sicillani

Solo Noia  
V8GA

Via Paolo

*Handwritten blue ink marks*



A



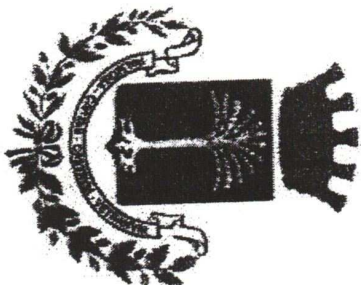

**Città di  
Castelvetroano Selinunte**

***Questa area a verde pubblico  
è stata adottata da***

A handwritten signature in blue ink, appearing to be a stylized name or set of initials.

Handwritten initials in blue ink, consisting of a large 'O' followed by a smaller 'A'.

ADOTTA UN’AIUOLA – PROGRAMMA MANUTENTIVO MINIMO da realizzare

Il Signor Chiodo Alberto, nato a XXXXXXXX il XXXXXXXXXXXXXXXX e ivi residente in XXXXXXXXXXXX C.da XXXXXXXXXXX, nella qualità di Amministratore della ditta C.S.GROUP s.r.l. con sede legale in Castelvetro, C.da Marcite snc - Cod. Fisc/P.IVA.: 02710990819 –

SI IMPEGNA

a svolgere quanto necessario affinché il bene affidato risulti sempre in ottimo stato seguendo gli indirizzi del seguente programma “manutentivo minimo”:

- 1.Pulizia dell’area affidata;
- 2.Piantumazione di piante e fiori;
- 3.Cura del verde:
  - a)la potatura differenziata per periodo e tecnica di esecuzione in base al genere e/o alla specie;
  - b)l’eliminazione della vegetazione infestante, arborea arbustiva ed erbacea
  - c)annaffiatura delle piante in periodi di siccità;
  - d)fertilizzazione.

Interventi diversi da quelli sopra elencati potranno effettuarsi solo su autorizzazione espressa della Direzione I – “Affari Generali e Istituzionali - Patrimonio - Verde Pubblico e Arredo Urbano - Locazioni attive e passive, Ufficio Contenzioso, Servizi Informatici”, previa presentazione di proposta progettuale (es. collocazione delle fioriere, panchine, arredo, ecc.....).

Castelvetro, 14.03.2024

Soggetto Aderente  
f.to Albero Chiodo